

ΑΠΟΣΠΑΣΜΑ ΠΙΜΑΚΙΔΑΣ ΟΡΙΖΟΝΤΙΟΓΡΑΦΙΑΣ 6235 / 8
ΚΛΙΜΑΚΑ 1: 5000

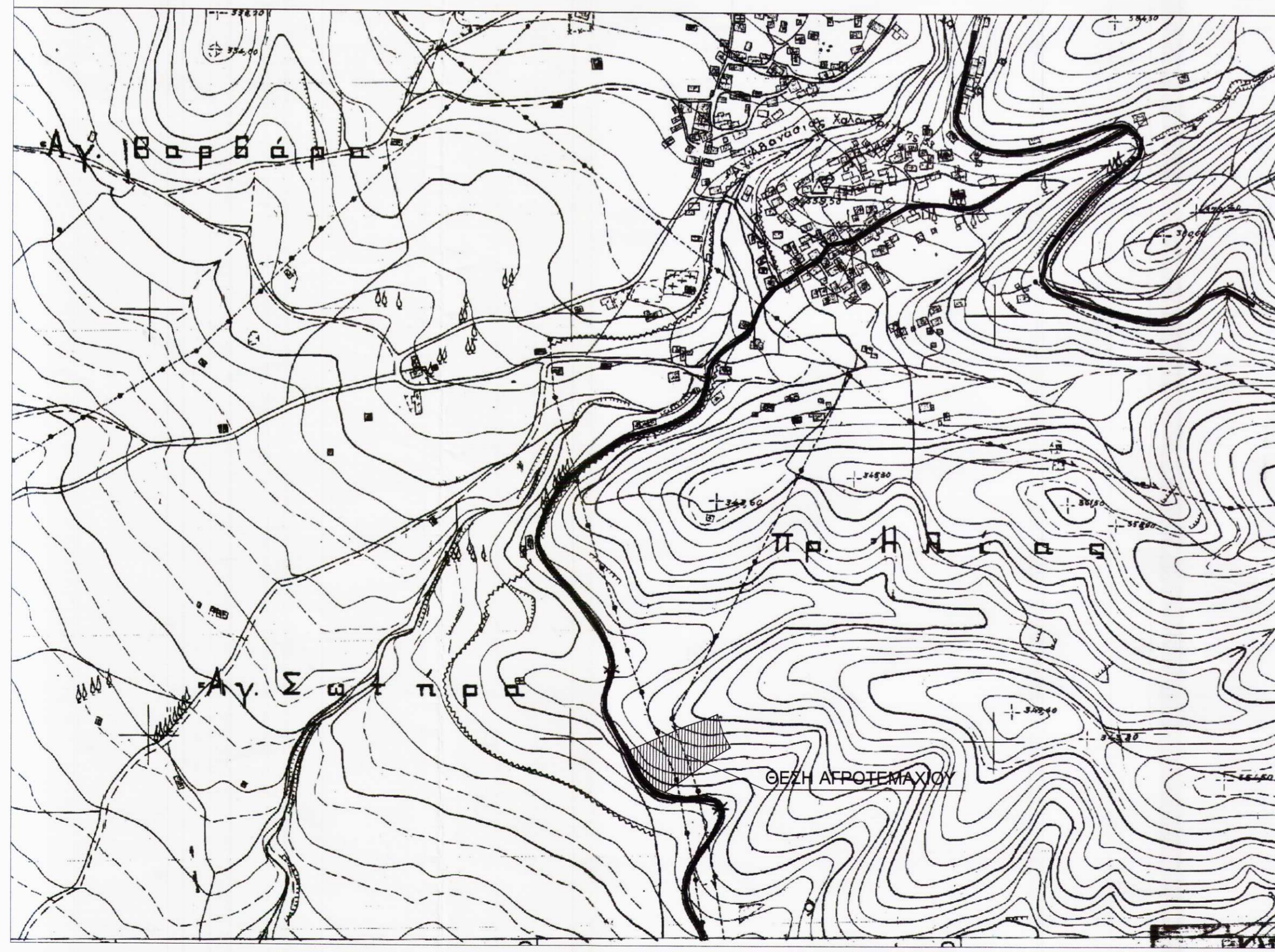

Πίνακας Συντεταγμένων Σημείων

Σημείο	X	Y	Σημείο	X	Y	Σημείο	X	Y
1	305317.123	4219049.080	6	305323.762	4219037.235	8	305331.905	4219021.509
10	305338.925	4219013.161	12	305348.088	4219005.054	14	305359.791	4219000.362
19	305383.149	4219016.009	21	305394.375	4219024.255	22	305421.402	4219043.946
23	305436.937	4219053.934	24	305428.869	4219068.817	25	305422.591	4219086.092
26	305421.212	4219092.673	27	305407.191	4219086.276	28	305385.442	4219078.801
29	305373.094	4219073.659	30	305361.293	4219067.854	31	305348.723	4219063.155
32	305332.075	4219055.281						

Γεωτεμάχιο: 1, Σημεία: 19, Εμβαδόν: 5651.81 μ², Περίμετρος: 316.00 μ

12	10	8	6	1	32	31	30	28	27	26
25	24	23	22	21	19	14				

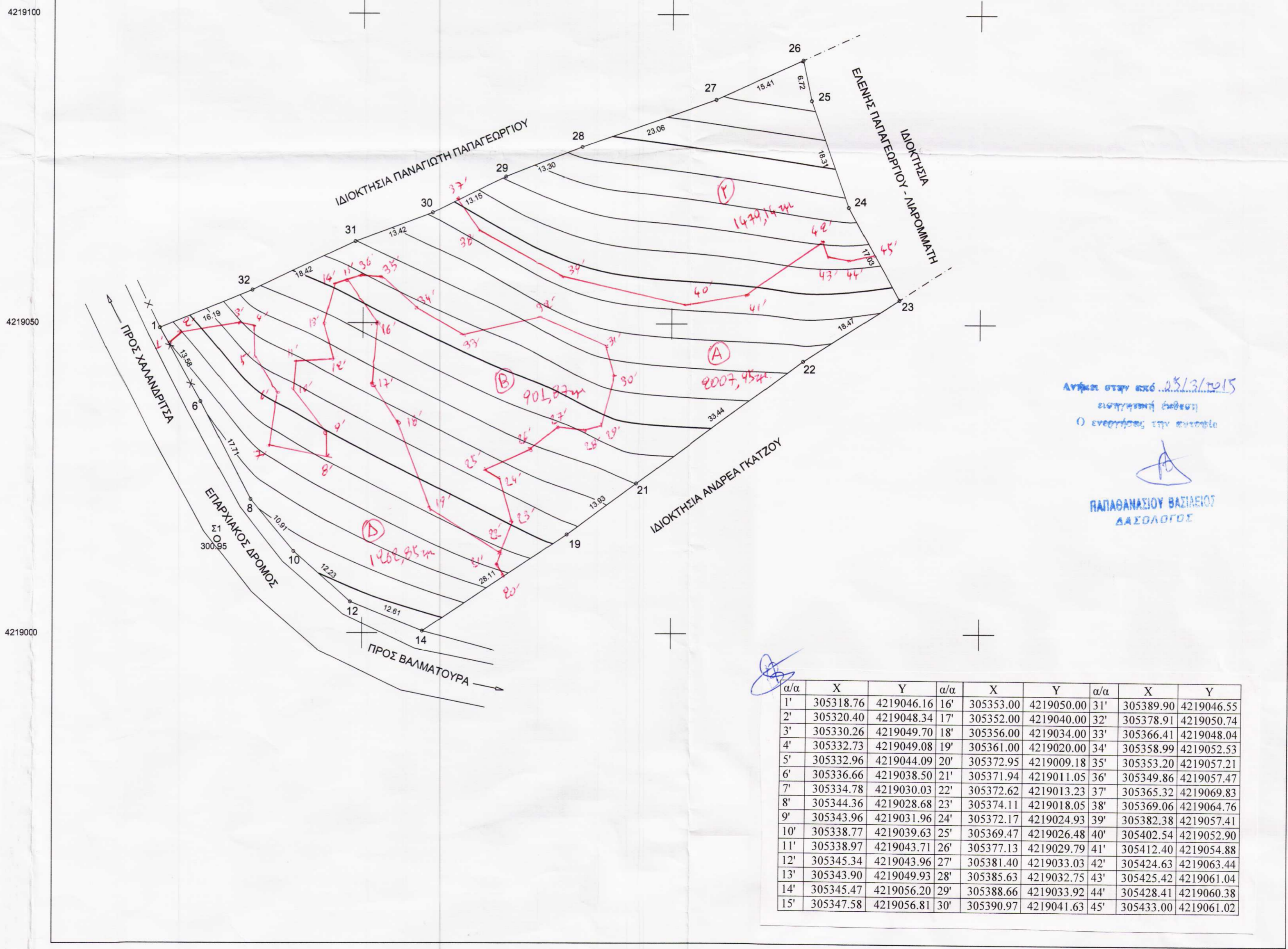

α/α	X	Y	α/α	X	Y	α/α	X	Y
1'	305318.76	4219046.16	16'	305353.00	4219050.00	31'	305389.90	4219046.55
2'	305320.40	4219048.34	17'	305352.00	4219040.00	32'	305378.91	4219050.74
3'	305330.26	4219049.70	18'	305356.00	4219034.00	33'	305366.41	4219048.04
4'	305332.73	4219049.08	19'	305361.00	4219020.00	34'	305358.99	4219052.53
5'	305332.96	4219044.09	20'	305372.95	4219009.18	35'	305353.20	4219057.21
6'	305336.66	4219038.50	21'	305371.94	4219011.05	36'	305349.86	4219057.47
7'	305334.78	4219030.03	22'	305372.62	4219013.23	37'	305365.32	4219069.83
8'	305344.36	4219028.68	23'	305374.11	4219018.05	38'	305369.06	4219064.76
9'	305343.96	4219031.96	24'	305372.17	4219024.93	39'	305382.38	4219057.41
10'	305338.77	4219039.63	25'	305369.47	4219026.48	40'	305402.54	4219052.90
11'	305338.97	4219043.71	26'	305377.13	4219029.79	41'	305412.40	4219054.88
12'	305345.34	4219043.96	27'	305381.40	4219033.03	42'	305424.63	4219063.44
13'	305343.90	4219049.93	28'	305385.63	4219032.75	43'	305425.42	4219061.04
14'	305345.47	4219056.20	29'	305388.66	4219033.92	44'	305428.41	4219060.38
15'	305347.58	4219056.81	30'	305390.97	4219041.63	45'	305433.00	4219061.02

Ο υπαγράφων μηχανικός δηλώνει ότι:
Το αγροτεμάχιο 1 με τα στοιχεία 12-10-8-6-1-32-31-30-29-28-27-26-25-24-23-22-21-19-14-12- συνολικού εμβαδού 5651,81 τ.μ. ιδιοκτησίας Σταματίας Παπαγεωργίου βρίσκεται στην θέση Ράχη Τοπικής Ενότητας Χαλανδρίτσας Δημοτικής Ενότητας Φαρών Δήμου Ερυμάνθου Ν. Αχαΐας, είναι εκτός οικισμού εκτός ζώνης και είναι κατά κανόνα άρτιο και οικοδομήσιμο σύμφωνα με τις ισχύουσες πολεοδομικές διατάξεις
Το ανωτέρω αγροτεμάχιο δεν υπάγεται στις διατάξεις του Ν. 1337 / 83, είναι εκτός Ζ.Ο.Ε. εκτός Γ.Π.Σ. εκτός ΣΧΟΟΑΠ και δεν οφείλει εισφορές.

Πάτρα 11 Ιουνίου 2013

Ο μηχανικός

ΔΗΛΩΣΗ ΙΔΙΟΚΤΗΤΗ

ΠάτραΙουνίου 2013

Η ιδιοκτήτρια

Τα όρια του αγροτεμαχίου που υπέδειξε η ιδιοκτήτρια στον συντάξαντα μηχανικό είναι υλοποιημένα και αρθρά.

ΤΕΧΝΙΚΟ ΓΡΑΦΕΙΟ
ΝΙΚΟΛΑΟΥ ΔΗΜΗΤΡΙΟΣ
ΠΟΛΙΤΙΚΟΣ ΜΗΧΑΝΙΚΟΣ

ΚΟΡΙΝΘΟΥ 251 ΠΑΤΡΑ
ΤΗΛ: 2610226918

ΙΔΙΟΚΤΗΤΗΣ
ΣΤΑΜΑΤΙΑ ΠΑΠΑΓΕΩΡΓΙΟΥ

ΜΕΛΕΤΗ
ΤΟΠΟΓΡΑΦΙΚΟ ΔΙΑΓΡΑΜΜΑ

Θέση
ΡΑΧΗ ΤΟΠ. ΕΝΟΤΗΤΑΣ ΧΑΛΑΝΔΡΙΤΣΑΣ ΔΗΜΟΤ. ΕΝΟΤΗΤΑΣ ΦΑΡΩΝ ΔΗΜΟΥ ΕΡΥΜΑΝΘΟΥ ΝΟΜΟΥ ΑΧΑΪΑΣ

Θέμα σχεδίου
ΑΠΟΤΥΠΩΣΗ ΑΓΡΟΤΕΜΑΧΙΟΥ

αριθμός σχεδίου
ΚΛΙΜΑΚΑ
1:500
Ισοδιάσταση= 1.00 m
Προβολικό σύστημα
ΕΓΣΑ' 87

Χρόνος μελέτης: ΙΟΥΝΙΟΣ 2013

Υπογραφή
Σφραγίδα

ΔΗΜΗΤΡΗΣ ΣΤ. ΝΙΚΟΛΑΟΥ
ΔΙΠΛΩΜ. ΠΟΛΙΤΙΚΟΣ ΜΗΧΑΝΙΚΟΣ
ΑΡΙΣΤΟΤΕΛΕΙΟΥ ΠΑΝΕΠΙΣΤΗΜΙΟΥ ΘΕΣΣΑΛΟΝΙΚΗΣ
ΜΕΛΟΣ Τ.Ε.Ε. Δ.Π.Κ. ΜΗΤΡΩΟΥ 42536
Α.Φ.Μ.: 040897797 Δ.Ο.Υ. ΠΑΤΡΩΝ
ΚΕΝΤΡΙΚΟ: ΚΟΡΙΝΘΟΥ 251 ΠΑΤΡΑ - ΤΗΛ: 2610 225.918
ΥΠΟΚ/ΜΑ: ΚΟΡΙΝΘΟΥ ΔΙΤ/ΝΙΑΣ - ΤΗΛ: 26840 - 32.133