

ΟΔΟΠΟΡΙΚΟ

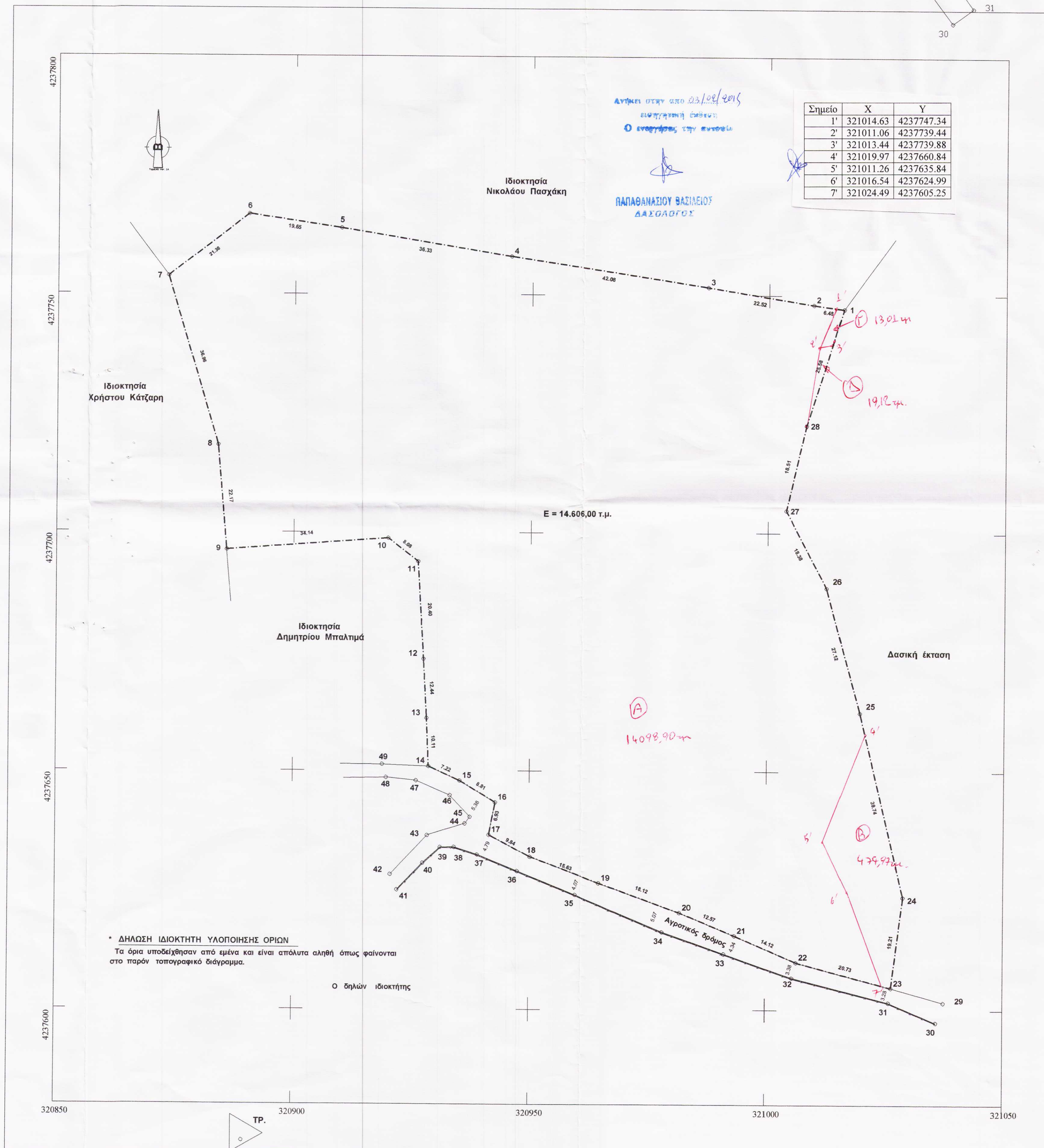

ΑΠΟΣΠΑΣΜΑ ΧΑΡΤΗ Γ.Υ.Σ. 1/5000 - Φ.Χ. 6227/3 "ΝΑΥΠΑΚΤΟΣ"



ΥΠΟΜΝΗΜΑ

ΠΙΝΑΚΑΣ ΣΥΝΤΕΤΑΓΜΕΝΩΝ ΣΗΜΕΙΩΝ ΕΓΧ. 87

α/α	X	Y	α/α	X	Y
1	321015.78	4237747.19	16	320942.78	4237643.38
2	321009.35	4237748.95	17	320941.46	4237636.56
3	320987.11	4237751.61	18	320950.15	4237631.96
4	320945.52	4237758.00	19	320964.77	4237626.43
5	320906.86	4237763.84	20	320981.85	4237620.37
6	320890.22	4237766.68	21	320993.46	4237615.56
7	320873.27	4237763.68	22	321006.46	4237610.06
8	320863.91	4237718.29	23	321026.49	4237604.72
9	320865.52	4237698.20	24	321028.94	4237623.78
10	320919.86	4237698.74	25	321019.80	4237662.40
11	320926.24	4237693.77	26	321012.41	4237688.56
12	320927.49	4237673.40	27	321003.79	4237704.79
13	320928.19	4237660.99	28	321007.99	4237722.82
14	320928.65	4237650.89			
15	320935.23	4237647.91			

ΤΟ ΕΜΒΑΔΟΝ ΥΠΟΛΟΓΙΖΕΤΑΙ ΜΕ ΤΟΝ ΠΑΡΑΚΑΤΩ ΤΥΠΟ

$$2E = \sum_{i=1}^n [X(i) \cdot (Y(i-1) - Y(i+1))]$$

ΕΜΒΑΔΟΝ ΑΓΡΟΤΕΜΑΧΙΟΥ

$$E = (1-2-3-4-5-6-7-8-9-10-11-12-13-14-15-16-17-18-19-20-21-22-23-24-25-26-27-28-1) = 14.606,00 \text{ τ.μ.}$$

Ο Μηχανικός

ΧΡΗΣΤΟΣ ΕΥΘ. ΤΣΑΝΤΟΠΟΥΛΟΣ
ΠΤΥΧΙΟΥΧΟΣ ΠΟΛΙΤΙΚΟΣ ΜΗΧΑΝΙΚΟΣ Τ.Ε.
ΑΡΙΘ. ΜΗΤΡ. Ε.Ε.Τ.Ε.Μ.: 21944
ΚΑΝΑΡΗ 20 - ΠΑΤΡΑ - ΤΗΛ: 2610 320.310
Α.Φ.Μ.: 037139681 - Β' Δ.Ο.Υ. ΠΑΤΡΩΝ

ΤΕΧΝΙΚΟ ΓΡΑΦΕΙΟ

ΧΡΗΣΤΟΣ ΤΣΑΝΤΟΠΟΥΛΟΣ
ΠΟΛΙΤΙΚΟΣ ΜΗΧΑΝΙΚΟΣ Τ.Ε.

ΜΕΛΕΤΗ
ΕΠΙΒΛΕΨΗ
ΚΑΤΑΣΚΕΥΗ

ΚΑΝΑΡΗ 20
ΤΗΛ. 2610-320310 ΠΑΤΡΑ

ΙΔΙΟΚΤΗΤΗΣ ΠΑΝΑΓΙΩΤΗΣ ΠΑΣΧΑΚΗΣ

ΕΡΓΟ ΤΟΠΟΓΡΑΦΙΚΟ ΔΙΑΓΡΑΜΜΑ

ΘΕΣΗ "ΚΑΣΠΕΪΚΑ"
Δ.Ε.: ΕΡΙΝΕΟΥ
ΔΗΜΟΣ: ΔΙΓΓΑΛΕΙΑΣ

ΘΕΜΑ ΣΧΕΔΙΟΥ ΤΟΠΟΓΡΑΦΙΚΟ ΔΙΑΓΡΑΜΜΑ

ΚΛΙΜΑΚΑ 1/500
ΧΡΟΝΟΣ ΜΕΛΕΤΗΣ ΙΑΝΟΥΑΡΙΟΣ 2012

ΥΠΟΓΡΑΦΗ- ΣΦΡΑΓΙΔΑ

ΧΡΗΣΤΟΣ ΕΥΘ. ΤΣΑΝΤΟΠΟΥΛΟΣ
ΠΤΥΧΙΟΥΧΟΣ ΠΟΛΙΤΙΚΟΣ ΜΗΧΑΝΙΚΟΣ Τ.Ε.
ΑΡΙΘ. ΜΗΤΡ. Ε.Ε.Τ.Ε.Μ.: 21944
ΚΑΝΑΡΗ 20 - ΠΑΤΡΑ - ΤΗΛ: 2610 320.310
Α.Φ.Μ.: 037139681 - Β' Δ.Ο.Υ. ΠΑΤΡΩΝ



ΕΛΕΓΧΟΣ

ΘΕΩΡΗΘΗΚΕ
Σύμφωνα με το κριτήριο...
Πάτρα 02/02/2012
Ο Δασολόγος
ΣΤΑΥΡΟΣ ΒΑΡΒΑΤΣΟΥΛΗΣ
Δασολόγος