

Y=4566740

Y=4566720

Y=4566700

Y=4566680

Y=4566660

Y=4566640

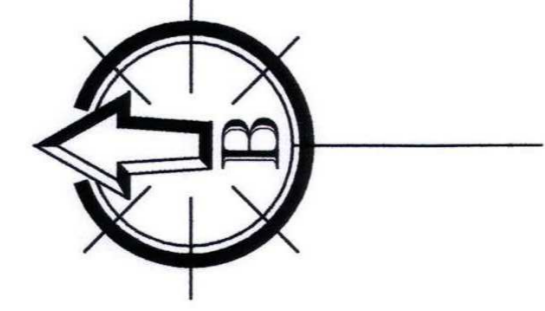

ΟΡΕΙΝΟΣ ΟΙΚΟΣ

ΟΡΕΙΝΟΣ ΟΙΚΟΣ

ΟΡΕΙΝΟΣ ΟΙΚΟΣ

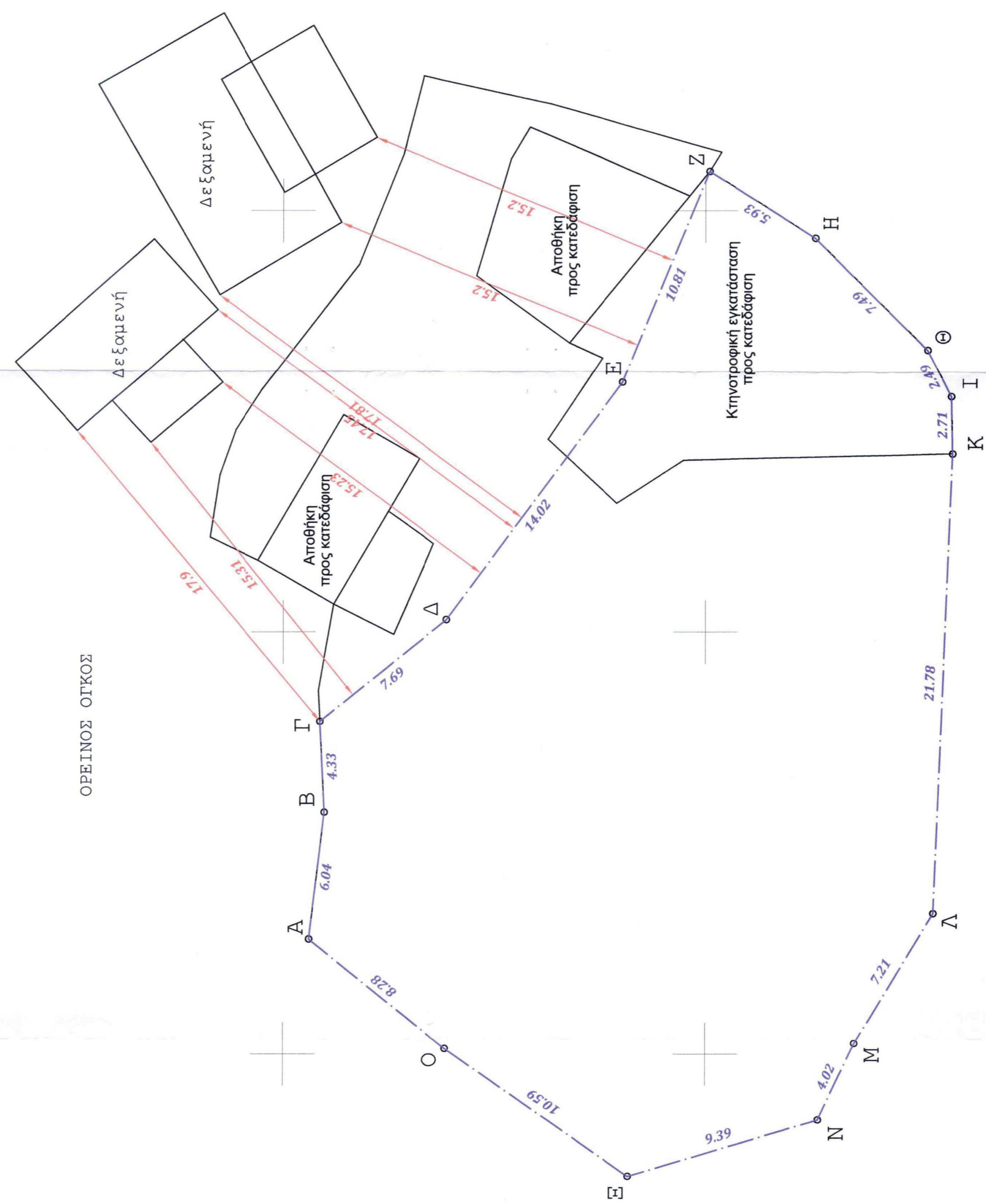

ΟΡΟΙ ΔΟΜΗΣΗΣ
N-4056/12 (ΦΕΚ-52/Α/12-3-12)
Ρυθμίσεις για την κτηνοτροφία και τις κτηνοτροφικές εγκαταστάσεις και άλλες διατάξεις.

ΑΡΘΡΟΝ 2
Καταργούνται κτηνοτροφικές εγκαταστάσεις με βάση τις διατάξεις της παρ. 1. Οι κτηνοτροφικές εγκαταστάσεις, κατασκευάζονται, σύμφωνα με το άρθρο της κατασκευής και τη μορφή τους, στις ακόλουθες κατηγορίες:

α) Κατηγορία πρώτη: Πρόχειρα καταλύματα ζώων, για τα οποία δεν απαιτείται η έκδοση οικοδομικής άδειας.

ΑΡΘΡΟΝ 3
Ελάχιστες απαιτήσεις (σε μέτρα) των κτηνοτροφικών εγκαταστάσεων για αριθμό ισοδυναμούν ζώων e

Χώρα Προστασίας

Ξενοδοχεία και άλλα νόμιμα τουριστικά καταλύματα

και κατασκευαστικά χωριά, αγροταξίδια,

βιομηχανίες-βιοτεχνίες μη υφαντικού ενδιαφέροντος με παραγωγικές

διαδικασίες σχετικές με τον αριθμό των εργαζομένων,

βιομηχανίες-βιοτεχνίες που παράγουν προϊόντα τα οποία απαιτούν υφαντική

μηχανοκίνητη ενέργεια, κτηνοτροφικές εγκαταστάσεις, χωρίς περιορισμό

Ποσάτα συνήθους σολής κτηνοτροφίας χαρακτηρισθούν έτσι από την ομάδα Επιτροπής.

Μονοκατοικίες εφόσον δεν έχουν διέξοδο προς οργανωμένες κτηνοτροφικές εγκαταστάσεις,

Επαγγελματικά γραφεία και Σιδηροδρομικές γραμμές,

Εθνικοί δρόμοι,

Οικισμοί και χωριά μέχρι 500 κατοίκους,

Κατασκευαστικά χωριά,

Πολύσκατοι από 501 έως 2000 κατοίκους,

Πολύσκατοι και κωμοπόλεις 2001-5000 κατοίκους,

Λιμένες, αετός και παραδρομικοί οικισμοί,

Πόλεις με πληθυσμό μεγαλύτερο των 5000 κατοίκων,

Λουτρώσεις, τουριστικοί χώροι, νοσοκομεία, ελεγκτή ιδρύματα.

Δικαστηριακή Εγκυρία: 1464/6726/13.06.2012

Παράρτημα 1: Κατάργηση κτηνοτροφικών εγκαταστάσεων με βάση τη δυναμικότητά τους και τις επιπτώσεις τους

στο περιβάλλον. Η κατάργηση κτηνοτροφικών εγκαταστάσεων εκτός περιοχών NATURA από 8 έως 50 ισοδύναμα ζώα \rightarrow

ΥΠΟΚΑΤΗΓΟΡΙΑ Β

ΕΠΙΒΛΕΠΟΝ ΑΓΡΟΥ Α - Β - Γ - Δ - Ε - Ζ - Η - Θ - Ι - Κ - Λ - Μ - Ν - Ξ - Ο - Α, όπως αυτό εμφανίζεται στο

παρόν καταπολιτικό σχέδιο.

α) Έχει επιβλεπόν Ε = 932.115 m², όπως αυτό προκύπτει από τις συντακτικές αυτού.

β) Δεν ανήκει σε προστατευόμενη περιοχή του Ν. 3937/2011 (ΦΕΚ/Α/6/031.03.2011) (NATURA 2000).

γ) Ο οικισμός "Ποσειδά" στην απογραφή του 2012 (ΦΕΚ-3465/Β/28.02.2012), έχει πληθυσμό 1447 κατοίκους.

δ) Βεβαιώνω ότι πληρούνται οι απαιτήσεις του άρθρου 5 παρ. 3 του Ν. 4056/12. ΦΕΚ-52/Α/12.03.12.

Εξήγη, 22.12.2014

Ο Μηχανικός

ΜΑΡΑΓΚΟΣ Ν. ΑΝΔΡΕΑΣ

ΑΠΛΟΠΟΛΙΤΙΚΟΣ ΜΗΧΑΝΙΚΟΣ - ΑΠΘ

ΜΕΛΟΣ Τ.Ε.Ε. ΕΓΓΡΑΦΗ ΕΠΙΧΕΙΡΗΣΗΣ 13345

ΚΟΥΤΣΙΔΕΑΣ ΣΤΕΦΑΝΟΣ ΟΔΕ - ΤΗΛ: 2541083152

Αντιπρόεδρος (Α.Δ.Ε.)

X=577680

X=577660

X=577640

X=577620

X=577600

X=577680

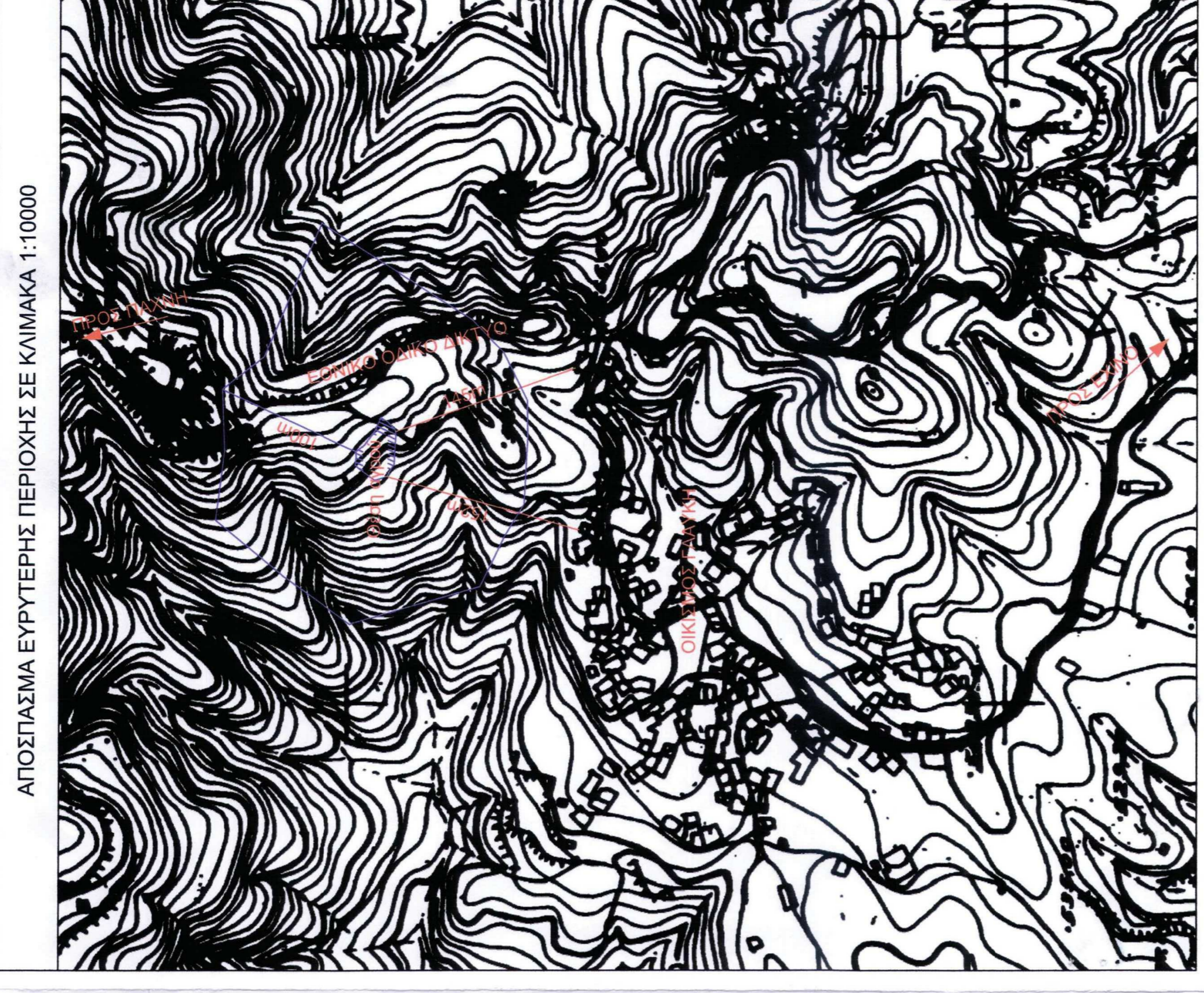

ΑΠΟΣΤΑΣΜΑ ΕΥΡΥΤΕΡΗΣ ΠΕΡΙΟΧΗΣ ΣΕ ΚΥΜΑΚΑ 1:10000

ΜΑΡ
Μαραγκός Ν. Ανδρέας
Πολύτεχνος Μηχανικός Δ.Π.Θ.
Μελέτες - Επιβλέψεις - Κατασκευές
972 00397
2541083152
972 00397
2541083152
maragos@antelop.gr

εργαζομένη
ΚΑΤΟΥΝΟΥ ΝΕΡΜΑΝ ΤΟΥ ΣΙΤΙΚΗ

έργο
Αποτύπωση κοινόχρηστης έκτασης για παραχώρηση και για άδεια εγκατάστασης κτηνοτροφικής μονάδας με τον Ν. 4056/12 Κτηνοτροφική εγκατάσταση δυναμικότητας e 8 ισοδυνάμων Κατηγορία 1η. Πρόχειρο κατάλυμα ζώων Περιβάλλοντική: Υποκατηγορία Β

τοποθεσία
ΔΗΜΟΣ ΜΥΚΗΣ Π.Ε. ΞΑΝΘΗΣ
ΟΡΕΙΝΗ ΠΕΡΙΟΧΗ ΚΟΝΤΑ ΣΤΟΝ ΟΙΚΙΣΜΟ ΓΥΛΑΚΗΣ
ΤΟΥ ΔΗΜΟΥ ΜΥΚΗΣ, Π.Ε. ΠΕΡΙΦΕΡΕΙΑΣ ΑΜΘ

θέμα σχεδίου
αριθμός σχεδίου
ΤΟΠΟΓΡΑΦΙΚΟ ΔΙΑΓΡΑΜΜΑ
T-1

κλίμακα
1:200

πυροσμήλια
Δεκέμβριος, 2014

σφραγίδα - υπογραφή

ΜΑΡΑΓΚΟΣ Ν. ΑΝΔΡΕΑΣ
ΑΠΛΟΠΟΛΙΤΙΚΟΣ ΜΗΧΑΝΙΚΟΣ - ΑΠΘ
ΜΕΛΟΣ Τ.Ε.Ε. ΕΓΓΡΑΦΗ ΕΠΙΧΕΙΡΗΣΗΣ 13345
ΚΟΥΤΣΙΔΕΑΣ ΣΤΕΦΑΝΟΣ ΟΔΕ - ΤΗΛ: 2541083152
i-antelop.gr

Εξήγηση της επίτ. αρ. 932/07-02-80/Σ
πρωτογενούς κτηνοτροφίας
ΟΔΕ - ΤΗΛ: 2541083152

ΜΗΛΟΣ ΧΡΗΤΟΣ
ΓΕΩΜΕΤΡΙΚΟΣ - ΜΕΛΕΤΗΤΗΣ