

Θ Ε Ω Ρ Η Θ Η Κ Ε

Σύμφωνα με την αρ. 5761/1277/19-3-2015
 πράξη χαρακτηρισμού της Δ/νσης
 Δασών Κεφαλληνίας, του οποίου
 αποτελεί αναπόσπαστο μέρος.

Αργοστόλι 19-3-2015
 Ο Διευθυντής Δασών

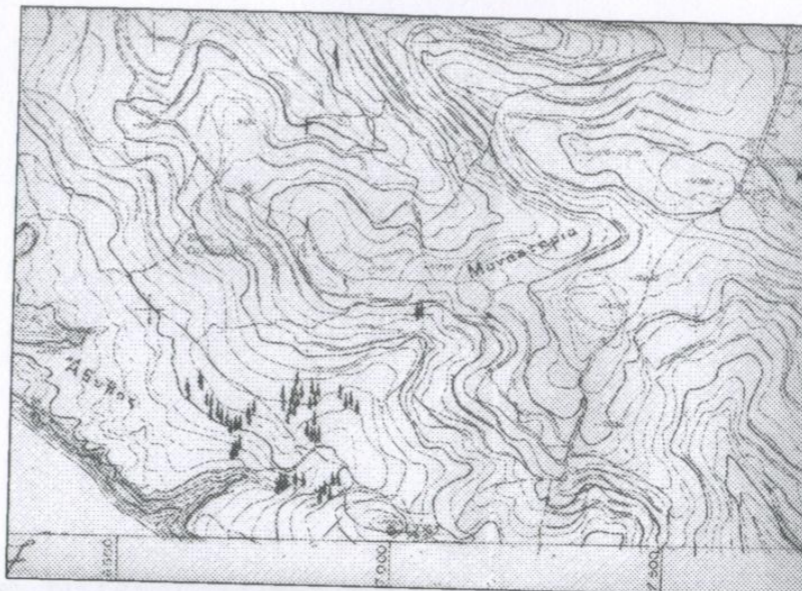
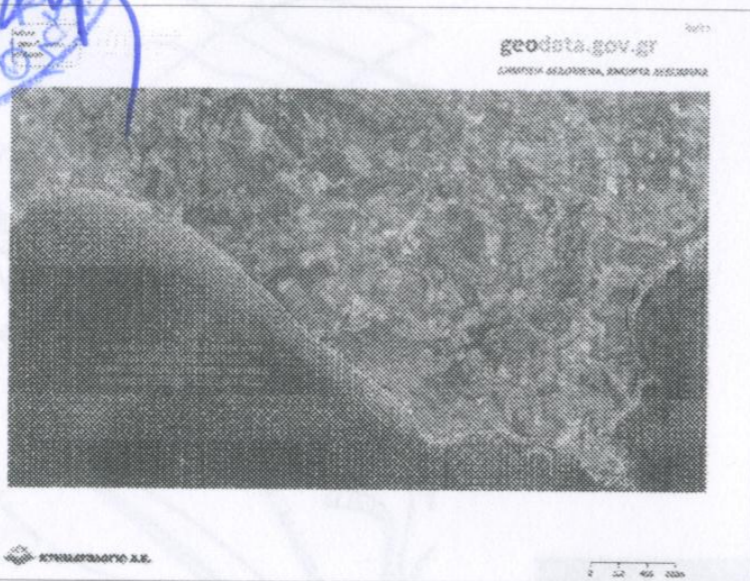
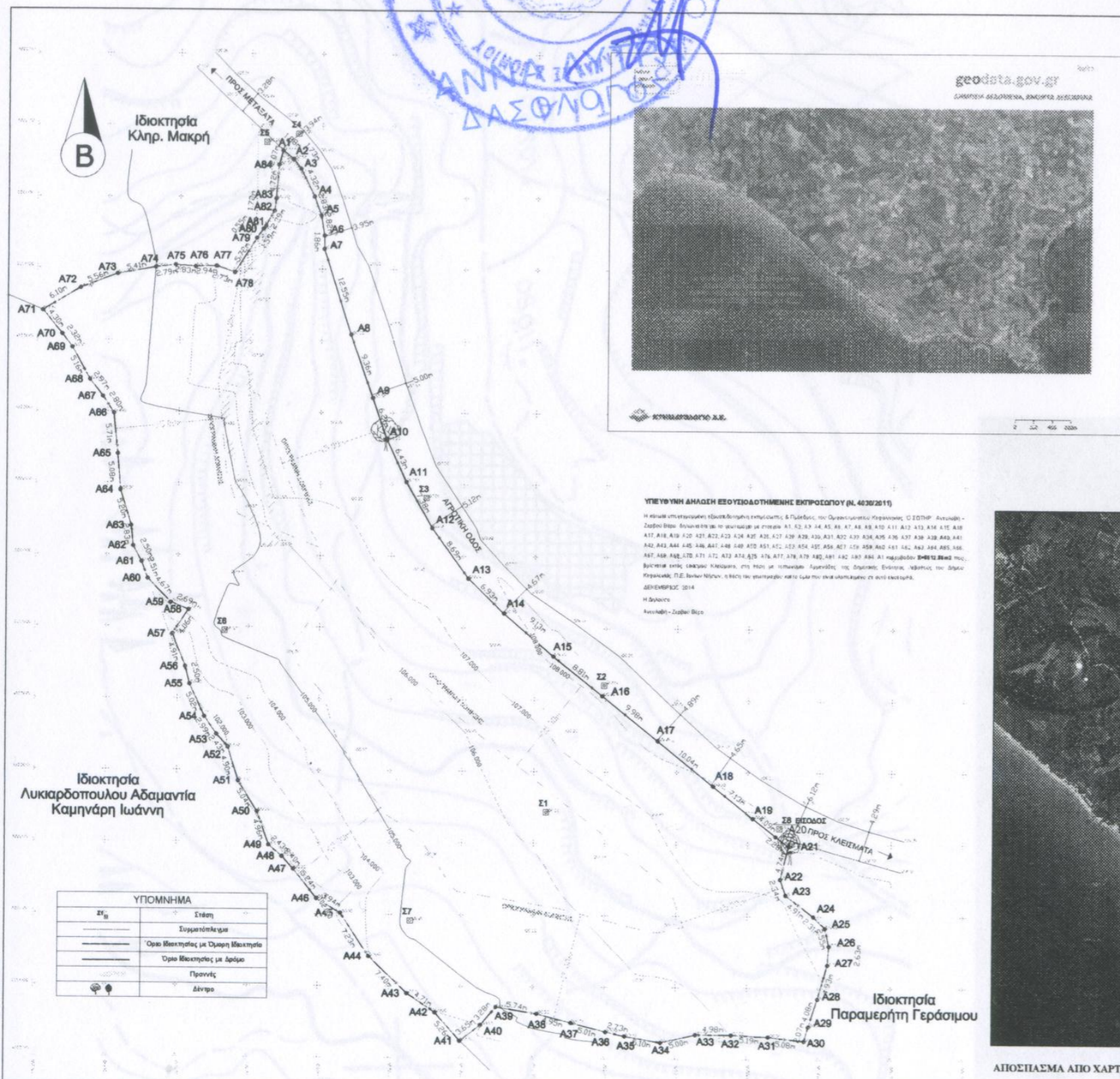

ΑΠΟΣΠΑΣΜΑ ΑΠΟ ΑΡ. ΦΥΛΛΟ ΧΑΡΤΗ Γ.Υ.Σ. 6133/7 (ΚΑ: 1:5000)



ΑΠΟΣΠΑΣΜΑ ΑΠΟ ΧΑΡΤΗ GOOGLE EARTH (ΚΑ: 1:2.500 - Ημερομηνία Λήψης 2013)

ΥΠΟΜΝΗΜΑ

Οι διαστάσεις των ορίων των εδαφών, όπως ορίζονται στο παρόν, είναι προσωρινές και υπόκεινται σε αλλαγές σύμφωνα με τα αποτελέσματα των μετρήσεων που θα γίνουν στο έργο της μελέτης. Οι διαστάσεις αυτές είναι προσωρινές και υπόκεινται σε αλλαγές σύμφωνα με τα αποτελέσματα των μετρήσεων που θα γίνουν στο έργο της μελέτης. Οι διαστάσεις αυτές είναι προσωρινές και υπόκεινται σε αλλαγές σύμφωνα με τα αποτελέσματα των μετρήσεων που θα γίνουν στο έργο της μελέτης.

ΥΠΟΜΝΗΜΑ ΔΙΑΚΟΙΝΗΣ

Οι διαστάσεις των ορίων των εδαφών, όπως ορίζονται στο παρόν, είναι προσωρινές και υπόκεινται σε αλλαγές σύμφωνα με τα αποτελέσματα των μετρήσεων που θα γίνουν στο έργο της μελέτης. Οι διαστάσεις αυτές είναι προσωρινές και υπόκεινται σε αλλαγές σύμφωνα με τα αποτελέσματα των μετρήσεων που θα γίνουν στο έργο της μελέτης.

Α/Α	ΕΠΙΧΕΙΡΗΣΙΑ	ΕΠΙΧΕΙΡΗΣΙΑ	ΕΠΙΧΕΙΡΗΣΙΑ	ΕΠΙΧΕΙΡΗΣΙΑ	ΕΠΙΧΕΙΡΗΣΙΑ
A1	187618000	422518200	A2	187618000	422518200
A3	187618000	422518200	A4	187618000	422518200
A5	187618000	422518200	A6	187618000	422518200
A7	187618000	422518200	A8	187618000	422518200
A9	187618000	422518200	A10	187618000	422518200
A11	187618000	422518200	A12	187618000	422518200
A13	187618000	422518200	A14	187618000	422518200
A15	187618000	422518200	A16	187618000	422518200
A17	187618000	422518200	A18	187618000	422518200
A19	187618000	422518200	A20	187618000	422518200
A21	187618000	422518200	A22	187618000	422518200
A23	187618000	422518200	A24	187618000	422518200
A25	187618000	422518200	A26	187618000	422518200
A27	187618000	422518200	A28	187618000	422518200
A29	187618000	422518200	A30	187618000	422518200
A31	187618000	422518200	A32	187618000	422518200
A33	187618000	422518200	A34	187618000	422518200
A35	187618000	422518200	A36	187618000	422518200
A37	187618000	422518200	A38	187618000	422518200
A39	187618000	422518200	A40	187618000	422518200
A41	187618000	422518200	A42	187618000	422518200
A43	187618000	422518200	A44	187618000	422518200
A45	187618000	422518200	A46	187618000	422518200
A47	187618000	422518200	A48	187618000	422518200
A49	187618000	422518200			

ΕΠΙΧΕΙΡΗΣΙΑ

Οι διαστάσεις των ορίων των εδαφών, όπως ορίζονται στο παρόν, είναι προσωρινές και υπόκεινται σε αλλαγές σύμφωνα με τα αποτελέσματα των μετρήσεων που θα γίνουν στο έργο της μελέτης. Οι διαστάσεις αυτές είναι προσωρινές και υπόκεινται σε αλλαγές σύμφωνα με τα αποτελέσματα των μετρήσεων που θα γίνουν στο έργο της μελέτης.

ΤΕΧΝΙΚΟ ΓΡΑΦΕΙΟ
 ΑΝΑΡΤΗΤΟΥ ΑΤΤΑΞΗ 19 Αργολίας, Τηλεφωνία: 26320, Κ.Α.Δ.Δ.
 Τηλ. - FAX: 267023818 - e-mail: 267023818@ncc.gov.gr

ΜΕΛΕΤΗΤΗΣ: ΑΝΑΣΤΑΣΙΟΣ ΑΤΤΑΞΗΣ
ΕΠΙΧΕΙΡΗΣΙΑ: ΟΡΓΑΝΙΣΜΟΣ ΠΡΟΣΤΑΣΙΑΣ ΚΑΙ ΑΝΑΜΟΝΗΣ ΤΩΝ ΔΑΣΩΝ
ΑΔΑ: ΤΟΠΟΓΡΑΦΙΚΟ ΑΔΙΑΦΑΝΕΣ ΓΕΩΜΕΤΡΙΚΟ
ΑΔΑ: ΕΚΤΟΣ ΟΡΕΩΣ ΚΑΤΑΣΤΑΣΗΣ - ΕΡΓΟ ΜΕ ΤΙΤΛΟ «ΠΡΟΣΤΑΣΙΑ ΚΑΙ ΑΝΑΜΟΝΗ ΤΩΝ ΔΑΣΩΝ ΣΤΟΝ ΟΡΕΟ ΤΗΣ ΑΡΓΟΛΙΑΣ-ΕΛΛ. ΚΑΤΑΣΤΑΣΗΣ»
ΕΠΙΧΕΙΡΗΣΙΑ: ΕΛΛ. Δ.Δ.Δ.Δ.
ΕΠΙΧΕΙΡΗΣΙΑ: ΑΡΧΙΤΕΚΤΟΝΙΚΟ ΕΡΓΟ 2014
ΥΠΟΓΡΑΦΗ: ΔΩΡΑΤΣΙΑ

Η Λ Ε Γ Χ Θ Η Κ Ε

Αργοστόλι 19-3-2015

Ελέγξας

ΜΟΣΧΟΣ ΤΟΜΠΑΖΙΩΤΗΣ
 Δασολόγος