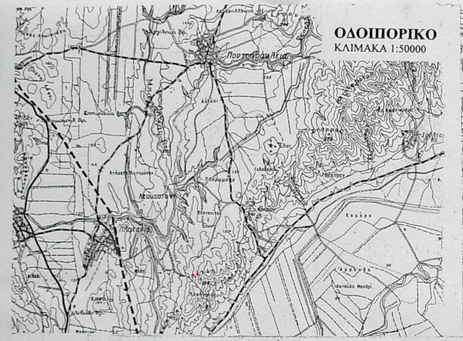

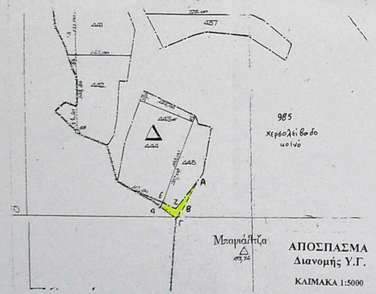

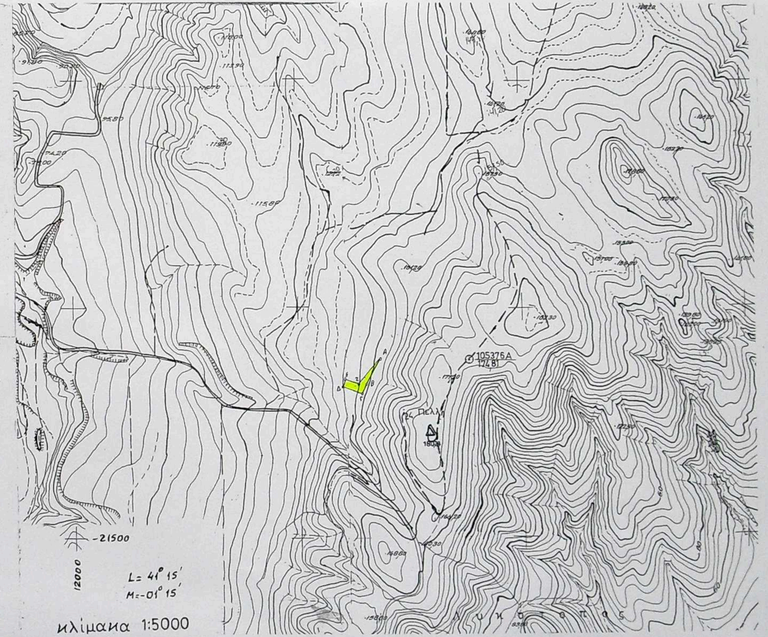

ΗΡΑΚΛΗΣ ΔΗΜ. ΤΟΜΠΟΥΛΙΔΗΣ
ΠΟΛΙΤΙΚΟΣ ΜΗΧΑΝΙΚΟΣ - Ε.Δ.Ε.
Μ. Τ.Ε.Ε. 41646 / Α.Φ.Μ. 028521317 - Δ.Ο.Υ. ΚΟΥΚΙΣ
ΤΗΛ. 23430 73454 - FAX 23430 22240
Μ. ΑΛΕΞΑΝΔΡΟΥ 10 - 61200 ΠΟΛΥΚΑΣΤΡΟ

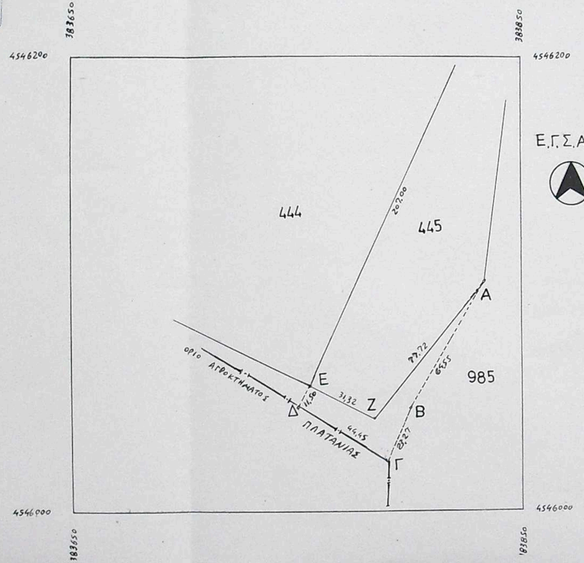

ΤΟΠΟΓΡΑΦΙΚΟ ΔΙΑΓΡΑΜΜΑ

έκτασης ΑΒΓΔΕΖΑ (E_{π}= 958,4μ^2)
(τμήμα του χερσολείβαδου κοινού 985)
στην ΠΟΝΤΟΗΡΑΚΛΕΙΑ
συμπλήρ. διανομή 1968
κλίμακα 1:1000

ΟΡΟΙ ΔΟΜΗΣΗΣ

ΕΚΤΟΣ ΟΡΙΩΝ ΟΙΚΙΣΜΟΥ (Π.Δ. 24.05.1985 - ΦΕΚ 270/τ.Δ/31.05.1983 & ν. 3212 - ΦΕΚ 356Α/11.12.2003)

Αρτιότητα κατά κανόνα:	Εμβαδόν = 4000τμ - Πρόσωπο = 25.00μ
Συντελεστής δόμησης:	σ.δ. = 0.20
Ύψος κτίσματος:	7.50μ (δύο όροφοι)
Κάλυψη:	10%

ΣΥΝΤΕΤΑΓΜΕΝΕΣ ΚΟΡΥΦΩΝ

	Ε.Γ.Σ.Α.'87		L=41°03' M=-01°03'		L=41°15' M=-01°15'	
	X	Ψ	X	Ψ	X	Ψ
Α	383 833,586	4546100,186	-4123,741	1080,521	12682,975	-21112,667
Β	383 800,207	4546044,948	-4122,257	1026,756	12650,52	-21168,496
Γ	383791,042	4546033,56	-4165,088	1003,222	12641,737	-21190,048
Δ	383762,248	4546045,244	-4204,222	1024,30	12602,56	-21169,092
Ε	383756,678	4546055,873	-4200,00	1035,00	12606,762	-21158,317
Ζ	383783,895	4546046,947	-4172,50	1020,00	12634,233	-21172,285