

Η ΥΠΟΓΕΓΡΑΜΜΕΝΗ ΠΑΠΑΠΕΤΡΟΥ ΜΠΕΝΗ ΠΑΡΑΣΚΕΥΗ ΠΟΛΙΤΙΚΟΣ ΜΗΧΑΝΙΚΟΣ ΔΗΛΩΝΩ
ΥΠΕΥΘΥΝΑ ΟΤΙ ΤΟ ΥΠΟ ΣΤΟΙΧΕΙΑ (Α,Β,Γ.....Η,Θ,Α) ΟΙΚΟΠΕΔΟ ΕΜΒΑΔΟΥ 500.00τ.μ.
ΕΙΝΑΙ ΕΚΤΟΣ ΣΧΕΔΙΟΥ ΚΑΙ ΕΙΝΑΙ ΑΡΤΙΟ ΚΑΙ ΟΙΚΟΔΟΜΗΣΙΜΟ ΣΥΜΦΩΝΑ ΜΕ ΤΟ
ΑΡΘΡΟ 24α 2145/93 ΓΙΑ ΕΓΚΑΤΑΣΤΑΣΕΙΣ ΚΕΡΑΙΩΝ ΣΤΑΘΜΩΝ ΣΤΗ ΞΗΡΑ.

ΕΜΒΑΔΟΜΕΤΡΗΣΗ

Η εμβαδομέτρηση έγινε με την αναλυτική μέθοδο. Οι συντεταγμένες των κορυφών αναφέρονται στο σύστημα EGSA 87. Ο αλγόριθμος της εμβαδομέτρησης και οι αναλυτικές πράξεις φαίνονται παρακάτω.

ΣΥΝΤΕΤΑΓΜΕΝΕΣ ΣΗΜΕΙΩΝ

	X	Ψ	ΜΗΚΟΣ
A	314281,65	4393048,85	7,12
B	314288,61	4393047,37	12,88
Γ	314301,21	4393044,69	26,00
Δ	314295,84	4393019,25	18,00
E	314278,24	4393023	4,30
Z	314278,81	4393027,26	11,88
H	314279,95	4393039,09	7,65
Θ	314281	4393046,67	2,27
A	314281,65	4393048,85	
2E = Σ(Xi + Xi+1)(Yi - Yi+1)			
ΕΜΒΑΔΟ: 500,00 τ.μ.			
499,556τ.μ.			

ΠΑΠΑΠΕΤΡΟΥ ΜΠΕΝΗ ΠΑΡΑΣΚΕΥΗ
ΔΠΛ. ΠΟΛΙΤΙΚΟΣ ΜΗΧΑΝΙΚΟΣ Α.Π.Θ.
ΜΕΛΟΣ Τ.Ε.Ε. ΑΡ. ΜΗΤΡΩΟΥ 34681
ΜΑΚΡΥΓΙΑΝΝΙΔΩΝ ΣΤΑΥΡΟΠΟΛΗ - ΘΕΣΣΟΝΙΚΗ
ΤΗΛ. 2310 589600 - FAX: 2310 642257
ΑΦΜ 044750109 ΔΟΥ ΔΜΠ/ΚΗΠΩΝ ΘΕΣΣΟΝΙΚΗΣ
ΠΟΛΙΤΙΚΟΣ ΜΗΧΑΝΙΚΟΣ

ΥΠΟΜΝΗΜΑ

1. Όροι Δομησης
N. 2075/92, N. 2145/93 & N. 2801/00
2. Εμβαδό Οικοπέδου = 500.00 τ.μ.
3. Ανεπιβρα Υψομέτρου
±0.00/4.690.30 (ΕΙΝΑΙ ΣΤΗ ΒΑΣΗ ΤΟΥ ΙΣΤΟΥ)
4. Γεωγραφικές συντεταγμένες κατά ΕΓΣΑ 87
Γεωγραφικό μήκος λ = 21° 50' 05" .68
Γεωγραφικό πλάτος φ = 39° 40' 01" .32
X=314286.11 Ψ=4393042.62

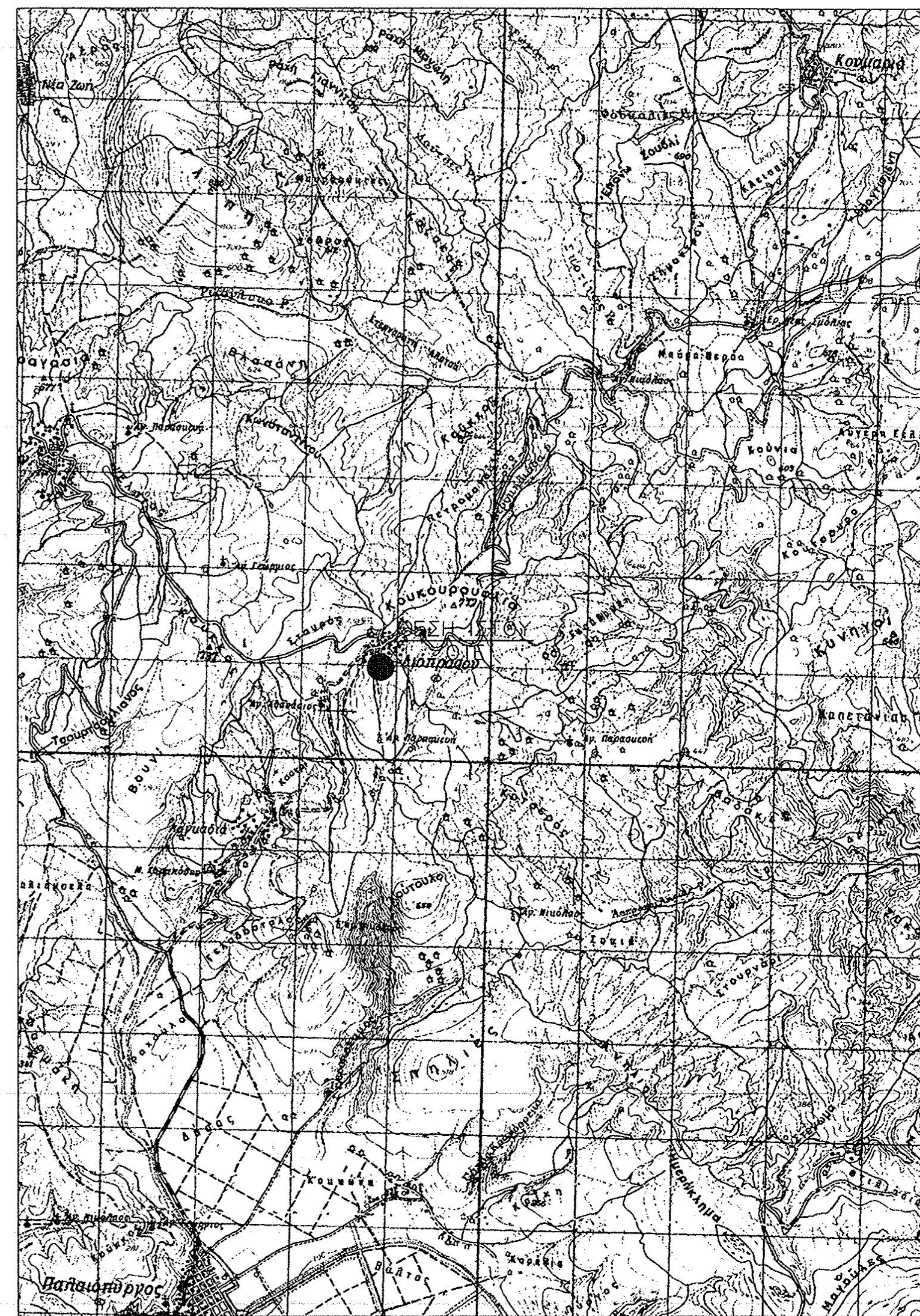
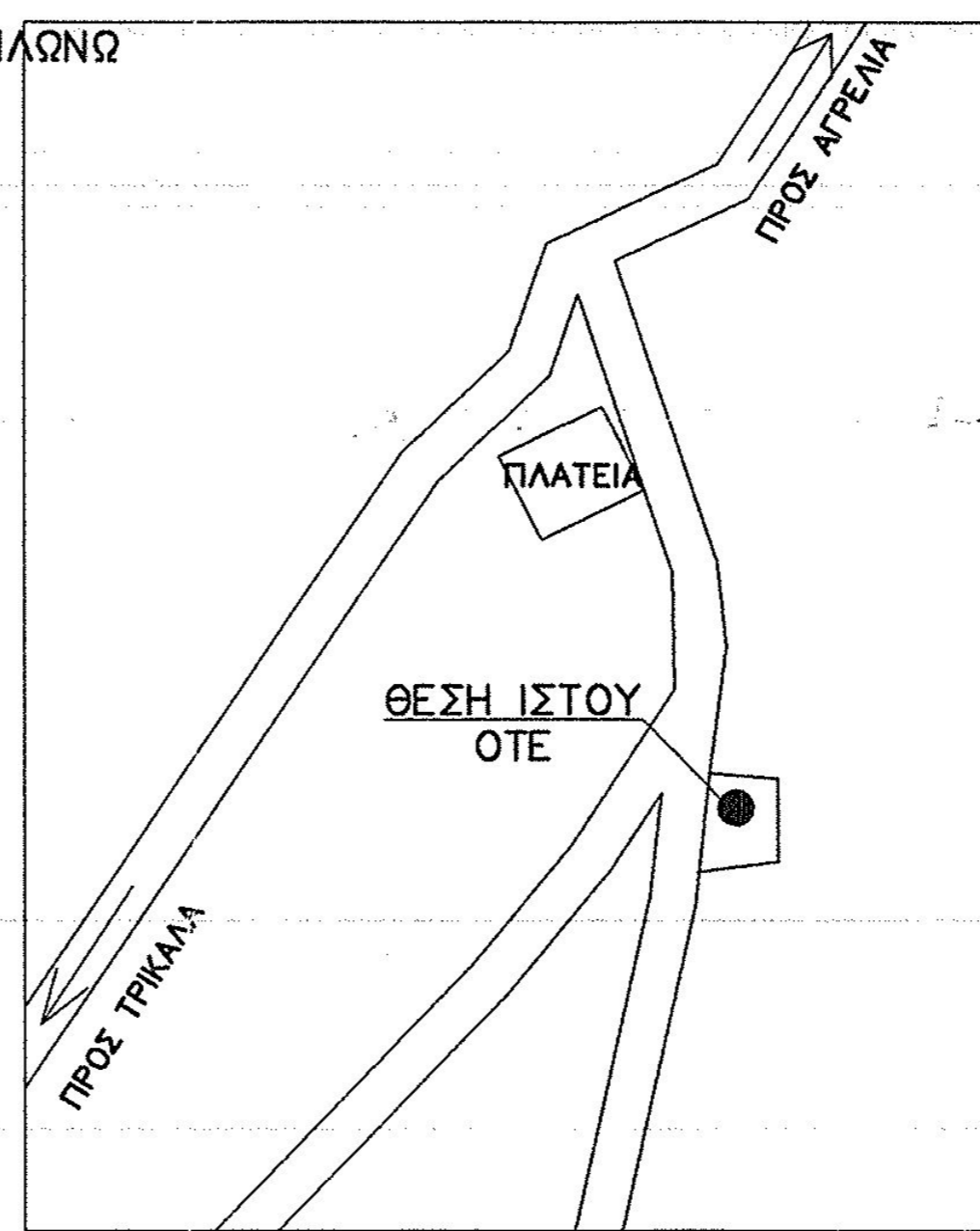

4393080
18.3.2015
18.3.2015
ΤΣΙΑΦΗ ΑΝΝΑ
ΔΑΣΟΛΟΓΟΣ

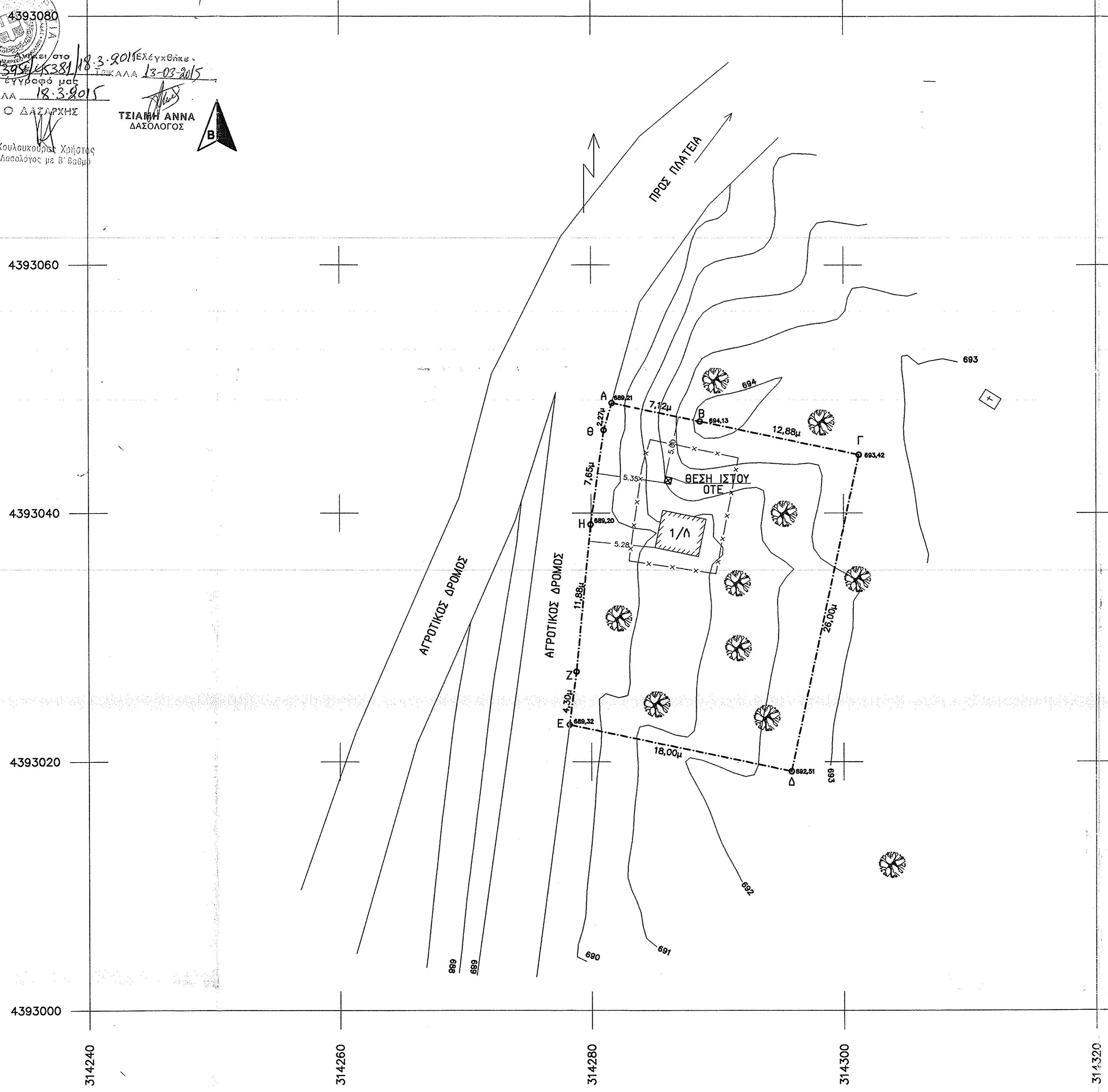

ΟΤΕ Α.Ε.
Δ/ΝΣΗ ΤΕΧΝΟΛΟΓΙΩΝ ΔΙΚΤΥΟΥ
ΤΜΗΜΑ ΔΟΜΙΚΗΣ ΥΠΟΔΟΜΗΣ

ΕΡΓΟ : ΣΤΑΘΜΟΣ ΛΙΟΠΡΑΣΟ Τ/Κ (0500068)

ΘΕΣΗ : Τ.Κ. ΛΙΟΠΡΑΣΟΥ - Δ.Ε. ΠΑΛΗΟΚΑΣΤΡΟΥ
ΔΗΜΟΣ ΤΡΙΚΑΙΩΝ - Π.Ε. ΤΡΙΚΑΛΩΝ

ΗΜΕΡΟΜΗΝΙΑ : ΣΕΠΤΕΜΒΡΙΟΣ 2014

ΘΕΜΑ	ΤΟΠΟΓΡΑΦΙΚΟ	ΑΡ. ΣΧΕΔΙΟΥ
ΣΧΕΔΙΟΥ	ΔΙΑΓΡΑΜΜΑ	P/H 22/04 01/2

ΚΛΙΜΑΚΑ : 1 : 200

ΚΩΔΙΚΟΣ ΑΡΙΘΜΟΣ ΣΤΑΘΜΟΥ	ΣΦΡΑΓΙΔΑ			
0500068	ΠΑΠΑΠΕΤΡΟΥ ΜΠΕΝΗ ΠΑΡΑΣΚΕΥΗ ΔΠΛ. ΠΟΛΙΤΙΚΟΣ ΜΗΧΑΝΙΚΟΣ Α.Π.Θ. ΜΕΛΟΣ Τ.Ε.Ε. ΑΡ. ΜΗΤΡΩΟΥ 34681 ΜΑΚΡΥΓΙΑΝΝΙΔΩΝ ΣΤΑΥΡΟΠΟΛΗ - ΘΕΣΣΟΝΙΚΗ ΤΗΛ. 2310 589600 - FAX: 2310 642257 ΑΦΜ 044750109 ΔΟΥ ΔΜΠ/ΚΗΠΩΝ ΘΕΣΣΟΝΙΚΗΣ			
ΕΚΔΟΣΗ	ΗΜΕΡΟΜΗΝΙΑ	ΣΧΕΔΙΑΣΗ	ΜΕΛΕΤΗ	ΥΠΟΓΡΑΦΗ
1				ΥΠΟΓΡΑΦΗ
2				
3				