



ΟΡΟΙ ΔΟΜΗΣΗΣ
 Ν-4056/12 (ΦΕΚ-52/Α/12-3-12)
 Ρυθμίσεις για την κτηνοτροφία και τις κτηνοτροφικές εγκαταστάσεις και άλλες διατάξεις.

ΑΡΘΡΟΝ-2
 Κατάταξη των κτηνοτροφικών εγκαταστάσεων με βάση τα είδη των κτηρίων και τη δυναμικότητά τους
 1. Οι κτηνοτροφικές εγκαταστάσεις κατατάσσονται, ανάλογα με το είδος της κατασκευής και τη μορφή τους, στις ακόλουθες κατηγορίες:
 α) Κατηγορία πρώτη: Πρόχειρα καταλύματα ζώων, για τα οποία **δεν απαιτείται η έκδοση οικοδομικής άδειας**.

ΑΡΘΡΟΝ-5
 Ελάχιστες αποστάσεις (σε μέτρα) των κτηνοτροφικών εγκαταστάσεων για αριθμό Ισοδύναμων ζώων: ≤ 8

Χώροι Προστασίας	Απόσταση
Ξενοδοχεία και άλλα νόμιμα τουριστικά καταλύματα και κατασκηνωτικοί χώροι, στρατόπεδα.	400
Βιομηχανίες-βιοτεχνίες μη υγειονομικού ενδιαφέροντος με παραγωγικές διαδικασίες άσχετα με τον αριθμό των εργαζομένων.	χωρίς περιορισμό
Βιομηχανίες-βιοτεχνίες που παράγουν προϊόντα τα οποία απαιτούν υγειονομική προστασία.	100
Ποτάμια συνεχούς ροής εφόσον χαρακτηρισθούν έτσι από την αρμόδια Επιτροπή.	50
Μοναστήρια εφόσον δεν έχουν δικές τους οργανωμένες κτηνοτροφικές εγκαταστάσεις.	από Επιτροπή
Επαρχιακοί δρόμοι και Σιδηροδρομικές γραμμές.	-
Εθνικοί δρόμοι.	-
Οικισμοί και χωριά μέχρι 500 κατοίκους.	50
Εκπαιδευτήρια.	50
Οικισμοί και χωριά 501 έως 2000 κατοίκους.	100
Πόλεις και κωμοπόλεις 2001-5000 κατοίκους.	200
Λίμνες, ακτές και παραδοσιακοί οικισμοί.	200
Πόλεις με πληθυσμό μεγαλύτερο των 5000 κατοίκων.	300
Λουτροπόλεις, τουριστικοί χώροι, νοσοκομεία, ευαγή ιδρύματα.	300

Διευκρινιστική Εγκύκλιος 1464/67426/13.06.2012
Παράρτημα III: Κατάταξη κτηνοτροφικών εγκαταστάσεων με βάση τη δυναμικότητά τους και τις επιπτώσεις τους στο περιβάλλον
 α/α: 7 ⇒ εγκαταστάσεις εκτροφής αιγοπροβάτων εκτός περιοχών NATURA από 8 έως 50 ισοδύναμα ζώα ⇒ **ΥΠΟΚΑΤΗΓΟΡΙΑ Β**

ΕΜΒΑΔΟΝ ΑΓΡΟΥ
 Ο αγρός με τα στοιχεία **A - B - Γ - Δ - E - Z - Η - Θ - Ι - Κ - Λ - Μ - Ν - Ξ - Ο - Π - Ρ - Σ - Τ - Α**, όπως αυτό εμφανίζεται στο παρόν τοπογραφικό διάγραμμα:
 α) έχει εμβαδόν $E = 2053.611 \text{ m}^2$, όπως αυτό προκύπτει από τις συντεταγμένες αυτού.
 β) δεν ανήκει σε προστατευόμενες περιοχές του Ν. 3937/2011 (ΦΕΚ/Α/60/31.03.2011) [NATURA 2000].
 γ) ο οικισμός "Αιώρα" στην απογραφή του 2012 [ΦΕΚ-3465/Β/28.02.2012], έχει πληθυσμό 268 κατοίκους.
 δ) βεβαιώνω ότι πληρούνται οι αποστάσεις του άρθρου 5 παρ. 3 του Ν.4056/12. ΦΕΚ-52/Α/12.03.12.

Εάνθη, 18.11.2014
 Ο Μηχανικός
ΜΑΡΑΓΚΟΣ Ν. ΑΝΔΡΕΑΣ
 ΔΙΠΛ. ΠΟΛΙΤΙΚΟΣ ΜΗΧΑΝΙΚΟΣ - ΑΠΘ
 ΜΕΛΟΣ Τ.Ε.Ε. ΜΗΧ. ΜΕΤΕΩΡΟΥ 133945
 ΚΙΟΥΤΑΞΙΑΣ 2 - ΞΑΝΘΗ - ΤΗΛ: 2541083152
 ΑΦΜ: 962376371 - (Α.Β) ΔΟΥ ΞΑΝΘΗΣ

ΣΥΝΤΕΤΑΓΜΕΝΕΣ ΚΟΡΥΦΩΝ ΑΓΡΟΥ ΕΓΣΑ '87		ΣΥΝΤΕΤΑΓΜΕΝΕΣ ΚΟΡΥΦΩΝ ΚΤΙΡΙΟΥ [1] ΕΓΣΑ '87			
A	572785.399	4561484.452	1	572821.716	4561501.953
B	572788.455	4561490.744	2	572825.996	4561505.095
Γ	572811.649	4561500.074	E	572838.860	4561486.056
Δ	572825.821	4561506.267	Z	572839.975	4561482.966
E	572838.860	4561486.056	H	572835.892	4561480.850
Z	572839.975	4561482.966	3	572832.779	4561482.841
H	572835.892	4561480.850	4	572823.339	4561498.509
Θ	572832.539	4561477.962	E = 158.935 m2		
I	572830.038	4561475.826	ΣΥΝΤΕΤΑΓΜΕΝΕΣ ΚΟΡΥΦΩΝ ΚΤΙΡΙΟΥ [2] ΕΓΣΑ '87		
K	572823.999	4561472.465	5	572818.414	4561468.522
Λ	572828.179	4561464.450	K	572823.999	4561472.465
M	572832.965	4561447.263	Λ	572828.179	4561464.450
N	572831.214	4561446.127	6	572824.305	4561461.830
Ξ	572833.777	4561440.725	E = 51.302 m2		
O	572830.373	4561439.380	ΣΥΝΤΕΤΑΓΜΕΝΕΣ ΚΟΡΥΦΩΝ ΚΤΙΡΙΟΥ [3] ΕΓΣΑ '87		
Π	572816.763	4561439.376	7	572826.916	4561447.645
Ρ	572812.322	4561455.290	8	572829.446	4561449.275
Σ	572804.159	4561453.687	Ξ	572833.777	4561440.725
T	572794.680	4561464.591	O	572830.373	4561439.380
E = 2053.611 m2		ΣΥΝΤΕΤΑΓΜΕΝΕΣ ΚΟΡΥΦΩΝ ΚΤΙΡΙΟΥ [4] ΕΓΣΑ '87			
ΣΥΝΤΕΤΑΓΜΕΝΕΣ ΚΟΡΥΦΩΝ ΚΤΙΡΙΟΥ [3] ΕΓΣΑ '87		9	572813.303	4561451.773	
7	572826.916	4561447.645	10	572817.676	4561452.970
8	572829.446	4561449.275	11	572818.559	4561448.049
Ξ	572833.777	4561440.725	12	572814.647	4561446.957
O	572830.373	4561439.380	E = 21.441 m2		
E = 30.737 m2		ΣΥΝΤΕΤΑΓΜΕΝΕΣ ΚΟΡΥΦΩΝ ΚΤΙΡΙΟΥ [5] ΕΓΣΑ '87			
ΣΥΝΤΕΤΑΓΜΕΝΕΣ ΚΟΡΥΦΩΝ ΚΤΙΡΙΟΥ [5] ΕΓΣΑ '87		13	572817.117	4561456.081	
13	572817.117	4561456.081	14	572822.012	4561457.597
14	572822.012	4561457.597	15	572825.185	4561447.600
15	572825.185	4561447.600	16	572819.155	4561444.732
16	572819.155	4561444.732	E = 64.013 m2		

ΣΗΜΕΙΩΣΗ: Όλα τα κτίσματα στο παρόν τοπογραφικό διάγραμμα είναι πρόχειρα καταλύματα ζώων.

ΣΗΜΕΙΩΣΗ:
 ⇒ Οι συντεταγμένες που αναφέρονται στο Τοπογραφικό Διάγραμμα είναι στο Ελληνικό Γεωδομικό Σύστημα Αναφοράς 1987 (ΕΓΣΑ '87).
 ⇒ Η εδράση από το Ε.Γ.Σ.Α. '87 πραγματοποιήθηκε με παρατηρήσεις που διεξήχθησαν κόνινας, χρήση του HEPOS.
 ⇒ Για τις μετρήσεις τριγωνισμού χρησιμοποιήθηκε: GNSS δέκτης STONEX με Serial Number W1119741520 με ακρίβειες μετρήσης H: 1cm +/- 1ppm, V: 2cm +/- 1ppm.
 ⇒ Η αποτύπωση έγινε με τη μέθοδο της ταχυμετρικής αποτύπωσης και χρησιμοποιήθηκε ο γεωδομικός σταθμός TOPKON GPT3007N.
 ⇒ Κατά την επίλυση των στοιχείων των Τοπογραφικών Μετρήσεων έχει εισαχθεί συντελεστής κλίμακας $K_0 = 0,999600$ λόγω Συστήματος Αναφοράς ΕΓΣΑ '87.

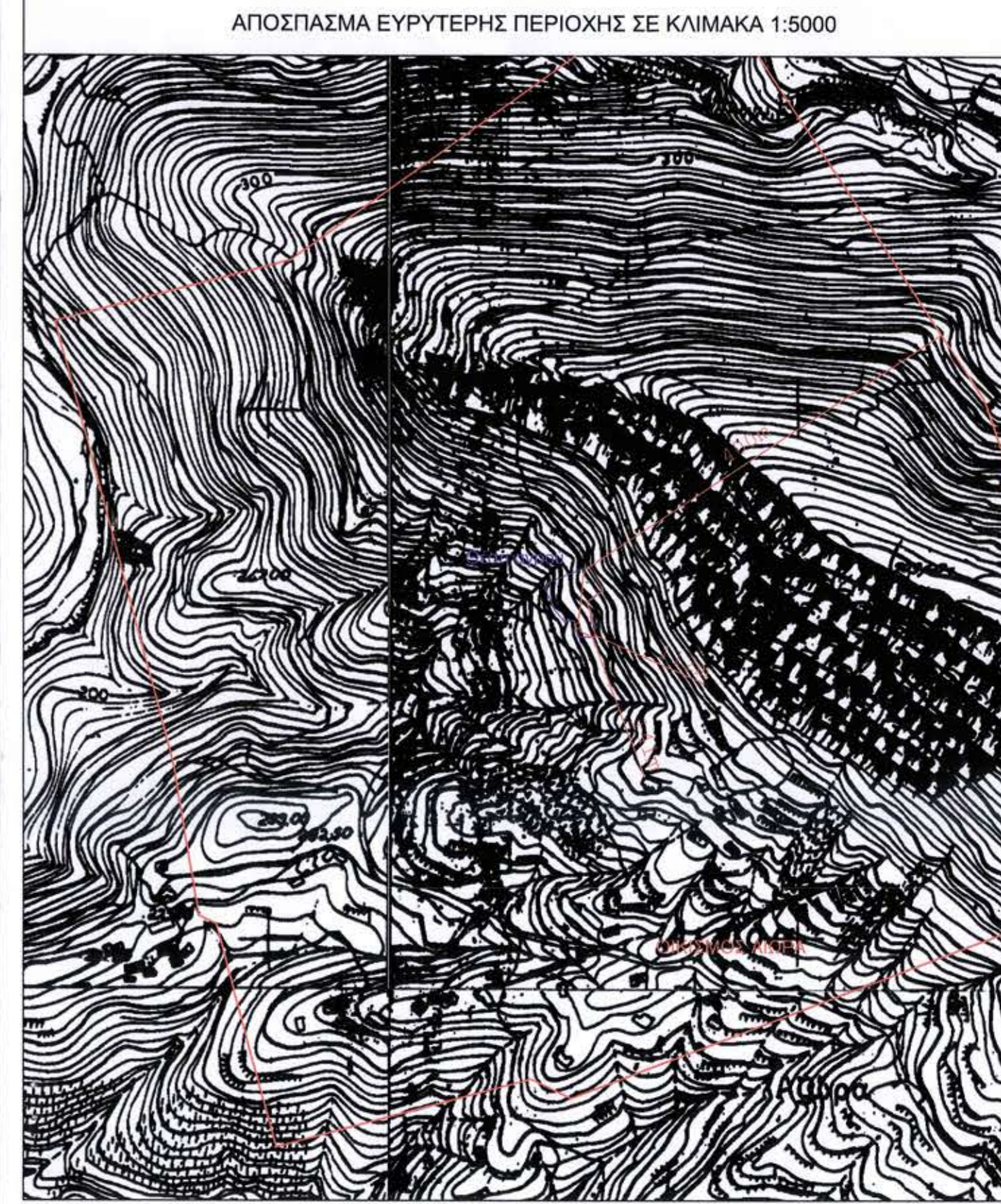

Μαραγκός Ν. Ανδρέας
 Πολιτικός Μηχανικός Δ.Π.Θ.
 Μελέτη - Επιβλέψη - Κατασκευή
 ΚΙΟΥΤΑΞΙΑΣ 2 - ΞΑΝΘΗ
 6973 058397
 2541083152
 2541083169
 @maragos.andreas@gmail.com

εργοδότες **ΑΖΗΖΟΓΛΟΥ ΤΖΕΒΡΙΑ του Αχμέτ**

έργο **Αποτύπωση κοινόχρηστης έκτασης για παραχώρηση και για άδεια εγκατάστασης κτηνοτροφικής μονάδας με τον Ν.4056/12 Κτηνοτροφική εγκατάσταση δυναμικότητας 5 ισοδύναμων Κατηγορία 1η: Πρόχειρο κατάλυμα ζώων Περιβαλλοντικά: Υποκατηγορία Β**

τοποθεσία **ΔΗΜΟΣ ΜΥΚΗΣ Π.Ε. ΞΑΝΘΗΣ**
ΟΡΕΙΝΗ ΠΕΡΙΟΧΗ ΚΟΝΤΑ ΣΤΟΝ ΟΙΚΙΣΜΟ ΑΙΩΡΑΣ
 ΤΗΣ ΔΗΜΟΤΙΚΗΣ ΕΝΟΤΗΤΑΣ ΜΥΚΗΣ ΤΟΥ ΔΗΜΟΥ ΜΥΚΗΣ, ΤΗΣ ΠΕΡΙΦΕΡΕΙΑΣ ΑΜΘ

θέμα σχεδίου **ΤΟΠΟΓΡΑΦΙΚΟ ΔΙΑΓΡΑΜΜΑ**
 αριθμός σχεδίου **T-1**

κλίμακα **1:200**
 ημερομηνία **Νοέμβριος 2014**

σφραγίδα - υπογραφή **ΜΑΡΑΓΚΟΣ Ν. ΑΝΔΡΕΑΣ**
 ΔΙΠΛ. ΠΟΛΙΤΙΚΟΣ ΜΗΧΑΝΙΚΟΣ - ΑΠΘ
 ΜΕΛΟΣ Τ.Ε.Ε. ΜΗΧ. ΜΕΤΕΩΡΟΥ 133945
 ΚΙΟΥΤΑΞΙΑΣ 2 - ΞΑΝΘΗ - ΤΗΛ: 2541083152
 ΑΦΜ: 962376371 - (Α.Β) ΔΟΥ ΞΑΝΘΗΣ

ΜΗΝΙΟΣ ΚΡΗΣΤΟΣ
 ΓΕΩΤΕΧΝΙΚΟΣ - ΔΙΔΑΚΤΩΡ