

ΑΠΟΣΠΑΣΜΑ ΑΠΟ ΟΡΘΟΦΩΤΟΧΑΡΤΗ ΚΤΗΜΑΤΟΛΟΓΙΚΗΣ ΥΠΗΡΕΣΙΑΣ
Κ/Α: 1/2000

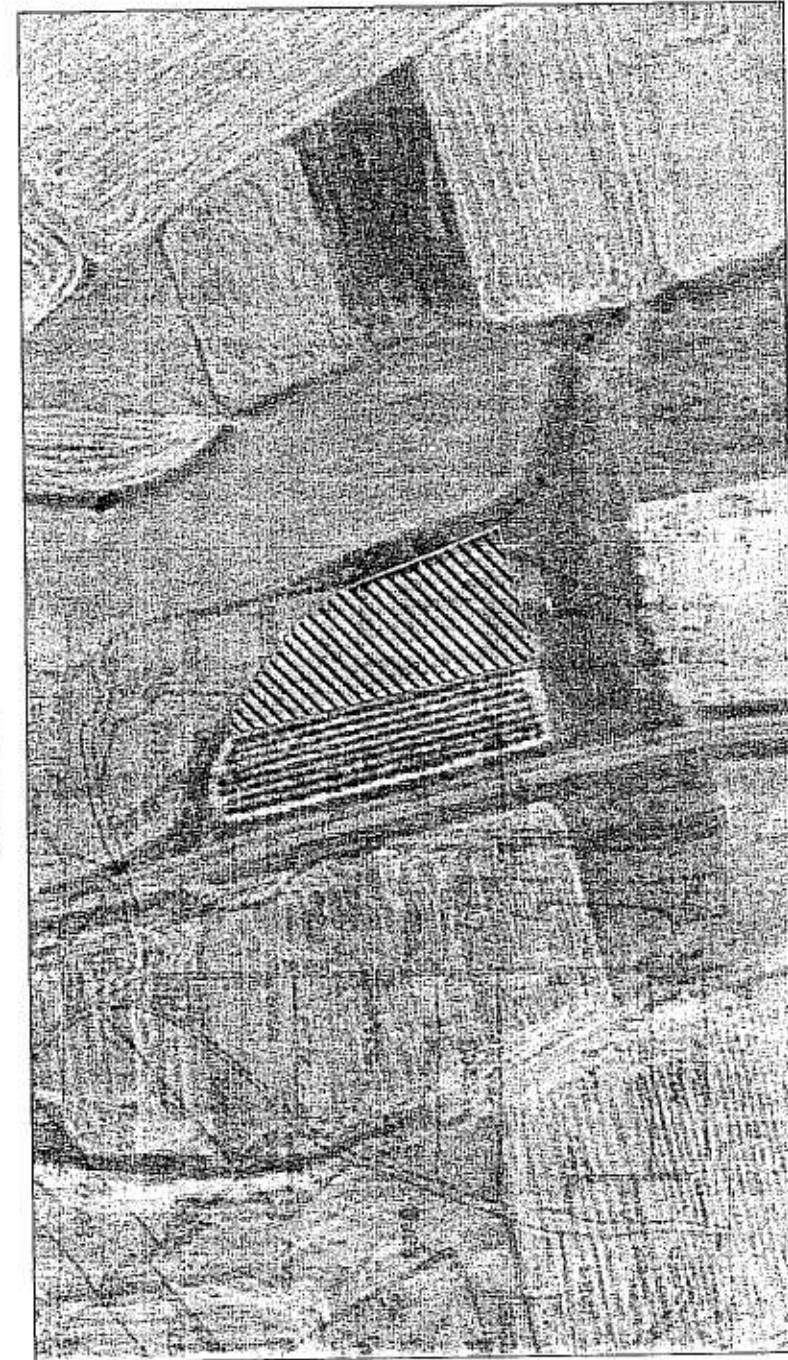

ΑΠΟΣΠΑΣΜΑ ΑΠΟ ΧΑΡΤΗ ΣΥΜΠΛΗΡΩΜΑΤΙΚΗ ΔΙΑΝΟΜΗΣ Τ.Κ. ΑΜΜΟΧΩΡΙΟΥ ΕΤΟΥΣ 1963
Κ/Α: 1/5000

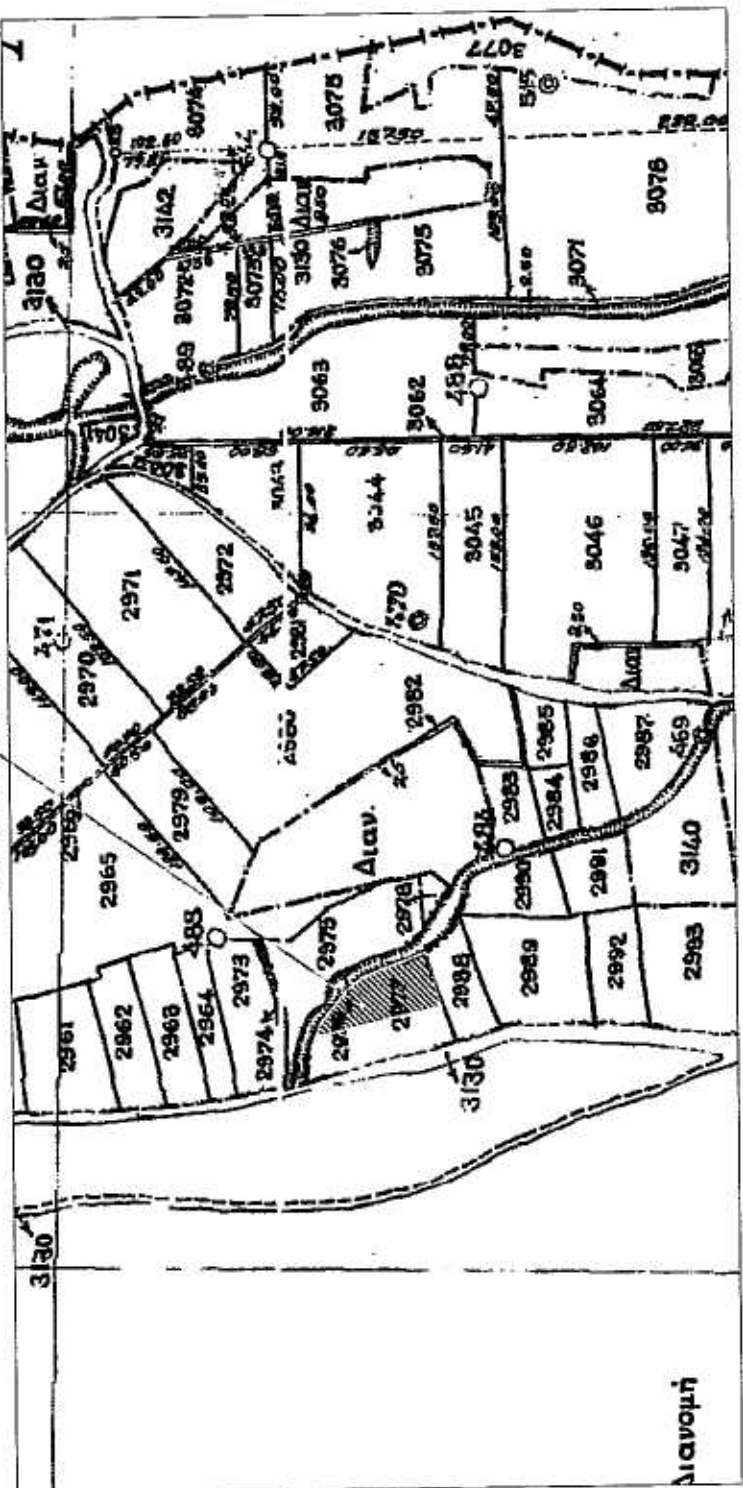

ΑΠΟΣΠΑΣΜΑ ΑΠΟ ΧΑΡΤΗ ΓΥΣ ΦΥΛΛΟ 3272.4
Κ/Α: 1/50.000

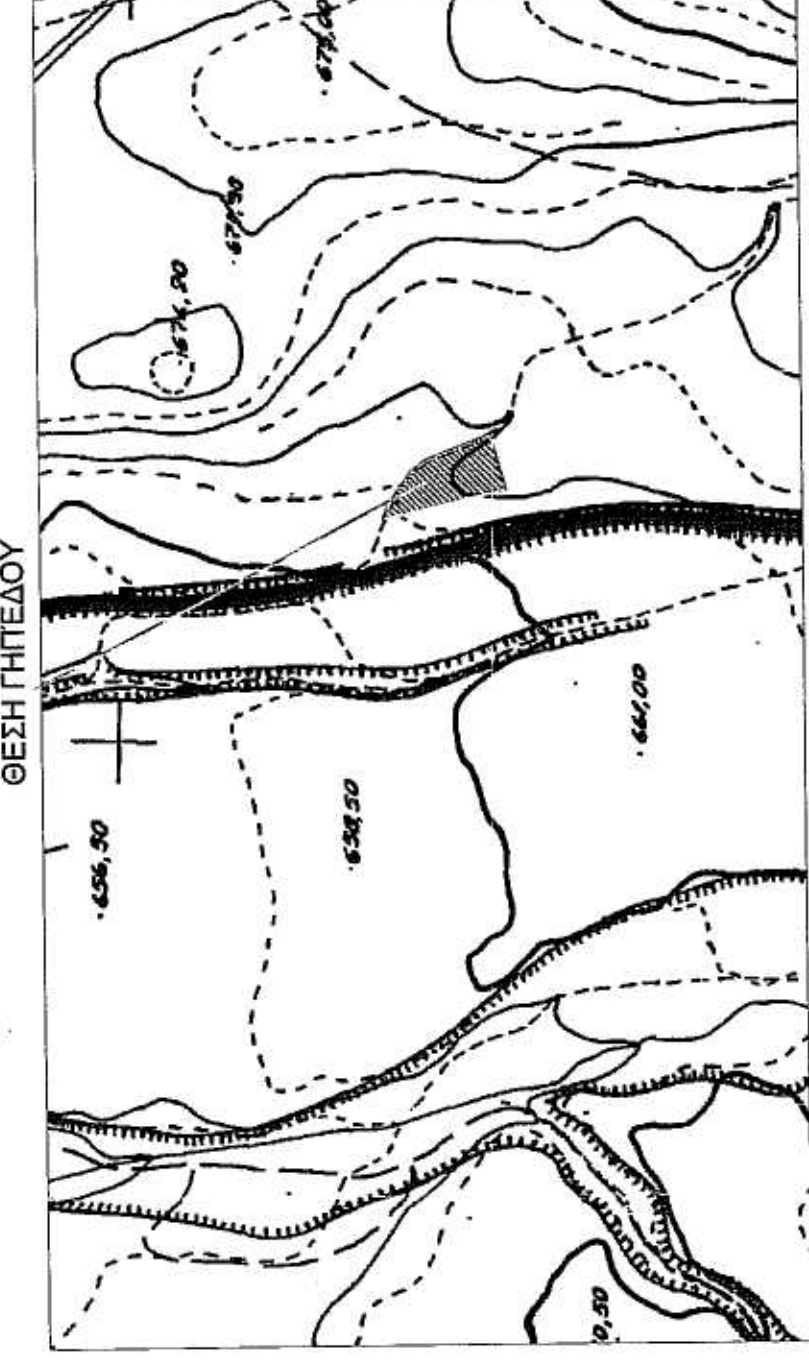

ΑΠΟΣΠΑΣΜΑ ΑΠΟ ΧΑΡΤΗ ΓΥΣ ΦΥΛΛΟ ΒΕΥΗ
Κ/Α: 1/50.000

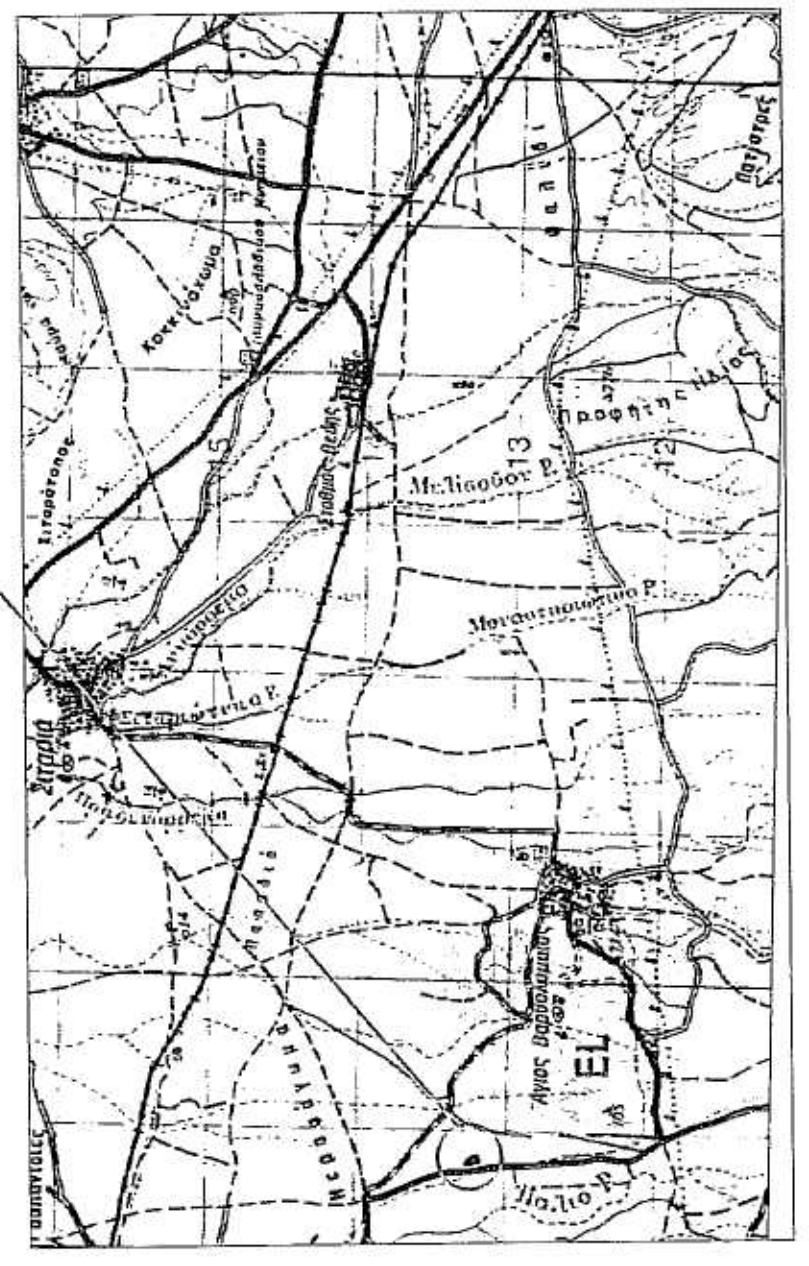

ΣΥΝΤΕΤΑΓΜΕΝΕΣ ΚΟΡΥΦΕΣ ΓΗΠΕΔΟΥ ΣΤΟ ΣΥΣΤΗΜΑ ΣΥΝΤΕΤΑΓΜΕΝΩΝ ΕΓΣΑ '87 ΚΑΙ ΜΗΚΗ ΠΛΕΥΡΩΝ			
	X	Y	ΜΗΚΗ (m)
A1	289339.5213	4515619.5363	-
A2	289348.4025	4515616.5876	9.36
A3	289371.0312	4515598.8851	28.73
A4	289376.4041	4515587.5114	12.58
A5	289391.7154	4515544.8194	45.35
A6	289359.1593	4515535.5071	33.86
A1	289339.5213	4515619.5363	86.29

ΕΜΒΛΑΔΟΝ=2170.36τ.μ.

Το εμβαδόν υπολογίστηκε βάσει του τύπου:

$$2E = \sum_{i=1}^n (x_i + x_{i+1})(y_i - y_{i+1})$$

Υποσημείωση: Το πλήθος των δεκαδικών ψηφίων δεν υποδηλώνει την ακρίβειά τους, αλλά δίνεται ώστε να ελαχιστοποιηθούν σφάλμα στρογγυλοποίησης στον υπολογισμό του εμβαδού

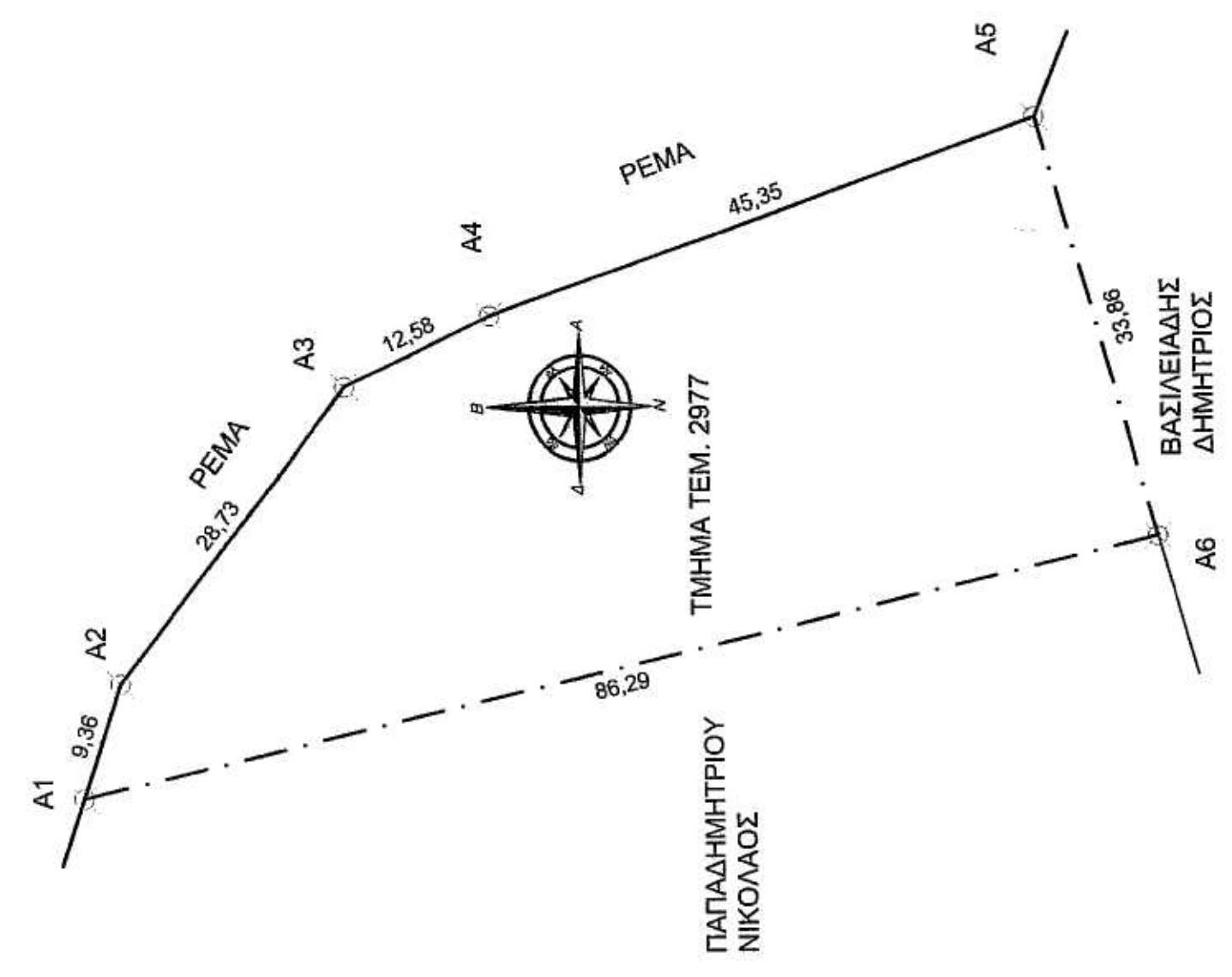

ΥΠΟΜΗΝΗΜΑ:
Οι συντεταγμένες που αναφέρονται στο Τοπογραφικό Διάγραμμα είναι στο Ελληνικό Γεωδαιτικό Σύστημα Αναφοράς 1987 (Ε.Γ.Σ.Α. '87).

Η εξόριση από το Ε.Γ.Σ.Α. '87 πραγματοποιήθηκε με παρατηρήσεις που διεξήχθησαν την 31/10/2014 και στο χρονικό διάστημα από 15.10 έως 16.30 κώνονας χρήση του διωτικού δικτύου της εταιρείας civilshop με συντεταγμένες Ε.Γ.Σ.Α. '87 (X, Y, H) = (281505.542, 4518641.144, 689.141).

Τα αρχεία που παραχθούν από τις μετρήσεις είναι RAW5 και btl.
Για τις μετρήσεις χρησιμοποιήθηκε GNSS δέκτης STONEX S9 II με Serial Number 10862169 με καταγραφή συγχρονιστών GPS L1/L2/L2c/L5 GLONASS L1/L2.

ΔΗΛΩΣΗ ΜΗΧΑΝΙΚΟΥ Ν.651/77
Ο παρακάτω υπογράφων ΚΩΝΣΤΑΝΤΙΝΙΔΗΣ ΔΗΜΗΤΡΙΟΣ, Πολιτικός Μηχανικός, δηλώνω ότι το γήπεδο με στοιχεία (Α1, Α2, ..., Α6) εμβαδού 2170,36 τ.μ. που βρίσκεται στην κτηματική περιοχή Τ.Κ. ΑΜΜΟΧΩΡΙΟΥ του Δήμου Φλώρινας μετρήθηκε από εμένα, και όχι τις σημειωμένες στο τοπογραφικό διάγραμμα διαστάσεις, σχήμα, θέση και εμβαδόν. Το γήπεδο είναι μη άρτο και μη οικοδομήσιμο κατά κανόνα βάσει των ισχυουσών πολεοδομικών διατάξεων Π.Δ.24/31-5-85 (Φ.Ε.Κ. 270 Δ) όπως αυτό τροποποιήθηκε.

Ο ΜΗΧΑΝΙΚΟΣ

ΔΗΛΩΣΗ ΥΠΟΠΟΙΗΣΗΣ ΟΡΙΩΝ
Η παρακάτω υπογράφουσα ΣΑΚΟΥΛΕΒΑ ΣΟΥΛΤΑΝΑ, φορμένη δασκλήτρια του γηπέδου με στοιχεία (Α1, Α2, ..., Α6) που βρίσκεται στην κτηματική περιοχή Τ.Κ. ΑΜΜΟΧΩΡΙΟΥ του Δήμου Φλώρινας δηλώνω ότι υπεβδείξα και υλοποίησα τα ορβά όρια του γηπέδου στο μηχανικό.

Η ΔΗΛΩΣΑ

Τεχνικό Γραφείο		ΚΩΝΣΤΑΝΤΙΝΙΔΗΣ ΔΗΜΗΤΡΙΟΣ	
Φλώρινα		Καλλιέργη 22 τηλ. 23850 29410 κιν. 6942051426	
ΕΡΓΟΔΑΤΗΣ		ΣΑΚΟΥΛΕΒΑ ΣΟΥΛΤΑΝΑ	
ΕΡΓΟ		ΑΠΟΓΥΠΩΣΗ - ΕΜΒΑΔΟΜΕΤΡΗΣΗ ΓΗΠΕΔΟΥ	
ΘΕΣΗ		ΚΤΗΜΑΤΙΚΗ ΠΕΡΙΟΧΗ Τ.Κ. ΑΜΜΟΧΩΡΙΟΥ, ΔΗΜΟΣ ΦΛΩΡΙΝΑΣ, Π.Ε. ΦΛΩΡΙΝΑΣ	
ΑΡΙΘΜΟΣ ΣΧΕΔΙΟΥ	Τ1	ΚΑΙΜΑΚΑ	
ΤΟΠΟΓΡΑΦΙΚΟ ΔΙΑΓΡΑΜΜΑ		1:500	
ΘΕΜΑ ΣΧΕΔΙΟΥ		Ο έργο αφορά την αυθαίρετη Πλευρή της Σοφιά	
ΧΡΟΝΟΣ ΜΕΛΕΤΗΣ :		19/03/2014	
ΥΠΟΓΡΑΦΗ		 ΚΩΝΣΤΑΝΤΙΝΙΔΗΣ ΔΗΜΗΤΡΙΟΣ ΠΟΛΙΤΙΚΟΣ ΜΗΧΑΝΙΚΟΣ Δ.Π.Θ. ΕΠΙΣΤΗΜΟΝΙΚΟ ΚΑΤΑΣΤΗΡΙΑΚΟ ΤΜΗΜΑ ΕΡΕΥΝΗΤΙΚΟ ΠΕΔΑΓΩΓΙΚΟ ΚΕΝΤΡΟ ΑΝΤΙΠΡΟΪΚΤΗ 238612910 ΑΝΤΙΠΡΟΪΚΤΗ 238612943 - ΔΟΥ ΦΛΩΡΙΝΑΣ	
ΒΕΒΛΗΘΗ		 ΚΩΝΣΤΑΝΤΙΝΙΔΗΣ ΔΗΜΗΤΡΙΟΣ ΑΝΤΙΠΡΟΪΚΤΗΣ ΦΛΩΡΙΝΑΣ	