

ΕΜΒΑΔΟ ΑΓΡΟΤΕΜΑΧΙΟΥ

A/A	ΣΗΜΕΙΟ	X	Y	H	ΜΗΚΟΣ ΠΛΕΥΡΑΣ
1	-	293422.410	4387698.165	0.00	-
2	B	293452.559	4387664.892	0.00	44.90
3	Γ	293461.393	4387667.691	0.00	9.27
4	Δ	293510.753	4387694.097	0.00	55.98
5	E	293499.576	4387718.051	0.00	26.43
6	Z	293488.738	4387755.464	0.00	38.95
7	H	293485.041	4387757.749	0.00	4.35
8	Θ	293471.252	4387758.803	0.00	13.83
9	I	293457.100	4387757.250	0.00	14.24
10	K	293444.350	4387747.450	0.00	16.08
11	Λ	293431.164	4387736.098	0.00	17.40
12	M	293420.812	4387728.353	0.00	12.85
13	N	293409.600	4387726.634	0.00	11.34
14	Ξ	293418.544	4387712.131	0.00	17.04
15	Ο	293425.982	4387706.482	0.00	9.34
16	A	293422.410	4387698.165	0.00	9.05
ΕΜΒΑΔΟ =					5723.36 μ2

ΚΤΙΡΙΟ	ΧΡΗΣΗ	ΚΑΤΑΣΚΕΤΗ	ΕΜΒΑΔΟ
1	ΠΟΙΜΝΙΟΣΤΑΣΙΟ	τοιμεντολιθο-λαμαρινα	34.80 M2
2	ΠΟΙΜΝΙΟΣΤΑΣΙΟ	τοιμεντολιθο-λαμαρινα	77.74 M2
3	ΠΟΙΜΝΙΟΣΤΑΣΙΟ	ξυλο-λαμαρινα	53.79 M2
4	ΠΟΙΜΝΙΟΣΤΑΣΙΟ	ξυλο-λαμαρινα	21.30 M2
5	ΠΟΙΜΝΙΟΣΤΑΣΙΟ	ξυλο-λαμαρινα	27.03 M2
6	ΧΟΡΤΑΠΟΘΗΚΗ	ξυλο-λαμαρινα	59.58 M2
7	ΥΠΟΣΤΕΓΟ	ξυλο-λαμαρινα	20.70 M2
ΣΥΝΟΛΟ			294.94 M2

ΥΠΟΧΡΩΣΗ ΔΕΛΤΑΙΩΝ ΤΟΥ Ν.681/77
 Ο υπογεγραμμένος ΛΙΑΚΟΣ ΒΑΣΙΛΗΣ ΠΟΛΙΤΙΚΟΣ ΜΗΧΑΝΙΚΟΣ σύμφωνα με το Ν.Δ. 681/27-7-77 του άρθρου 5 αυτού και των παραγράφων 1&2 περί ατομικής ευθύνης του δηλούντος ή βεβαιούντος δηλώνει υπεύθυνα και εν γένει ότι συνετάζει τον νόμο ότι το αγροτεμάχιο με στοιχεία αυτά του παραπάνω πίνακα Ε=5723.36μ2 ευρίσκεται εκτός σχεδίου,κατάσταται αρτίο και οικοδομήσιμο και επιτρέπεται η δόμηση σύμφωνα με τις κείμενες πολεοδομικές διατάξεις.
 Δηλώνεται ότι δεν αποτελεί τμήμα μεγαλύτερου οικοπέδου του ίδιου ιδιοκτήτη και δεν βρίσκεται σε ρεμα, αγκυλά, ζώνη παραλίας, βιοτοπο, δημοσία κτήμα ή αρχαιολογικό χώρο.
 Δεν διεκδικείται από το γηπέδο
 α) γρομικές υπήληθες ταύσης της ΔΕΗ
 β) αγροτικές κανονικών
 γ) ρεμα
 Τα δε όρια του οικοπέδου έχουν υποδειχθεί από τον ιδιοκτήτη.
 Ο υπεύθυνος δηλώνει

ΒΑΣΙΛΕΙΟΣ Ν. ΛΙΑΚΟΣ
 ΔΙΠΛ. ΠΟΛΙΤΙΚΟΣ ΜΗΧΑΝΙΚΟΣ Δ.Π.Θ.
 ΜΕΛΟΣ Τ.Ε.Ε. ΑΡΙΘ. ΜΗΤΡΩΟΥ: 73392
 ΒΑΡΒΙΤΣΙΩΤΗ 12 ΤΡΙΚΑΛΑ ΤΗΛ: 24310 28363
 Α.Φ.Μ: 047263128 - Δ.Ο.Υ ΤΡΙΚΑΛΩΝ

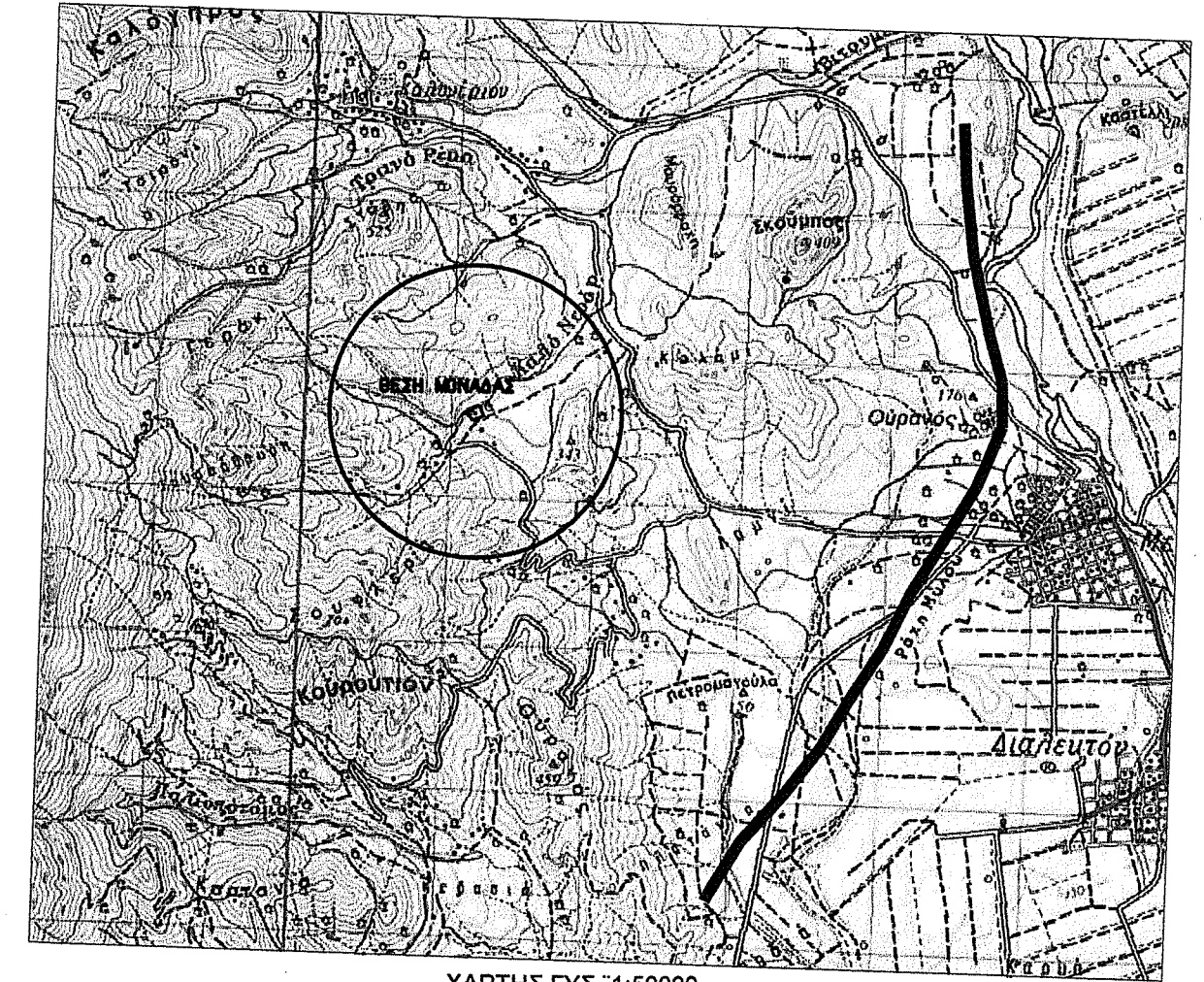

ΧΑΡΤΗΣ ΓΥΣ 1:50000

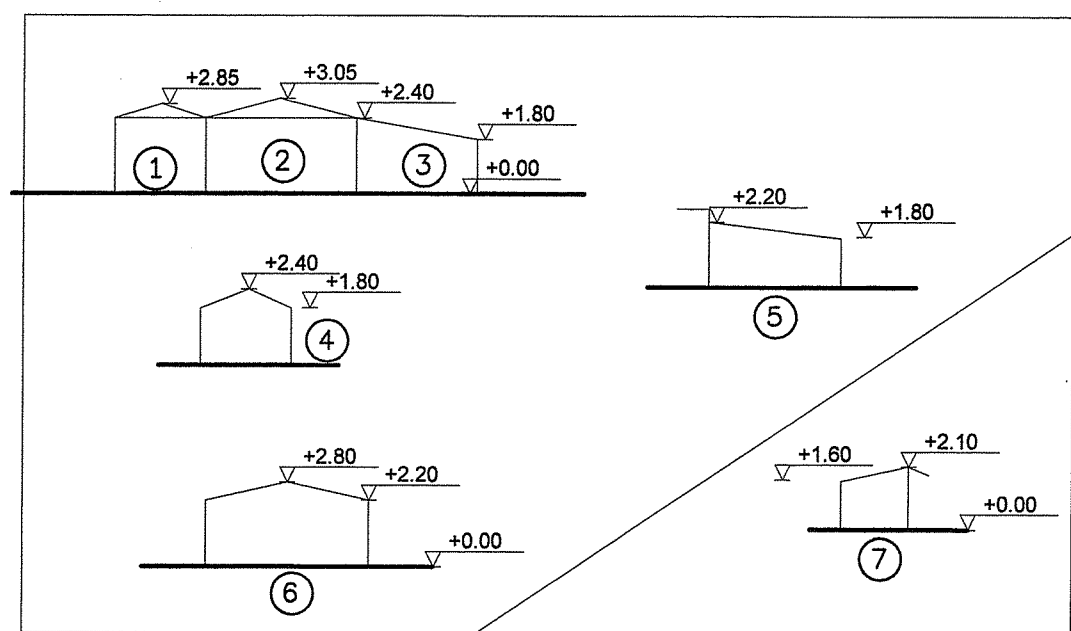

ΣΧΗΜΑΤΙΚΕΣ ΤΟΜΕΣ ΚΤΙΡΙΩΝ

ΑΞΟΝΑΣ ΡΕΜΑΤΟΣ

ΔΗΛΩΣΗ ΟΡΙΩΝ
 Τα όρια που έχουν υλοποιηθεί στο παραπάνω τοπογραφικό υποδείχθηκαν από τον αναγραφόμενο ιδιοκτήτη ΔΗΜΗΤΡΙΟΥ ΜΠΙΝΑ
 υπ' ευθύνη του, συμφωνεί με το παρόν Τοπογραφικό Διάγραμμα και ο υπογραφών μηχανικός ουδεμία ευθύνη φέρει επί αυτών.
 Οι Δηλούντες Ιδιοκτήτες

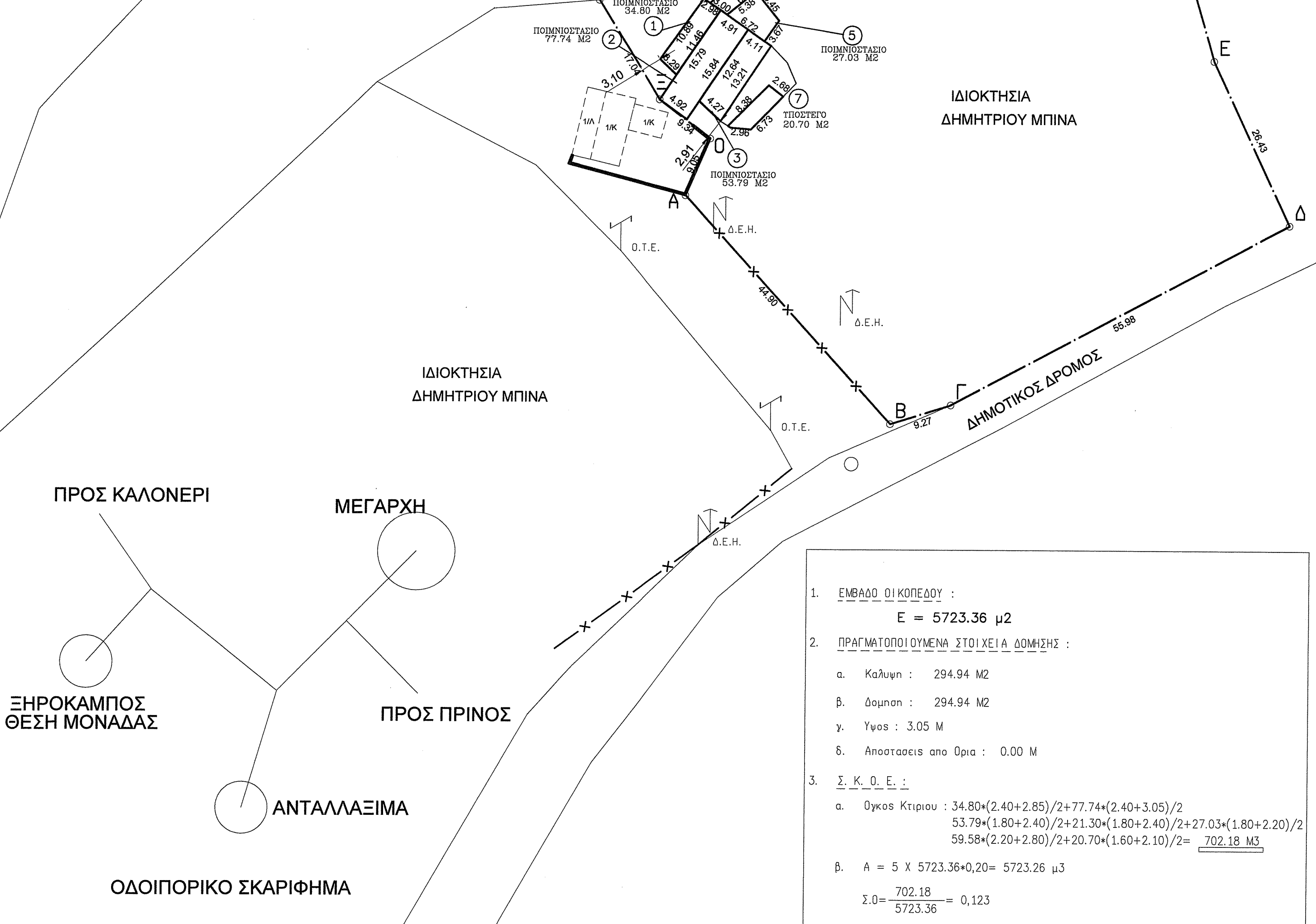
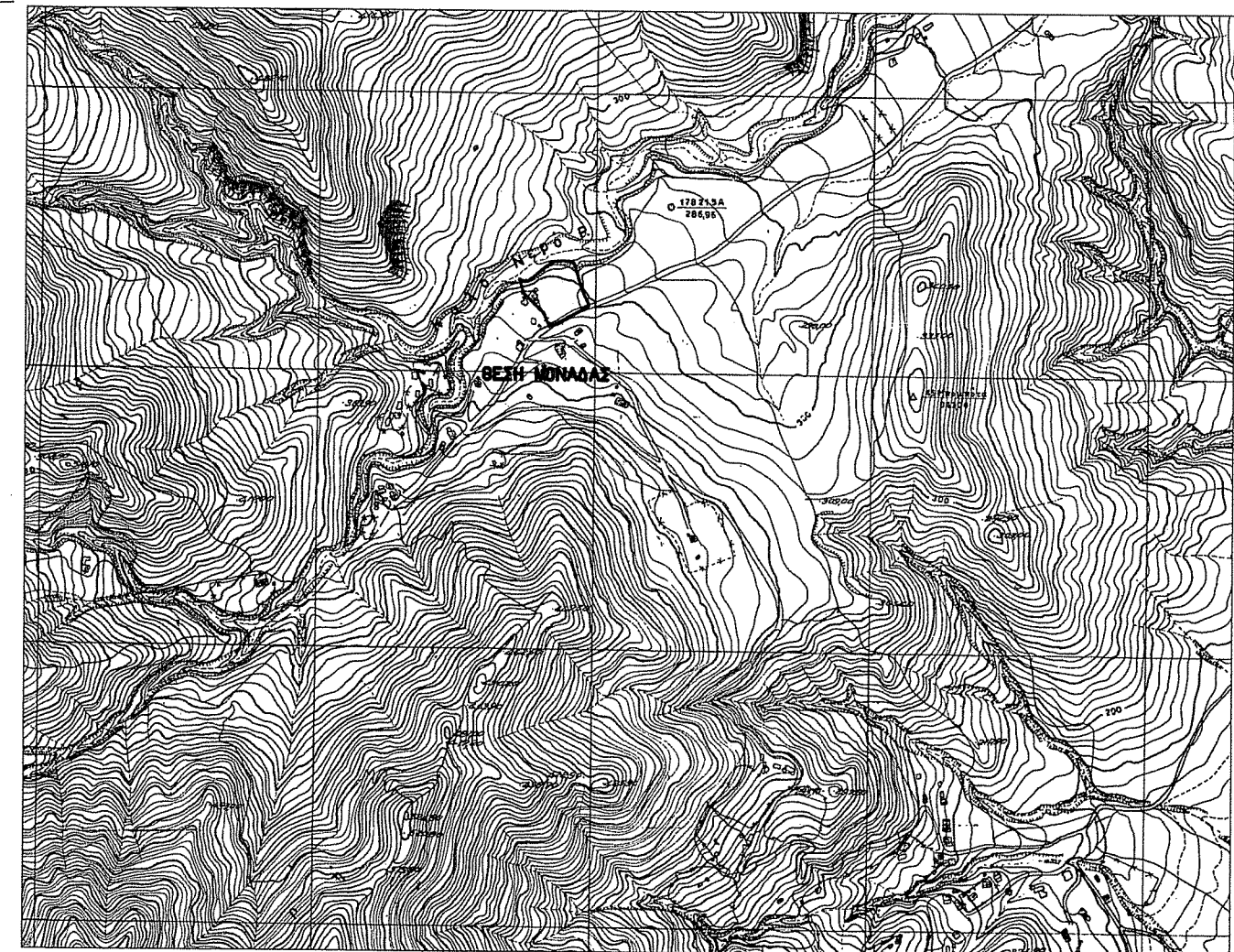

- ΕΜΒΑΔΟ ΟΙΚΟΠΕΔΟΥ :
 $E = 5723.36 \mu^2$
- ΠΡΑΓΜΑΤΟΠΟΙΟΥΜΕΝΑ ΣΤΟΙΧΕΙΑ ΔΟΜΗΣΗΣ :
 - Καλύψη : 294.94 M2
 - Δόμηση : 294.94 M2
 - Ύψος : 3.05 M
 - Αποστάσεις από Όρια : 0.00 M
- Σ.Κ.Ο.Ε. :
 - Όγκος Κτιρίου : $34.80 \cdot (2.40 + 2.85) / 2 + 77.74 \cdot (2.40 + 3.05) / 2 + 53.79 \cdot (1.80 + 2.40) / 2 + 21.30 \cdot (1.80 + 2.40) / 2 + 27.03 \cdot (1.80 + 2.20) / 2 + 59.58 \cdot (2.20 + 2.80) / 2 + 20.70 \cdot (1.60 + 2.10) / 2 = 702.18 \mu^3$
 - $A = 5 \times 5723.36 \cdot 0.20 = 5723.26 \mu^3$
 $\Sigma.0 = \frac{702.18}{5723.36} = 0.123$

ΤΕΧΝΙΚΟ ΓΡΑΦΕΙΟ
ΛΙΑΚΟΣ ΒΑΣΙΛΗΣ
ΧΕΛΙΔΩΝΗΣ ΧΡΗΣΤΟΣ
ΣΚΡΕΚΑΣ ΒΑΙΟΣ
 ΠΟΛΙΤΙΚΟΙ ΜΗΧΑΝΙΚΟΙ

Ανήκει στο 1928/38991/103.15
 έγγραφο μας ΤΡΙΚΑΛΑ 10.3.2015
 Ο ΔΑΣΑΡΧΗΣ

Ελέγχθηκε ΤΡΙΚΑΛΑ 04-03-2015
 ΤΣΙΑΜΗ ΑΝΝΑ ΔΑΣΟΛΟΓΟΣ

Κουλουκούρας Χρήστος Δασολόγος με Β' Βαθμό

Θεωρηση

ΙΔΙΟΚΤΗΤΗΣ	ΜΠΙΝΑΣ ΔΗΜΗΤΡΙΟΣ
ΕΡΓΟ	ΧΑΡΑΚΤΗΡΙΣΜΟΣ ΕΚΤΑΣΗΣ
ΘΕΣΗ ΕΡΓΟΥ	ΣΤΥΝΟΙΚΙΣΜΟΣ ΞΗΡΟΚΑΜΠΟΥ ΑΝΤΑΛΛΑΞΙΜΩΝ - ΔΗΜΟΣ ΦΑΛΟΡΕΙΑΣ
ΘΕΜΑ ΣΧΕΔΙΟΥ	ΤΟΠΟΓΡΑΦΙΚΟ - ΔΙΑΓΡΑΜΜΑ ΚΑΛΥΨΗΣ
ΚΛΙΜΑΚΑ	1:500
ΑΡΙΘΜΟΣ ΣΧΕΔΙΟΥ	A1
ΗΜΕΡΟΜΗΝΙΑ	ΣΦΡΑΓΙΔΑ - ΤΠΟΓΡΑΦΗ
ΜΕΛΕΤΗΤΗΣ	ΛΙΑΚΟΣ ΒΑΣΙΛΗΣ - ΠΟΛΙΤΙΚΟΣ ΜΗΧΑΝΙΚΟΣ ΧΕΛΙΔΩΝΗΣ ΧΡΗΣΤΟΣ - ΠΟΛΙΤΙΚΟΣ ΜΗΧΑΝΙΚΟΣ ΣΚΡΕΚΑΣ ΒΑΙΟΣ - ΠΟΛΙΤΙΚΟΣ ΜΗΧΑΝΙΚΟΣ
	ΒΑΣΙΛΕΙΟΣ Ν. ΛΙΑΚΟΣ ΔΙΠΛ. ΠΟΛΙΤΙΚΟΣ ΜΗΧΑΝΙΚΟΣ Δ.Π.Θ. ΜΕΛΟΣ Τ.Ε.Ε. ΑΡΙΘ. ΜΗΤΡΩΟΥ: 73392 ΒΑΡΒΙΤΣΙΩΤΗ 12 ΤΡΙΚΑΛΑ ΤΗΛ: 24310 28363 Α.Φ.Μ: 047263128 - Δ.Ο.Υ ΤΡΙΚΑΛΩΝ