

Πίνακας Συντεταγμένων των κορυφών του 1,2,3...20,21.1.
Εμβαδόν πελάγιου = 10053,80 τ.μ. - Περίμετρος = 421,04 μ.

α/α	X	Y	Αποστάσεις
1	230608,0205	4179430,2077	---
2	230621,0101	4179434,0539	1-2: 6,00
3	230680,4378	4179431,7524	2-3: 7,29
4	230671,371	4179450,47	3-4: 18,44
5	230681,69	4179453,72	4-5: 19,87
6	230688,15	4179424,78	5-6: 9,99
7	230693,13	4179414,47	6-7: 12,49
8	230684,11	4179413,08	7-8: 1,72
9	230692,40	4179382,17	8-9: 30,92
10	230689,20	4179378,41	9-10: 4,84
11	230671,37	4179450,47	10-11: 20,18
12	230644,41	4179392,03	11-12: 28,13
13	230641,39	4179392,40	12-13: 3,04
14	230630,89	4179383,34	13-14: 1,78
15	230608,67	4179405,01	14-15: 63,19
16	230597,55	4179416,79	15-16: 15,02
17	230593,03	4179416,05	16-17: 5,05
18	230571,81	4179410,34	17-18: 22,94
19	230554,54	4179426,71	18-19: 23,80
20	230555,22	4179435,29	19-20: 8,60
21	230557,39	4179402,56	20-21: 27,38
1	230608,0205	4179430,2077	21-1: 100,82

Πίνακας Συντεταγμένων των κορυφών του 3,4,5...19,20,3.
Εμβαδόν πελάγιου = 8001,62 τ.μ. - Περίμετρος = 268,22 μ.

α/α	X	Y	Αποστάσεις
3	230680,4378	4179431,7524	---
4	230671,371	4179450,47	3-4: 18,44
5	230681,69	4179453,72	4-5: 19,87
6	230688,15	4179424,78	5-6: 9,99
7	230693,13	4179414,47	6-7: 12,49
8	230684,11	4179413,08	7-8: 1,72
9	230692,40	4179382,17	8-9: 30,92
10	230689,20	4179378,41	9-10: 4,84
11	230671,37	4179450,47	10-11: 20,18
12	230644,41	4179392,03	11-12: 28,13
13	230641,39	4179392,40	12-13: 3,04
14	230630,89	4179383,34	13-14: 1,78
15	230608,67	4179405,01	14-15: 63,19
16	230597,55	4179416,79	15-16: 15,02
17	230593,03	4179416,05	16-17: 5,05
18	230571,81	4179410,34	17-18: 22,94
19	230554,54	4179426,71	18-19: 23,80
20	230555,22	4179435,29	19-20: 8,60
3	230680,4378	4179431,7524	20-3: 108,80

Τα όρια υπεβλήθησαν από τον ιδιοκτήτη και έχουν υπολογισθεί ουσιά.

Ο ΙΔΙΟΚΤΗΤΗΣ

ΔΗΛΩΣΗ Ν. 651/77

Ο Υπογεγραμμένος δηλώνει υπεύθυνα βάσει του νόμου 651/77 ότι το απεικονιζόμενο γήπεδο 1 με στοιχεία κορυφών (1-2-3-21-20-1) και ΚΑΕΚ 140140510044 επιφάνειας 2.052,18 τ.μ. το οποίο βρίσκεται εκτός των ορίων του οικισμού της Τ.Κ. Βασιλικού όπως ορίστηκε με την υπ.αριθμ. 3783/20-11-87 Απόφαση Νομάρχη (ΦΕΚ 1229/Δ/85) και ενός του Ε.Θ.Π.Ζ. στην περιοχή Φ1 και ισχύουν οι όροι και οι περιορισμοί που αναφέρονται στο από 1/22-12-1999 Π.Δ. (ΦΕΚ 908/Δ) όπως τροποποιήθηκε με το από 29-10-03 Π.Δ. (ΦΕΚ 1272/Δ/27-11-03) είναι μη όριο και μη οικοδομήσιμο. Το απεικονιζόμενο γήπεδο 2 με στοιχεία κορυφών (3-4-5...-19-20-3) και ΚΑΕΚ 140140510020 επιφάνειας 8.001,62 τ.μ. το οποίο βρίσκεται εκτός των ορίων του οικισμού της Τ.Κ. Βασιλικού όπως ορίστηκε με την υπ.αριθμ. 3783/20-11-87 Απόφαση Νομάρχη (ΦΕΚ 1229/Δ/85) και ενός των ορίων του Ε.Θ.Π.Ζ. στην περιοχή Φ1 και ισχύουν οι όροι και οι περιορισμοί που αναφέρονται στο από 1/22-12-1999 Π.Δ. (ΦΕΚ 908/Δ) όπως τροποποιήθηκε με το από 29-10-03 Π.Δ. (ΦΕΚ 1272/Δ/27-11-03) είναι μη όριο και μη οικοδομήσιμο. Το απεικονιζόμενο γήπεδο 3 με στοιχεία κορυφών (1-2-3...-20-21-1) η οποία πολεοδομικά θεωρείται ως ενιαίο έκταση γηπέδου και είναι κατ'εξάρτηση όριο και οικοδομήσιμο ως προσιωπημένη του Π.Δ./24-6-85 (ΦΕΚ 270/Δ/85). Για την προαναφερθείσα ιδιοκτησία συνολικού εμβαδού 10.053,80 τ.μ. έχει εκδοθεί η υπ.αριθμ. 830/04-04-2014 βεβαίωση αρμότητας και οικοδομησιμότητας από την Υπηρεσία Δήμησης Ζακύνθου βάσει της οποίας, το απεικονιζόμενο γήπεδο συνολικού εμβαδού 10.053,80 τ.μ. προσιωπηθεί τις 31-05-1985 όρα ημερίτα στην εξέταση του ορίου κατάληψης και αρμότητας της περιοχής Φ1 του Ε.Θ.Π.Ζ. όπως αναφέρεται στο από 1/22-12-1999 Π.Δ. (ΦΕΚ 906/Δ/99) όπως αυτό τροποποιήθηκε και συμπληρώθηκε με το από 29-10-2003 Π.Δ. (ΦΕΚ 1272/Δ/27-11-03) και είναι κατ'εξάρτηση όριο και οικοδομήσιμο. Η απόσταση της εν λόγω ιδιοκτησίας από την θάλασσα είναι 190 μ. Προκειμένου να εκδοθεί οικοδομική άδεια απαιτείται πράξη χαρακτηρισμού έκτασης από την Διεύθυνση Δασών Ν.Ζακύνθου.

Ζακύνθος, 22 Μαΐου 2014
Ο Μηχανικός

ΔΗΜΗΤΡΙΟΣ ΚΩΝ. ΜΑΡΟΥΔΑΣ
ΠΤΥΧ. ΓΕΩΜ. ΜΗΧΑΝΙΚΟΣ
ΕΠΙΧΕΙΡΗΣΙΑΚΟΣ ΔΙΕΥΘΥΝΤΗΣ
205405-1,1, ΚΙΝ. 6972203508

ΑΠΟΣΠΑΣΜΑ ΧΑΡΤΗ Ε.Θ.Π.Ζ. ΚΛΙΜΑΚΑΣ 1:20.000

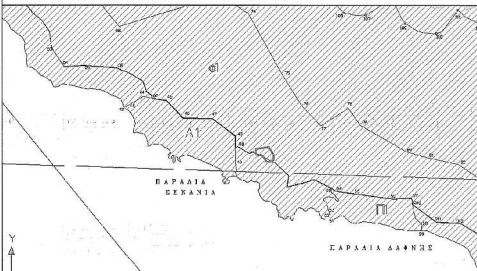

ΑΠΟΣΠΑΣΜΑ ΧΑΡΤΗ ΓΥΣ ΚΛΙΜΑΚΑΣ 1:5.000

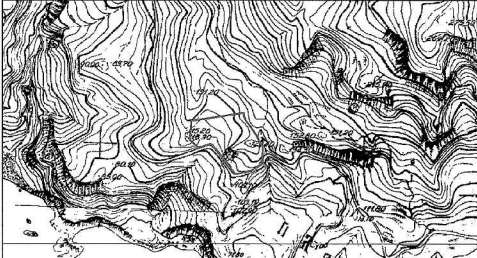

ΑΠΟΣΠΑΣΜΑ ΧΑΡΤΗ ΓΥΣ ΚΛΙΜΑΚΑΣ 1:50.000

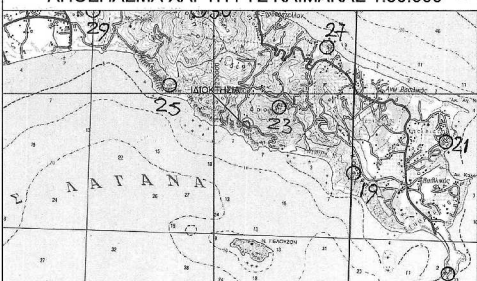

ΠΑΡΑΤΗΡΗΣΕΙΣ

- 1) Τα όρια της ιδιοκτησίας δεν είναι υπολογισμένα.
- 2) Η εξέταση στο Κρατικό Σύστημα Συντεταγμένων ΕΓΣΑ87 πραγματοποιήθηκε με διπλόκομο GPS και συγκοινωνία με τη μέθοδο "RTK" κόνοντας χρήση του υφιστάμενου δίκτυου Σταθμών Αναφοράς ΝΗΡΟΣ.
- 3) Δεν έγινε έλεγχος Αρρατολογίας και Δασαρχείου.
- 4) Απόσταση από θάλασσα: 190 μέτρα.

ΤΕΧΝΙΚΟ ΓΡΑΦΕΙΟ
Τ. ΠΑΠΑΔΑΤΟΣ - Δ. ΜΑΡΟΥΔΑΣ
ΜΗΧΑΝΟΛΟΓΟΣ ΜΗΧΑΝΙΚΟΣ Ε.Δ.Ε. ΤΟΠΟΓΡΑΦΟΣ ΜΗΧΑΝΙΚΟΣ

ΤΗΛ - ΦΑΞ: 2695400231
ΚΙΝ: 6945650247 - 6972203508
EMAIL: papadatostimov@gmail.com - maroudasdim@yahoo.gr

ΔΙΕΥΘΥΝΣΗ: ΑΓΙΟΥ ΔΙΟΝΥΣΙΟΥ 2 & ΑΓ.Ι. ΛΟΓΟΘΕΤΩΝ

ΕΡΓΟΣΤΗ	ΖΕΥΓΟΣ ΑΝΑΣΤΑΣΙΟΣ
ΕΡΓΟ	ΤΟΠΟΓΡΑΦΙΚΟ ΔΙΑΓΡΑΜΜΑ
ΒΕΣΗ	Τ.Κ ΒΑΣΙΛΙΚΟΥ - Δ.Ε. ΖΑΚΥΝΘΙΩΝ - Δ. ΖΑΚΥΝΘΟΥ
ΜΕΛΕΤΗΤΕΣ	ΔΗΜΗΤΡΙΟΣ ΚΩΝ. ΜΑΡΟΥΔΑΣ ΤΟΠΟΓΡΑΦΟΣ ΜΗΧΑΝΙΚΟΣ
ΘΕΜΑ ΣΧΕΔΙΟΥ	ΑΡ. ΣΧΕΔΙΟΥ

ΤΟΠΟΓΡΑΦΙΚΟ ΔΙΑΓΡΑΜΜΑ **Τ.Δ.1**

ΚΛΙΜΑΚΑ 1:500 - ΜΑΪΟΣ 2014

ΔΗΜΗΤΡΙΟΣ ΚΩΝ. ΜΑΡΟΥΔΑΣ
ΠΤΥΧ. ΓΕΩΜ. ΜΗΧΑΝΙΚΟΣ
ΕΠΙΧΕΙΡΗΣΙΑΚΟΣ ΔΙΕΥΘΥΝΤΗΣ
205405-1,1, ΚΙΝ. 6972203508

ΣΦΡΑΓΙΔΑ ΥΠΟΓΡΑΦΗ