

Το παρόν σχεδιάγραμμα αποτελεί σμίκρυνση του πρωτοτύπου σε διαστάσεις Α3

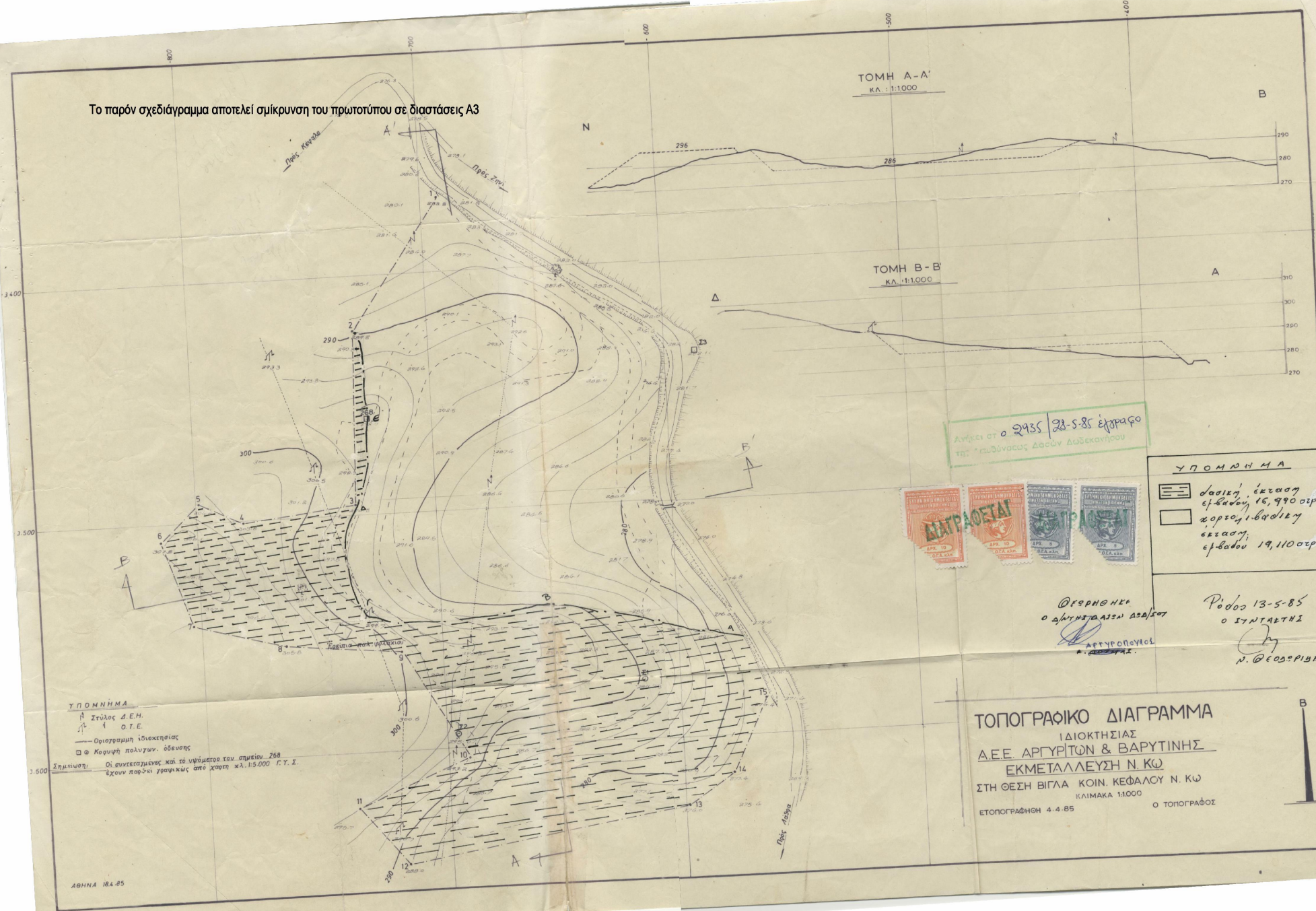

ΤΟΜΗ Α-Α
ΚΛ. 1:1000

ΤΟΜΗ Β-Β
ΚΛ. 1:1000

Αντίστοιχο 2935 28-5-85 έπραγο
της Γενεύσεως Δασών Δωδεκανήσου



ΥΠΟΜΝΗΜΑ
 δασική έκταση
 εμβαδού 16,990 στρ.
 χορτολιβαδική
 έκταση
 εμβαδού 19,110 στρ.

ΘΕΣΣΑΛΟΝΙΚΗ
 ο ΔΗΜΗΤΡΗΣ ΔΑΔΙΩΤ
 ΑΡΧΥΡΟΠΟΛΙΣ
 Α. ΔΑΔΙΩΤΗΣ

Ρόδος 13-5-85
 ο ΣΤΗΝΙΑΤΗΣ
 Ν. ΘΕΟΔΩΡΙΔΗΣ

ΥΠΟΜΝΗΜΑ

- Στόλος Δ.Ε.Η.
- ▲ Ο.Τ.Ε.
- Οριογραμμή ιδιοκτησίας
- ⊗ Κομψή πολυγων. όδευσης

Σημειώσεις: Οι συντεταγμένες και το υψόμετρο του σημείου 268 έχουν παρθεί γραφικώς από χαρτή κλ. 1:5000 Γ.Υ.Σ.

ΤΟΠΟΓΡΑΦΙΚΟ ΔΙΑΓΡΑΜΜΑ
 ΙΔΙΟΚΤΗΣΙΑΣ
Δ.Ε.Ε. ΑΡΧΥΡΩΤΩΝ & ΒΑΡΥΤΙΝΗΣ
 ΕΚΜΕΤΑΛΛΕΥΣΗ Ν. ΚΩ
 ΣΤΗ ΘΕΣΗ ΒΙΓΛΑ ΚΟΙΝ. ΚΕΦΑΛΟΥ Ν. ΚΩ
 ΚΛΙΜΑΚΑ 1:1000
 ΕΤΟΠΟΓΡΑΦΗΘΗ 4.4.85 Ο ΤΟΠΟΓΡΑΦΟΣ

