

Ο κατάθεσις υπογεγραμμένος Πομπυλάκης Διονύσιος του Αχιλλείου δηλώνει ότι τα υλοποιημένα όρια του γεωμετρικού μου, όπως αποτυπώνονται στο παρόν τοπογραφικό διάγραμμα, υπεδείχθησαν από εμπειρο και ευδοκίμητοι για την ακρίβεια της θέσης και των ορίων του δηλωμένου γεωμετρικού.

**Ο Δημόσιος**

**Πίλος Βιοκτιπικός**  
Υπ. αρ. 8174/2-5-1973 συμβόλαια, συμβολαιογράφου Μαρτυριτών  
Γεωργίου Μ. Τυπομπούλου

Το διάγραμμα είναι εγγραμμένο στο κρατικό σύστημα συντεταγμένων ΕΠΣΑ 87, η εξέλιξη των οποίων πραγματοποιήθηκε με σύστημα GPS και κίνησης κρήνη του Ελληνικού Συστήματος Γεωμετρικού - ΗΕΡΟΣ

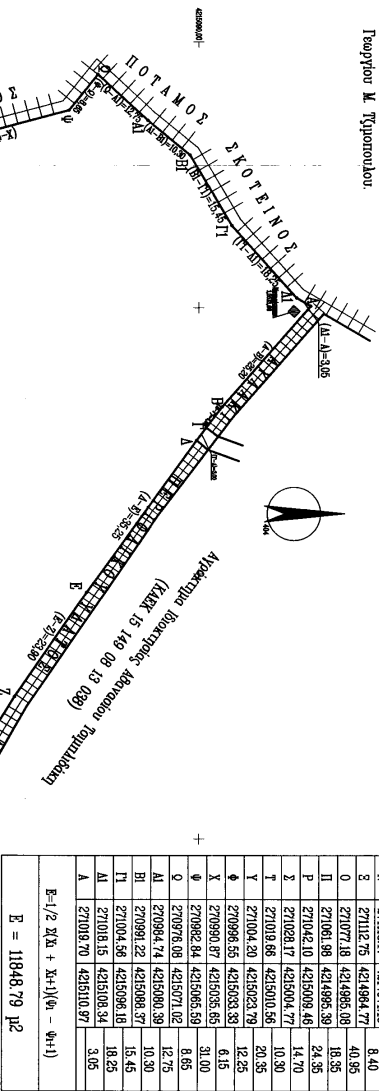

ΣΗΜΕΙΟ	X	Y	ΜΗΚΟΣ
A	271019.70	4215110.97	25.20
B	271038.65	4215094.34	4.90
Γ	271042.54	4215091.38	3.00
Δ	271044.91	4215088.57	35.25
E	271073.50	4215068.97	23.90
Z	271083.22	4215055.44	30.40
H	271119.10	4215039.50	20.80
Θ	271157.04	4215028.53	10.20
I	271144.64	4215022.09	8.40
K	271148.70	4215014.74	1.15
Κ	271147.78	4215014.08	8.70
M	271145.92	4215005.56	29.10
N	271127.15	4214983.31	15.10
Ξ	271118.17	4214971.18	8.40
Ω	271132.75	4214964.77	40.95
0	271077.18	4214965.08	18.55
Π	271061.88	4214955.39	24.55
P	271042.10	4215009.46	14.70
Ρ	271028.17	4215004.77	10.90
Σ	271019.86	4215010.56	20.35
Φ	271004.20	4215023.79	12.25
Ψ	270996.55	4215033.33	6.15
Χ	270990.87	4215035.65	31.00
Ψ	270982.84	4215065.59	8.65
Ω	270976.08	4215071.02	12.75
ΑΙ	270984.74	4215000.39	10.30
ΒΙ	270991.22	4215088.57	15.45
ΓΙ	271004.56	4215095.18	18.25
ΔΙ	271016.15	4215108.34	3.05
Α	271019.70	4215110.97	

E=1/2 Σ(Xi + Xi+1)(Ψi - Ψi+1)  
E = 11848.79 μ²

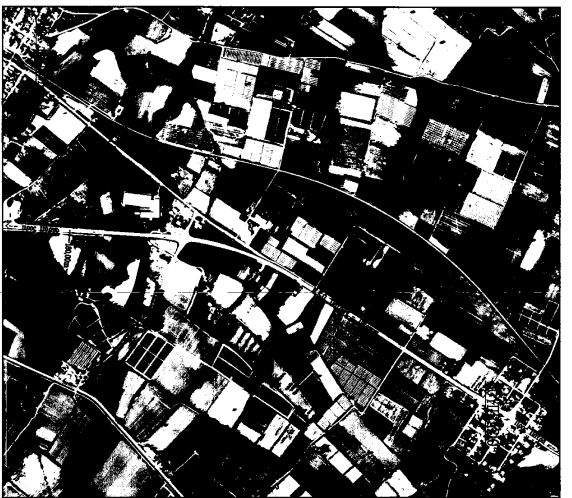

Αποτύπωση Ορθοφωτοαεροφ. Τοπογραφικής Ίμπεριος Ημοφροπού Γεωργίου ΚΑ 1:10.000

**ΠΟΛΙΤΕΥΣΤΙΚΟ ΔΙΑΓΡΑΜΜΑ ΑΠΡΟΚΤΗΜΑΤΟΣ ΔΙΟΙΚΗΤΗΡΙΑΣ ΤΟΜΕΙΩΝ ΑΝΩΣΧΟΥ ΤΟΥ ΧΕΡΣΟΥ ΣΤΗ ΒΕΡΗ "ΜΑΝΟΥΣΚΑ" ΚΤΗΜΑΤΗΣ ΠΕΡΙΕΧΕ-ΡΑΔΕ ΤΩΝΕΣ ΚΟΝΟΠΙΛΕΣ ΜΕΛΕ ΜΑΝΟΥΣΚΑΣ ΔΗΜΟΤΙΚΗΣ ΕΠΙΤΡΟΦΗΣ ΒΟΥΡΑΣΙΑΣ ΔΗΜΟΥ ΑΜΑΡΥΣΙΑΣ-ΚΥΜΗΝΗΣ Π.Ρ. ΗΜΕΡΑΣ**  
**ΚΑΜΑΚΑ 1:500**

**ΟΡΟΙ ΔΟΜΗΣΗΣ**  
Α/ΓΜΑ 24-5-1985 ΦΡΚ 270Δ/31-5-1985  
E=4.000,00m², K=10%, Σκ=0,2, H=7,50, A=15,00  
**ΕΜΒΛΟ ΑΠΡΟΚΤΗΜΑΤΟΣ (Α-Β-Γ-...-Π-Μ-Α)** = 11.848,79μ²

**ΑΝΑΡΤΗ Ν. 651/77**  
Δηλώνω ότι το αγρόκτημα (Α-Β-Γ-Δ-Ε-Ζ-Η-Θ-Ι-Κ-Κ-Α-Μ-Ν-Ξ-Ο-Π-Ρ-Σ-Τ-Υ-Φ-Χ-Ψ-Ω-ΑΙ-ΒΙ-ΓΙ-ΔΙ-Α) του οποίου η θέση και τα όρια υπεδείξε ο βιοκτιπικός Διονύσιος κατά τους ορισμούς εκτός με-πιεραγής ζώνης εκτός Ζ.Ο.Ε. εκτός Π.Π.Ε. εκτός Σ.Χ.Ο.Α.Π. και δεν είναι όριο σύμμετρο με την Π.Χ.Μ.

**Ο ΑΜΑΝΩΝ**  
Επισημαίνω ότι η θέση και τα όρια του αγρόκτηματος έχουν οριστεί με σύστημα GPS και κίνησης κρήνη του Ελληνικού Συστήματος Γεωμετρικού - ΗΕΡΟΣ.

**ΕΠΙΤΡΟΦΗ ΚΑΤΑΡΤΙΣΤΩΝ**  
ΕΠΙΧΕΙΡΗΤΙΚΟ ΔΕΛΤΙΟ ΤΗΣ ΕΠΙΤΡΟΦΗΣ ΚΑΤΑΡΤΙΣΤΩΝ ΤΗΣ ΚΑΜΑΚΑ 1:500  
ΕΠΙΧΕΙΡΗΤΙΚΟ ΔΕΛΤΙΟ ΤΗΣ ΕΠΙΤΡΟΦΗΣ ΚΑΤΑΡΤΙΣΤΩΝ ΤΗΣ ΚΑΜΑΚΑ 1:500  
ΕΠΙΧΕΙΡΗΤΙΚΟ ΔΕΛΤΙΟ ΤΗΣ ΕΠΙΤΡΟΦΗΣ ΚΑΤΑΡΤΙΣΤΩΝ ΤΗΣ ΚΑΜΑΚΑ 1:500

**ΕΠΙΤΡΟΦΗ ΚΑΤΑΡΤΙΣΤΩΝ**  
ΕΠΙΧΕΙΡΗΤΙΚΟ ΔΕΛΤΙΟ ΤΗΣ ΕΠΙΤΡΟΦΗΣ ΚΑΤΑΡΤΙΣΤΩΝ ΤΗΣ ΚΑΜΑΚΑ 1:500  
ΕΠΙΧΕΙΡΗΤΙΚΟ ΔΕΛΤΙΟ ΤΗΣ ΕΠΙΤΡΟΦΗΣ ΚΑΤΑΡΤΙΣΤΩΝ ΤΗΣ ΚΑΜΑΚΑ 1:500  
ΕΠΙΧΕΙΡΗΤΙΚΟ ΔΕΛΤΙΟ ΤΗΣ ΕΠΙΤΡΟΦΗΣ ΚΑΤΑΡΤΙΣΤΩΝ ΤΗΣ ΚΑΜΑΚΑ 1:500