

**Τοπογραφικό διάγραμμα ιδιοκτησίας  
Πολύβιου και Χρυσούλας Βαρόδακη  
στη θέση "Ακρωτήρι" Γιάτρων  
Νοέμβριος 2014 - κλ. 1:200**

**ο Μηχανικός**

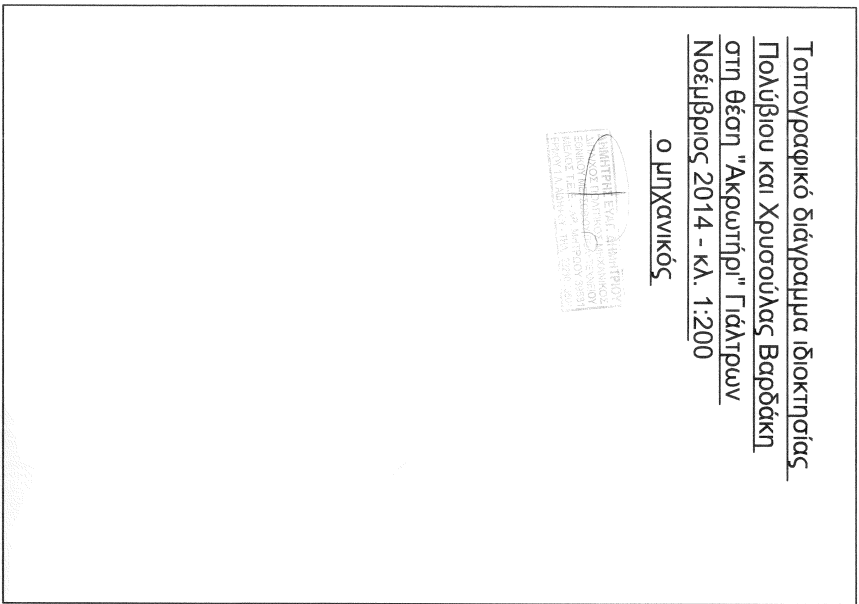
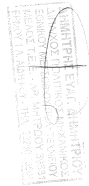

**ΥΠΟΜΝΗΜΑ**

Απόρρ - ελαστομερόλο υπό στοιχεία (ΑΒΓΔΕΖΑ)= 571,09τ.μ.

Τμήμα αγρού - ελαστομερόλο, συμποσοποιημένο από την ύλη της παρακάτω υπό στοιχεία (ΓΔΕΘΗ)= 110,24τ.μ.

Τμήμα αγρού - ελαστομερόλο, εκτέλεση δημοτομίας, υπό στοιχεία (ΑΒΓΗΘΖΑ)= 460,85τ.μ.

**ΠΑΡΑΤΗΡΗΣΗ**

Το διάγραμμα είναι ενταγμένο στο κρατικό σύστημα συντεταγμένων ΕΓΣΑ 87. Οι διαστάσεις και τα εμβαδά υπολογίστηκαν αναλυτικά από τις συνάψεις των κορυφών. Η εξήγηση από το ΕΓΣΑ 87 πραγματοποιήθηκε με σύστημα GPS και κίνησης χρήση του Γεωλογητικού Σημείου της ΓΥΣ (Κωκός/Εσθ) με συντεταγμένες (X, ψ, Η)=417571,70, 4302124,95, 242,13).

**ΥΠΕΥΘΥΝΗ ΔΗΛΩΣΗ (V.681/77)**

Δηλώνω υπεύθυνα ότι ο αποτυπωμένος αγρός - ελαστομερόλο υπό στοιχεία (ΑΒΓΔΕΖΑ) δεν είναι άγρος και δεν αποδίδεται σύμφωνα με τις προϋποθέσεις των κωδικών διαστάσεων - εμβαδών εκτός ΓΠΣ εκτός της ζώνης των 500μ του οικισμού Γιάτρων και εφάρμοστη στη θάλασσα. Δεν εμπίπτει στις διατάξεις του ν. 1337/83 περί εσφορών σε γη και χρήση.

ο Μηχ.

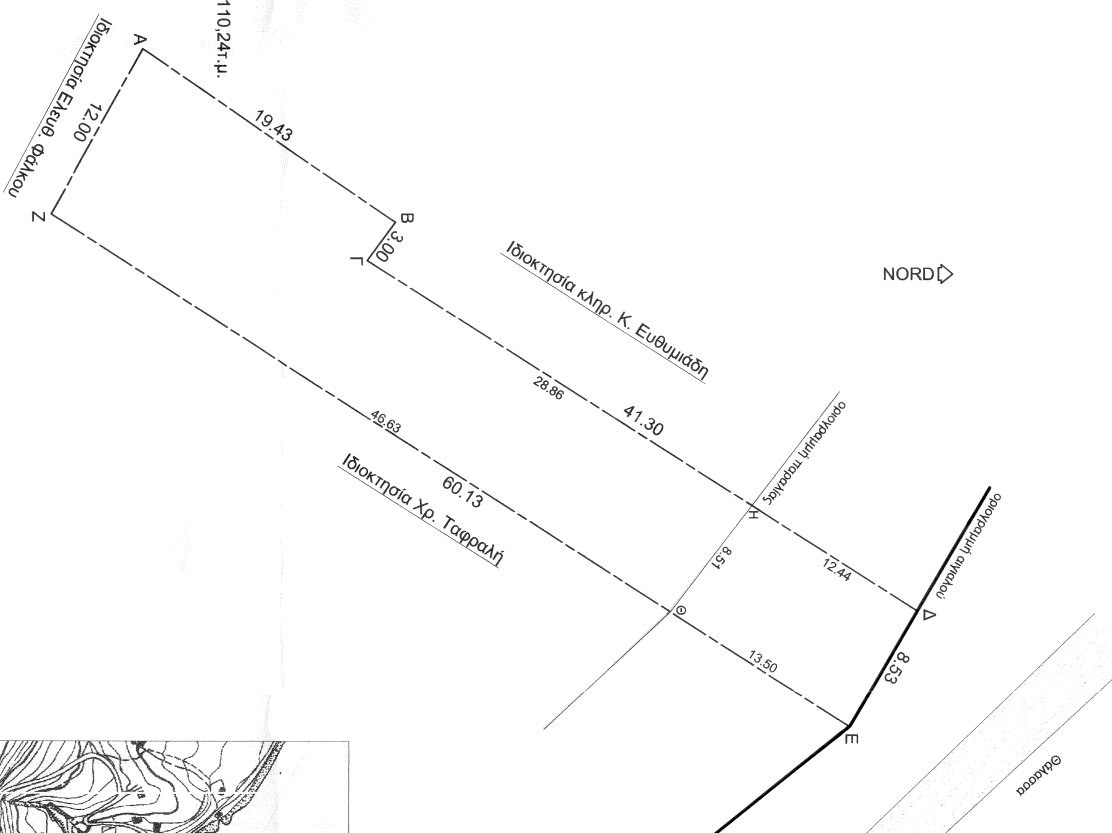
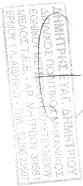

**Τοπογραφικό διάγραμμα - κλ. 1:200**

ΣΥΝΤΕΤΑΓΜΕΝΕΣ ΚΟΡΥΦΕΣ

| ΚΟΡΥΦΗ | E         | Γ          | Σ | A | N |
|--------|-----------|------------|---|---|---|
| A      | 411408.19 | 4302777.21 |   |   |   |
| B      | 411419.18 | 4302793.24 |   |   |   |
| Γ      | 411421.62 | 4302791.47 |   |   |   |
| Δ      | 411444.62 | 4302827.57 |   |   |   |
| E      | 411451.19 | 4302822.02 |   |   |   |
| Z      | 411418.70 | 4302771.41 |   |   |   |

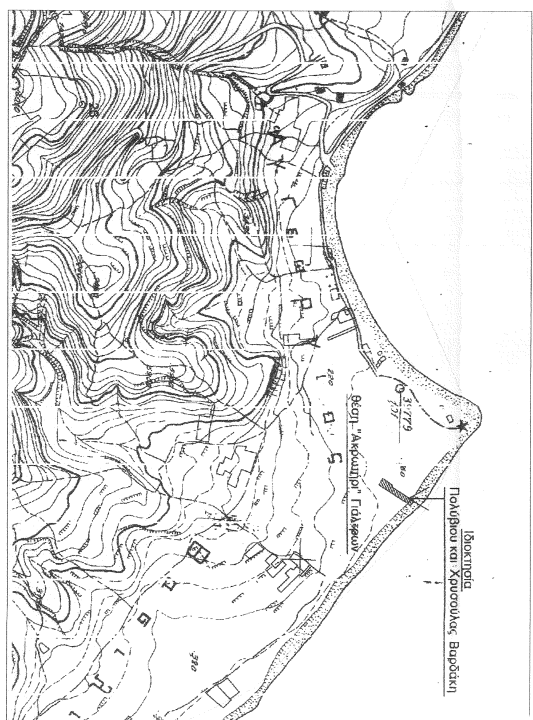

Απόσπασμα Χάρτη ΓΥΣ - κλ. 1:5000 (αρ. φύλλου 5367.4)