

ΕΠΙΤΡΟΠΗ ΕΠΙΛΥΣΗΣ ΔΑΣΙΚΩΝ ΑΜΦΙΒΗΤΗΣΕΩΝ Ν. ΠΕΡΙΑΣ	
ΘΕΜΑ :	ΤΟΠΟΓΡΑΦΙΚΟ ΔΙΑΓΡΑΜΜΑ Συνοδευτά την 6/2015 απόφαση της Επιτροπής.
ΘΕΣΗ :	«Καλόβια Βαρκόω», δημοτικής κοινότητας Διτοχώρου, Δήμου Δίου - Ολύμπου
	Συνολική έκταση : Ε(Α-Α'-Β'-Β'-Κ'-Ζ'-Γ'-Γ'-Δ-Ε-Ζ-Η-Θ'-Ι-Α) = 17.853,77 τ.μ. κατά την ακριβή καταμέτρηση μετά την ψηφιοποίηση του τοπογραφικού διαγράμματος που συνοδεύει την 3103/22-7-88 πράξη χαρακτηρισμού (17.400,00 σύμφωνα με το απλ 20-5-88 τοπογραφικό διάγραμμα του μ.π.φ. Θεόδωρου Ροδτάκη που συνοδεύει την πράξη).
ΕΜΒΛΟ :	Ε - Αμμόδεις εκτάσεις : α) Α,Α',Γ',Θ',Ι,Α = 1.907,66 τ.μ. β) Β,Κ,Η',Σ,Λ',Β',Β = 3.503,74 τ.μ. γ) Δ',Ε',Ζ',Γ',Δ' = 907,09 τ.μ. Ε - Ελώδεις εκτάσεις : α) Γ-Δ-Ε-Ζ-Η-Θ-Γ'-Α'-Α'-Β'-Λ'-4-3-2-1-Δ'-Γ'-Γ = 8445,12 τ.μ. β) Ε'-Η'-Κ'-Ζ'-Ε' = 380,95 τ.μ. Ε - Κτίρια : ΚΤ1(1-2-3-4-5-6-7-8-1) = 101,81 τ.μ. ΚΤ2(1-2-3-4-5-6-7-8-9-10-11-1) = 109,62 τ.μ. ΚΤ3(1-2-3-4-5-1) = 180,49 τ.μ. ΚΤ4(1-2-3-4-5-6-1) = 48,81 τ.μ. ΚΤ5(1-2-3-4-5-6-7-8-9-10-11-1) = 133,12 τ.μ. ΚΤ6(1-2-3-4-5-6-7-8-9-10-11-12-13-1) = 539,99 τ.μ. ΚΤ7(1-2-3-4-5-6-7-8-9-1) = 125,95 τ.μ. Ε (Α'-Α20-Α25-Α24-Α22-Α26-Γ-Α23-Δ-Ε-Ζ-Η-Θ'-Ι-Α-Α') Έκταση Ελληνικού Δημοσίου, σύμφωνα με την 2213/2003 απόφαση του Εφετείου Θεσσαλονίκης
ΚΛΙΜΑΚΑ :	Ι: 1000
Η συντάκτρια:	Κατερίνη Ιανουάριος 2015 Ναυσικά Ζαμαντζά Δασολόγος
ΕΠΙΤΡΟΠΗ ΕΠΙΛΥΣΗΣ ΔΑΣΙΚΩΝ ΑΜΦΙΒΗΤΗΣΕΩΝ Ν. ΠΕΡΙΑΣ	
Προσφέρται στην 6/2015 απόφαση της Επιτροπής Επικυρώνεται και συνοδεύει την 6/2015 απόφαση της Επιτροπής επί των 46987/11-7-13 αναρτήσεων της Δ/νσης Συντονισμού και Επιθεώρησης Δασών της Αποκεντρωμένης Διοίκησης Μακεδονίας - Θράκης κατά της 3103/22-7-88 πράξης χαρακτηρισμού έκτασης στη θέση «Καλόβια Βαρκόω», δημοτικής κοινότητας Διτοχώρου, Δήμου Δίου - Ολύμπου, που εκδόθηκε από το Δ/ντη Δασών Ν.Περίας	
Η ΠΡΟΕΔΡΟΣ ΤΑ ΜΕΛΗ	
Ευαγγελία Μπισσοραγιάννη Πρωτοδικής Κατερίνης	1. Δημήτριος Σιδέρης Δασολόγος
Ο ΓΡΑΜΜΑΤΕΑΣ	2. Κυριακή Μόσχου Δασολόγος
Χαράλαμπος Φαλίδας	3. Γεώργιος Χλισσίμης Γεωπόνος

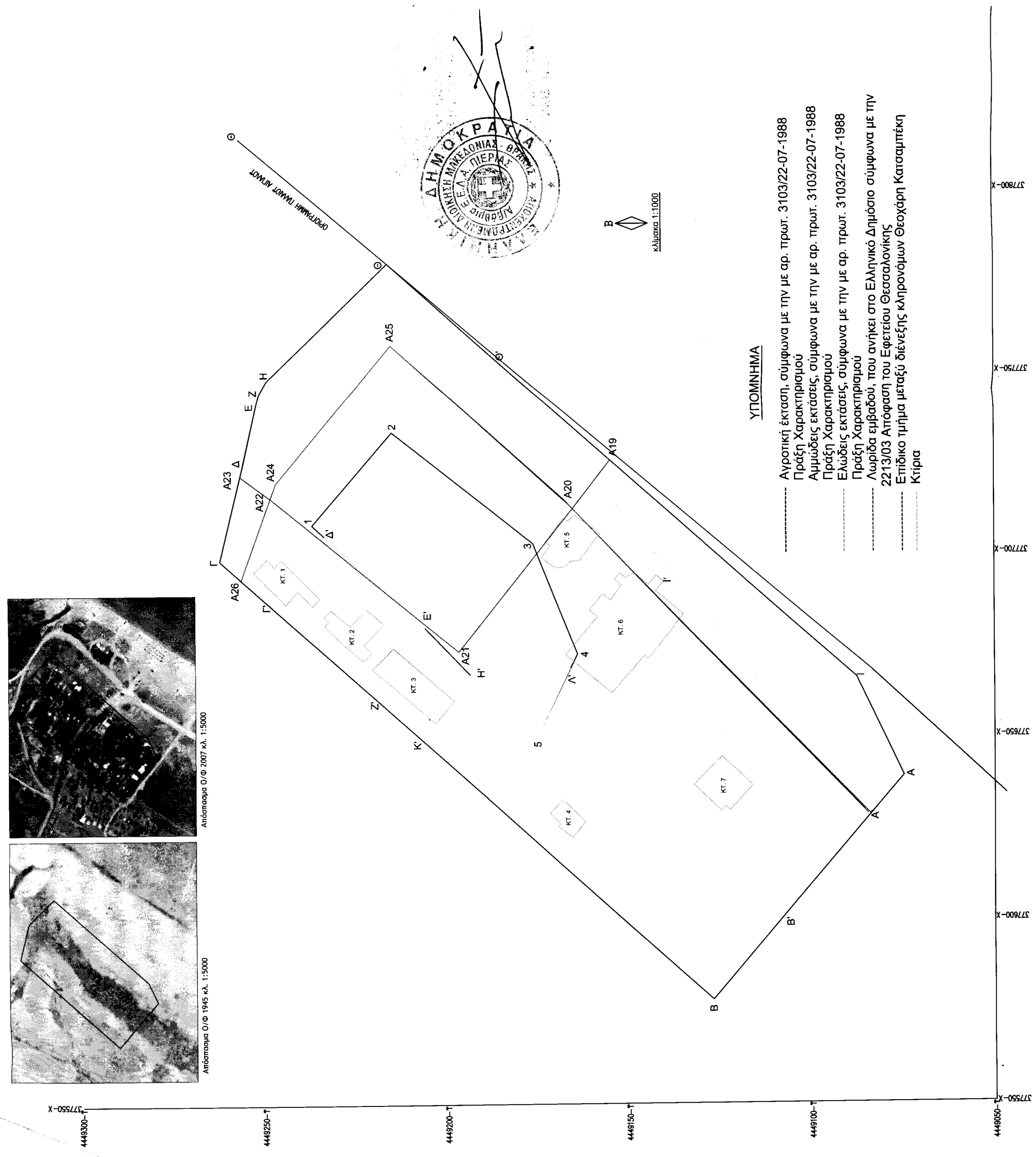

ΥΠΟΜΝΗΜΑ

- Αγροτική έκταση, σύμφωνα με την με αρ. πρωτ. 3103/22-07-1988 Πράξη Χαρακτηρισμού
- Αμμόδεις εκτάσεις, σύμφωνα με την με αρ. πρωτ. 3103/22-07-1988 Πράξη Χαρακτηρισμού
- Ελώδεις εκτάσεις, σύμφωνα με την με αρ. πρωτ. 3103/22-07-1988 Πράξη Χαρακτηρισμού
- Λωρίδα εμβαδού, που ανήκει στο Ελληνικό Δημόσιο σύμφωνα με την 2213/03 Απόφαση του Εφετείου Θεσσαλονίκης
- Επίδικο τμήμα μεταξύ διένεξης κληρονόμων Θεοχάρη Κατσαμπέκη Κτήρια