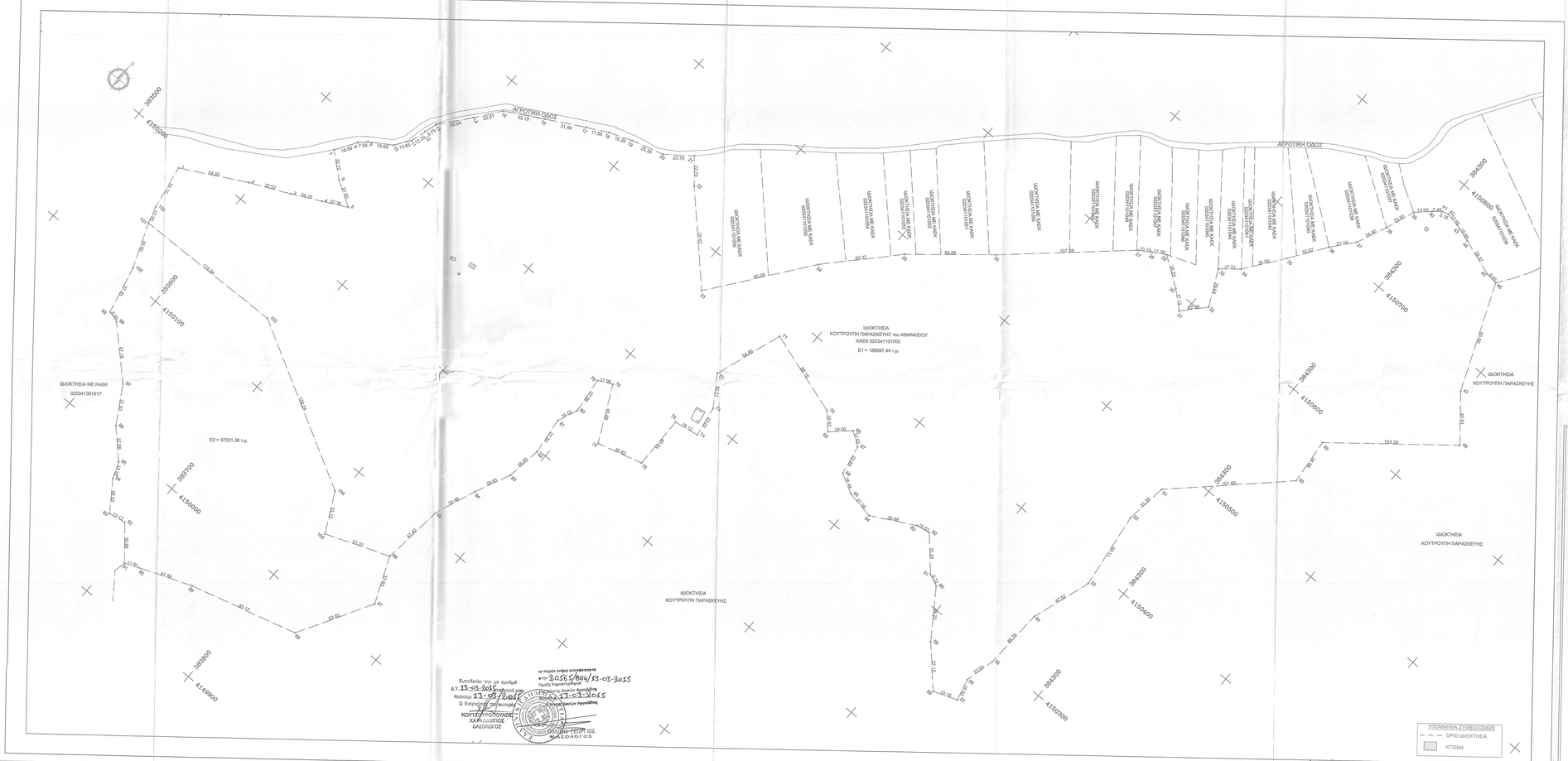

Συνοδεύει την με αριθμό Α.Υ. 13-03-3055/2014 Πράξη Ολοκλήρωσης Νόσησης 23-03-2014 Ο Επιστήμων Μηχανικός

ΚΟΝΤΟΠΟΥΛΟΣ ΧΑΡΑΛΑΜΠΟΣ ΔΑΣΟΛΟΓΟΣ

το παρόν σχέδιο συγχέεται με την Α.Υ. 13-03-3055/2014 Πράξη Ολοκλήρωσης Νόσησης 23-03-2014 Ο Επιστήμων Μηχανικός

ΚΟΝΤΟΠΟΥΛΟΣ ΧΑΡΑΛΑΜΠΟΣ ΔΑΣΟΛΟΓΟΣ

ΠΙΝΑΚΑΣ ΣΥΝΤΕΤΑΓΜΕΝΩΝ ΚΟΡΥΦΩΝ ΓΗΠΕΔΩΝ ΣΕ ΕΓΣΑ87

α/α	X	Y
1	383549.21	4150187.90
2	383596.80	4150213.53
3	383636.28	4150237.28
4	383647.83	4150238.19
5	383665.95	4150247.47
6	383647.32	4150258.88
7	383630.03	4150273.63
8	383640.15	4150285.23
9	383645.65	4150294.41
10	383662.12	4150304.31
11	383678.01	4150316.35
12	383673.57	4150320.82
13	383676.52	4150327.31
14	383695.82	4150360.33
15	383709.46	4150378.23
16	383737.55	4150393.94
17	383765.68	4150409.10
18	383781.16	4150417.23
19	383798.34	4150423.52
20	383822.47	4150436.67
21	383841.66	4150444.85
22	383856.84	4150427.29
23	383910.75	4150370.75
24	383905.66	4150442.28
25	384010.39	4150489.77
26	384063.37	4150533.76
27	384114.47	4150605.13
28	384152.10	4150610.54
29	384141.91	4150616.12
30	384183.42	4150601.11
31	384196.25	4150589.76
32	384211.33	4150606.20
33	384198.41	4150632.97
34	384211.01	4150642.77
35	384233.08	4150672.19
36	384252.11	4150659.05
37	384265.60	4150715.20
38	384275.83	4150737.91
39	384284.11	4150759.90
40	384294.39	4150769.31
41	384300.16	4150774.01
42	384305.08	4150775.57
43	384318.42	4150772.49
44	384328.62	4150769.31
45	384356.44	4150759.98
46	384365.42	4150758.83
47	384397.27	4150679.42
48	384412.98	4150647.89
49	384342.43	4150583.31
50	384345.68	4150568.49
51	384271.94	4150478.44
52	384267.64	4150447.35
53	384274.79	4150388.67
54	384239.58	4150343.65
55	384256.81	4150296.90
56	384251.12	4150274.79
57	384258.60	4150258.27
58	384236.99	4150251.76
59	384211.67	4150278.86
60	384188.02	4150313.93
61	384179.13	4150317.87
62	384158.43	4150343.27
63	384148.09	4150339.30
64	384115.47	4150322.89
65	384094.71	4150325.78
66	384080.30	4150313.70
67	384076.06	4150356.19
68	384065.67	4150363.35
69	384051.70	4150350.46
70	384040.96	4150363.27
71	383977.92	4150382.32
72	383959.65	4150330.77
73	383974.01	4150308.25
74	383977.66	4150285.53
75	383958.80	4150282.37
76	383958.94	4150242.34
77	383924.42	4150233.76
78	383996.60	4150273.90
79	383893.79	4150268.77
80	383896.71	4150241.37
81	383896.18	4150226.20
82	383893.23	4150198.43
83	383890.21	4150171.90
84	383876.68	4150145.07
85	383863.87	4150113.57
86	383857.99	4150066.83
87	383872.38	4150031.76
88	383848.50	4149976.69
89	383758.41	4149954.01
90	383719.45	4149938.75
91	383798.48	4149934.10
92	383640.87	4149957.86
93	383675.97	4149955.45
94	383666.91	4149977.30
95	383656.20	4149989.71
96	383637.32	4150000.11
97	383621.27	4150036.71
98	383587.69	4150069.56
99	383579.14	4150071.93
100	383578.96	4150108.27
101	383558.28	4150141.80
102	383554.79	4150154.25
103	383673.89	4150144.54
104	383799.24	4150077.86
105	383810.86	4150048.23

ΤΠΟΜΝΗΜΑ

1. ΟΡΟΙ ΔΟΜΗΣΗΣ

Σύμφωνα με το Π.Δ. της 8(17-10-1978 Φ.Ε.Κ. 538 Δ') όπως τροποποιήθηκε και συμπληρώθηκε με το Π.Δ. της 24(31-05-1985 Φ.Ε.Κ. 270 Δ')& το Ν.3212/01.12.03(ΦΕΚ 308 Α')

Εκτός σχεδίου

Για κατοικούς σχεδίου τα εξής όρια τα κατά κανόνα άρτια & οικοδομήσιμα γήπεδα) :
Ε=4000 τ.μ. καλ=280+0,01*(Ε-8000) τ.μ. δομ.=280+0,01*(Ε-8000) τ.μ.
Η=7,50 μ. +1,20 μ. (στέγη). Αποστάσεις από όρια =15 μ.
Απόσταση από όριο δασικής έκτασης : 10 μ.
Απόσταση από όριο απαλλοτρ σιάτρ. γραμμής : 15 μ.
Απόσταση από άξονα Επαρχιακής Οδού : 20 μ.

2. ΕΜΒΑΔΑ ΓΗΠΕΔΩΝ

Ε1 = (1,2,3,4,5,6,7,8,9,10,11,12,13,14,15,16,17,18,19,20,21,22,23,24,25,26,27,28,29,30,31,32,33,34,35,36,37,38,39,40,41,42,43,44,45,46,47,48,49,50,51,52,53,54,55,56,57,58,59,60,61,62,63,64,65,66,67,68,69,70,71,72,73,74,75,76,77,78,79,80,81,82,83,84,85,86,105,104,103,101,102,1) = 189097.44 τ.μ.
Ε2 = (85,87,88,89,90,91,92,93,94,95,96,97,98,99,100,101,103,104,105,86)=37031.36 τ.μ.

3. ΣΤΟΙΧΕΙΑ ΙΔΙΟΚΤΗΣΙΑΣ

Δήλωση αποδοχής κληρονομιάς 3518/7-6-2003 της συμβολαιογράφου ΜΑΡΙΑ ΠΕΛΕΚΗ-ΜΠΑΡΛΑ

4. ΔΗΛΩΣΗ ΙΔΙΟΚΤΗΤΗ

Δηλώνω υπεύθυνα ότι τα όρια του παρόντος γπτπέδου υπεδείχθησαν απο εμένα και είναι υλοποιημένα στο έδαφος σωστά.

Ναύπλια 3-12-2014
Η ιδιοκτήτρια

5. ΥΠΕΥΘΥΝΗ ΔΗΛΩΣΗ ΜΗΧΑΝΙΚΟΥ 651/77

Ο υπογεγραμμένος δηλώ υπεύθυνα ότι τα γήπεδα που φαίνονται στο τοπογραφικό με στοιχεία (Ε1)=189097.44 τ.μ. και (Ε1)+37031.36 τ.μ.,είναι εκτός σχεδίου και είναι το (Ε1)-άρτια και οικοδομήσιμα κατά κανόνα, με την επιφύλαξη της Παρ.2, Αρθρ.2 του Ν.4178 ΦΕΚ 174/8-8-2013 και το (Ε2) είναι άρτια και μη οικοδομήσιμα Εμπίπτουν σε περιοχή λειτουργίας Εθνικού Κτηματολογίου ως ενιαία έκταση με ΚΑΕΚ 020341101002.
Τα γήπεδα είναι εκτός Ζ.Ο.Ε. και Γ.Π.Σ., δεν εμπίπτουν στις διατάξεις του Ν.1337/83, δεν διέρχονται εναέρια γραμμή υψηλής τάσης ΔΕΗ, αγωγός φυσικού αερίου ή ρέμμα.
Τα γήπεδα απέχουν απο τη θάλασσα απόσταση μεγαλύτερη των 500,00 μ.
Το διάγραμμα είναι εντημένο στο κρατικό σύστημα συνταγμένων ΕΓΣΑ'87.
Οι διαστάσεις και το εμβαδόν υπολογίσθηκαν αναλυτικά από τις συντεταγμένες των κορυφών. Η εξάρτηση από το ΕΓΣΑ'87 πραγματοποιήθηκε με σύστημα GPS και κάνοντας χρήση του Ελληνικού Συστήματος Εντοπισμού - HEPOS.

Καλλιάς Ηλίας Μιλτιάδης
Τοπογράφος Μηχανικός Τ.Ε.
Α.Μ. ΣΤΕΓΜΑ 41172
Αιγίου 37 - Ναύπλιο
ΑΦΜ 114355311 ΔΟΥ ΝΑΥΠΛΙΟΥ
ΚΙΝ. 6947613886

ΑΠΟΣΠΑΣΜΑ ΧΑΡΤΗΣ Γ.Υ.Σ
ΚΛΙΜΑΚΑ 1:5000:
7304-2

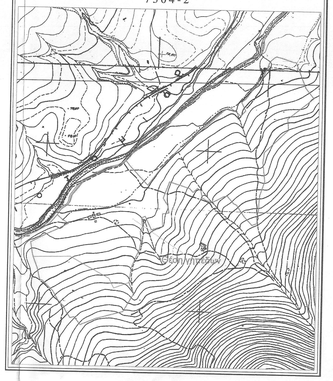

ΤΟΠΟΓΡΑΦΟΣ ΜΗΧΑΝΙΚΟΣ Τ.Ε.
ΚΟΛΛΙΑΣ Η. ΜΙΛΤΙΑΔΗΣ
ΑΙΓΙΟΥ 37 - ΝΑΥΠΛΙΟ
ΚΙΝ. 6947613886

Εργοδότης: ΚΟΥΤΡΟΥΓΛΗ ΠΑΡΑΣΚΕΥΗ του ΑΘΑΝΑΣΙΟΥ

Έγκρίσεις

Έργο: ΑΠΟΤΥΠΩΣΗ ΙΔΙΟΚΤΗΣΙΑΣ

Θέση: "ΤΣΑΜΟΥΛΟΥ-ΧΑΡΔΑΛΑΜΠΗΣ", τ.κ ΚΙΒΕΡΙΟΥ, δ.ε. ΛΕΡΝΑΣ, Δήμος Άργους-Μυκηνών (εκτός σχεδίου)

Μελετητής: ΚΟΛΛΙΑΣ ΜΙΛΤΙΑΔΗΣ

Θέμα σχεδίου: ΤΟΠΟΓΡΑΦΙΚΟ ΔΙΑΓΡΑΜΜΑ

Αριθμός σχεδίου: Α1

Κλίμακα: 1 : 1000

Χρόνος μελέτης: ΔΕΚΕΜΒΡΙΟΣ 2014

Συνημμένα: 3+1=2014/13-03-3055

Ο Συντάξας Τοπογράφος Μηχανικός

Υπογραφή