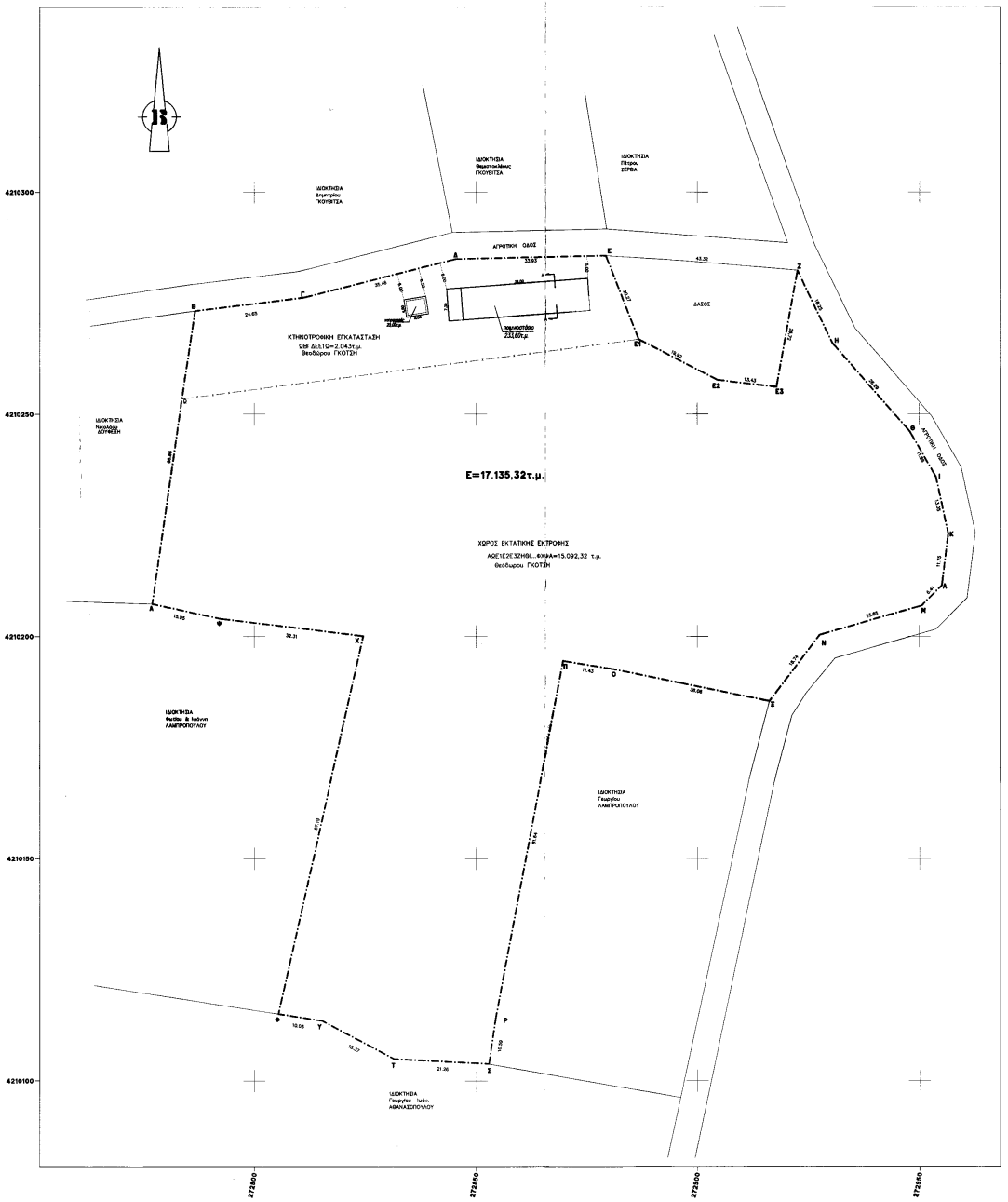

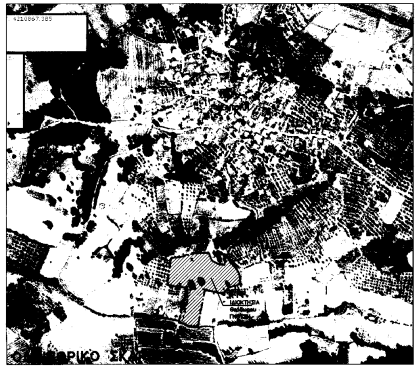

Πίνακος Συντεταγμένων
των κορυφών του Α,Β,Γ...Χ,Ψ,Α
Εμβαδόν τεμαχίου= 17.135,32τ.μ.

α/α	X	Y	Αποστάσεις
Α	272776.94	4210207.28	Α – Β: 66.66
Β	272786.65	4210273.23	Β – Γ: 24.65
Γ	272811.12	4210276.21	Γ – Δ: 35.46
Δ	272845.49	4210284.94	Δ – Ε: 33.93
Ε	272879.41	4210285.68	Ε – Ζ: 43.32
Ζ	272922.61	4210282.39	Ζ – Η: 18.25
Η	272930.53	4210265.95	Η – Θ: 26.29
Θ	272947.83	4210246.16	Θ – Ι: 11.88
Ι	272953.77	4210235.87	Ι – Κ: 13.05
Κ	272956.51	4210223.12	Κ – Λ: 11.75
Λ	272955.08	4210211.45	Λ – Μ: 6.41
Μ	272950.55	4210206.91	Μ – Ν: 23.85
Ν	272927.62	4210200.35	Ν – Ξ: 18.74
Ξ	272916.27	4210185.43	Ξ – Ο: 36.06
Ο	272880.95	4210192.66	Ο – Π: 11.43
Π	272869.67	4210194.48	Π – Ρ: 81.64
Ρ	272854.37	4210114.28	Ρ – Σ: 10.59
Σ	272852.82	4210103.81	Σ – Τ: 21.26
Τ	272831.59	4210104.89	Τ – Υ: 18.37
Υ	272815.36	4210113.49	Υ – Φ: 10.03
Φ	272805.45	4210115.03	Φ – Χ: 87.19
Χ	272824.62	4210200.08	Χ – Ψ: 32.31
Ψ	272792.54	4210203.98	Ψ – Α: 15.95

Ε1	272886.843	4210266.813
Ε2	272904.553	4210257.697
Ε3	272917.885	4210256.085

ΟΡΟΙ ΔΟΜΗΣΗΣ

(Π.Δ. 24-5-85, ΦΕΚ 270 Δ της 31-5-85 & Ν. 3212 Της 24/31-12-2003, ΦΕΚ 308 Α)

Ελάχιστο εμβαδόν: 4.000 τετραγ. Μέτρα
Μέγιστο ποσοστό κάλυψης: 10%
Συντελεστής δόμησης: 0,2
Μέγιστος αριθμός ορόφων: Δύο (2)
Μέγιστο ύψος κτιρίου: 7,50 μέτρα
Απόσταση από όρια: 5 μέτρα *(Λρθρο 2 Π.Δ. 24-5-85)*

ΤΙΤΛΟΣ ΙΔΙΟΚΤΗΣΙΑΣ

Συμβόλαιο υπ' αριθ. 6.471/2009 της συμβολαιογράφου Βάρδας, Μαρίας Γεωρ. Τζιμοπούλου.

ΥΠΟΛΟΓΙΣΜΟΣ ΕΜΒΑΔΟΥ

$E_{\text{ΜΕ...ΦΑΝ}}$ = ***17.135,32*** τ.μ.

Η αποτύπωση έγινε με Γεωδαιτικό Σταθμό STS2R και χρησιμοποιήθηκε εξαρτημένο δίκτυο συντεταγμένων, για την οριζοντιογραφία ΕΓΣΑ '87.
Για την εξάρτηση χρησιμοποιήθηκε GPS MAGELLAN eXplorist 500LE.
Ο υπολογισμός του εμβαδού έγινε αναλυτικά με τον τύπο του GAUSS.

ΔΗΛΩΣΗ ΥΛΟΠΟΙΗΣΗΣ ΟΡΙΩΝ

Ο υπογεγραμμένος Θεόδωρος Γκότσης δηλώνω ότι

- τα όρια του γεωτεμαχίου με στοιχεία Α, Β, Γ, ... Φ, Χ, Ψ, Α με εμβαδόν 17.135,32τ.μ., πού βρίσκεται στη θέση «ΜΑΚΡΥΑ ΛΑΚΚΑ», της Τοπικής Κοινότητας Νεάπολης, της Δημοτικής Ενότητας Βουπρασίας, Δήμου Ανδραβίδας - Κυλλήνης, υπεδείχθησαν από εμένα και
- ευθύνομαι για την ακρίβεια των δηλουμένων ορίων του γεωτεμαχίου και για την ύπαρξη και την αιτία του δικαιώματός μου να ζητήσω την έκδοση άδειας εγκατάστασης πρόχειρου καταλύματος.

Ο ΔΗΛΩΝ

« Με ατομική μου ευθύνη και γνωρίζοντας τις συνέπειες που θα προκύψουν από ανακριβή τοποθέτηση της έκτασης στα αποσπάσματα του χάρτη ΓΥΣ / ορθοφωτοχάρτη κλίμακας 1:5000 και τις κυρώσεις που προβλέπονται από τις διατάξεις της παρ.6 του άρθρ.22 του Ν.1599/1986 ΔΗΛΩΝΩ ότι η θέση, οι διαστάσεις και το σχήμα της έκτασης 17.135,32τ.μ. όπως αποτυπώνονται στο παρόν απόσπασμα χάρτη / ορθοφωτοχάρτη και μου υποδείχτηκαν από τον Θεόδωρο Γκότση του Χρήστου είναι ακριβείς »

Ο Συντάκτης

ΔΗΜΗΤΡΑ ΙΩΑΝ. ΚΑΡΑΒΟΥΛΙΑ
ΠΟΛΙΤΙΚΟΣ ΜΗΧΑΝΙΚΟΣ Τ.Ε.
Α.Μ./Ε.Ε.Τ.Ε.Μ.: 49780
ΑΡΙΘ. ΜΗΤΡΩΟΥ Τ.Ε.Ε.: 17103
ΒΑΡΔΑ ΗΛΕΙΑΣ ΤΗΛ.: 26230-71416
ΑΦΜ.: 147251700 - Δ.Ο.Υ.: ΑΜΑΛΙΑΔΑΣ

ΤΕΧΝΙΚΟ ΓΡΑΦΕΙΟ

ΙΩΑΝΝΗ ΘΕΟΔ. ΚΑΡΑΒΟΥΛΙΑ	ΜΗΧ/ΓΟΥ–ΗΛΕΚ/ΓΟΥ ΜΗΧΑΝΙΚΟΥ Π.Π.
ΑΝΑΣΤΑΣΙΟΥ ΧΑΡΑΛΑΜΠΟΠΟΥΛΟΥ	ΠΟΛΙΤΙΚΟΥ ΜΗΧΑΝΙΚΟΥ Ε.Μ.Π.
ΔΗΜΗΤΡΑΣ ΙΩΑΝ. ΚΑΡΑΒΟΥΛΙΑ	ΠΟΛΙΤΙΚΟΥ ΜΗΧΑΝΙΚΟΥ Τ.Π.

Εργοδότης :	ΓΚΟΤΣΗΣ ΘΕΟΔΩΡΟΣ
Ε ρ γ ο :	ΑΔΕΙΟΔΟΤΗΣΗ ΠΟΙΜΝΙΟΣΤΑΣΙΟΥ
Θέση Εργου:	"ΜΑΚΡΥΑ ΛΑΚΚΑ" ΝΕΑΠΟΛΗΣ ΔΗΜΟΥ ΑΝΔΡΑΒΙΔΑΣ ΚΥΛΛΗΝΗΣ
Αριθμός σχεδίου	
Τ	ΤΙΤΛΟΣ ΣΧΕΔΙΟΥ: ΤΟΠΟΓΡΑΦΙΚΟ ΔΙΑΓΡΑΜΜΑ
Κλίμακα :1:500	
ΕΜΒΑΔΟΝ :	Εαβγ...φχψα=18.013,00τ.μ.
Χρόνος μελέτης	ΦΕΒΡΟΥΑΡΙΟΣ 2015

ΜΕΛΕΤΗΤΗΣ

ΔΗΜΗΤΡΑ ΙΩΑΝ. ΚΑΡΑΒΟΥΛΙΑ
ΠΟΛΙΤΙΚΟΣ ΜΗΧΑΝΙΚΟΣ Τ.Ε.
Α.Μ./Ε.Ε.Τ.Ε.Μ.: 49780
ΑΡΙΘ. ΜΗΤΡΩΟΥ Τ.Ε.Ε.: 17103
ΒΑΡΔΑ ΗΛΕΙΑΣ ΤΗΛ.: 26230-71416
ΑΦΜ.: 147251700 - Δ.Ο.Υ.: ΑΜΑΛΙΑΔΑΣ

ΑΝΑΣΤΑΣΙΟΣ ΠΑΝ. ΧΑΡΑΛΑΜΠΟΠΟΥΛΟΣ
ΔΙΠΛ. ΠΟΛΙΤΙΚΟΣ ΜΗΧΑΝΙΚΟΣ Ε.Μ.Π.
ΑΡΙΘ. ΜΗΤΡΩΟΥ Τ.Ε.Ε. 26231
ΑΡΙΘ. Π.Π. ΠΥΡΓΟΥ 768
ΒΑΡΔΑ ΗΛΕΙΑΣ ΤΗΛ. 0823 - 71416
Α.Φ.Μ. 046826308 Δ.Ο.Υ. ΒΑΡΔΑΣ

ΕΛΕΓΧΟΣ

ΘΕΩΡΗΣΗ
Θεωρείται το παρόν τοπογραφικό διάγραμμα το οποίο και αποτελεί αναπόσπαστο τμήμα της υπ' αριθ. 96310/843/5-3-15 πρόξης Χαρακτηρισμού μας ως έχει ή με τις αναφερόμενες παρατηρήσεις.
Αμαλιάδα 5-3-2015
Ο
Προϊστάμενος Δασαρχείου Αμαλιάδας
Δασάρχης Βασίλειος