

ΑΡ. ΦΥΛΟΥ 1:5000 5287-5 Φ.Χ.Γ.Υ.Σ. 1:50.000 ΚΛΕΠΑ

ΕΜΒΑΔΟΜΕΤΡΗΣΗ ΓΗΠΕΔΟΥ
Με τη βοήθεια των ορθογωνικών συντεταγμένων των κορυφών του σε μέτρ. εὐστ. αναφοράς Ε.Γ.Σ.Α. 87

ΣΗΜΕΙΟ	X	Y	ΜΗΚΟΣ
1	321054.45	4278731.75	
2	321063.39	4278730.38	9.05
3	321073.48	4278730.91	10.10
4	321094.14	4278734.68	21.00
5	321111.62	4278735.76	17.51
6	321103.00	4278750.40	16.99
7	321097.42	4278761.67	12.57
8	321092.63	4278772.75	12.07
9	321087.89	4278788.92	16.85
10	321088.78	4278791.85	3.06
11	321087.85	4278795.10	3.38
12	321081.44	4278794.49	6.44
13	321069.28	4278795.57	12.21
14	321056.21	4278797.79	13.26
15	321055.65	4278764.33	33.47
1	321054.45	4278731.75	32.60

$E = 1/2 \sum(X_i + X_{i+1}) \cdot (Y_{i+1} - Y_i)$
 $E = 2645.42 \mu^2$

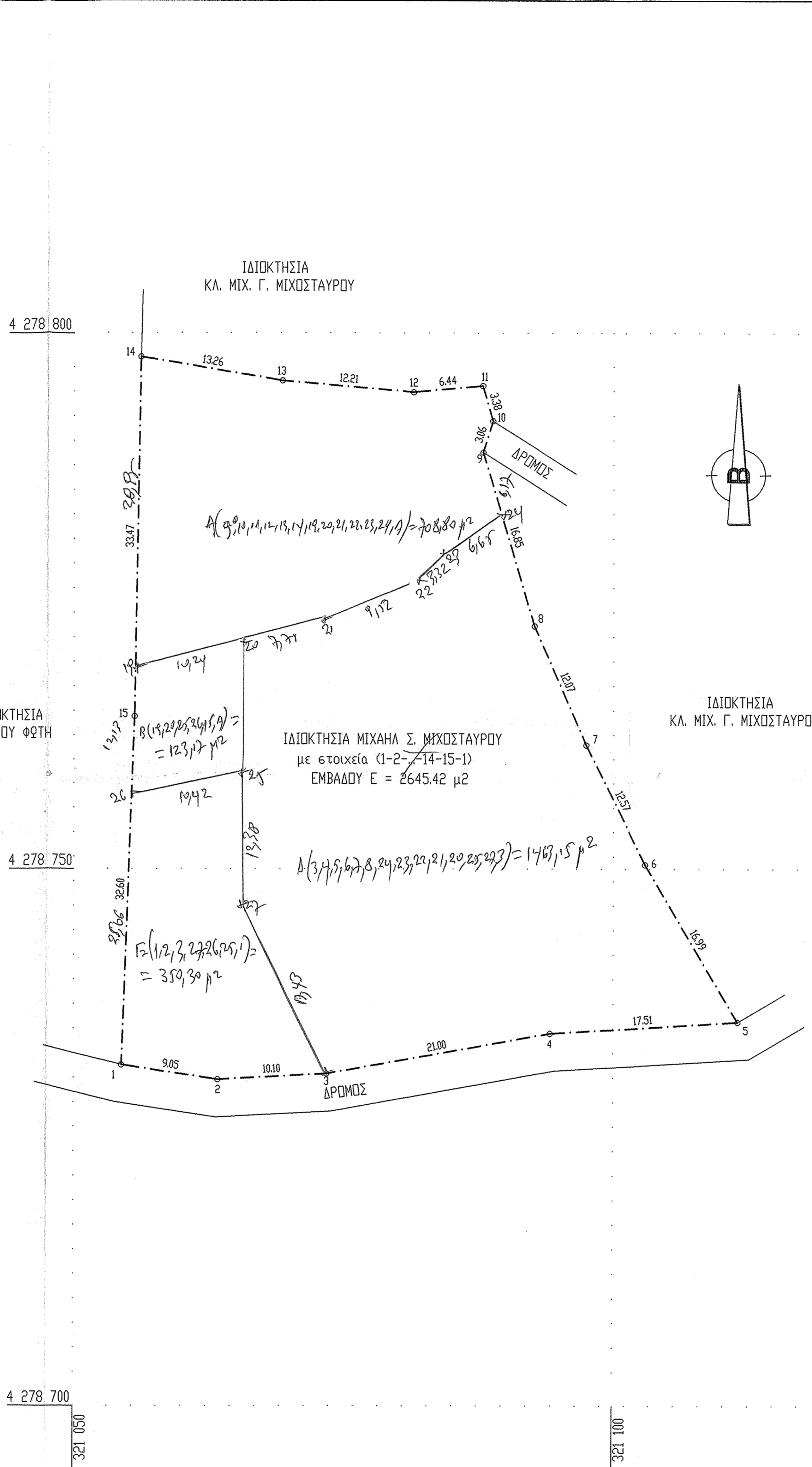

ΟΡΟΙ ΔΟΜΗΣΗΣ
ΓΗΠΕΔΩΝ & ΑΓΡΟΤΕΜΑΧΙΩΝ

ΕΥΡΕΚΟΜΕΝΗ ΕΚΤΟΣ ΣΧΕΔΙΟΥ ΠΟΛΕΩΣ και ΕΚΤΟΣ ΟΡΙΩΝ ΜΟΝΙΜΗ ΟΙΚΙΣΜΩΝ
Π.Δ. 24/31-05-1985 (ΦΕΚ 2704/1985)

Αρτιότητα γενικά 4,000 μ²

Αρτιότητα	Πρόσωπο	Βάθος	Εμβαδόν
ΓΙΑ ΓΗΠΕΔΑ ΕΠΙ ΔΙΕΘΝΩΝ και ΟΔΩΝ			
Κατά κανόνα	45 μ	50 μ	4,000 μ ²
Κατά παρέκκλιση			
προ 31-05-1985			4,000 μ ²
προ 17-10-1978	25 μ	40 μ	2,000 μ ²
προ 12-09-1984	20 μ	35 μ	1,200 μ ²
προ 12-11-1982	10 μ	15 μ	750 μ ²
ΓΙΑ ΓΗΠΕΔΑ ΕΝΤΟΣ ΖΩΝΗΣ ΟΙΚΙΣΜΩΝ			
προ 24-04-1977			2,000 μ ²

Κάλυψη γενικά 10%
Όροφος 2
Σ.Δ. = 0,20 (Μέγιστη εκμ/ση 200 μ² για κατοικία)
Ύψος 7,50 μ για διάφορα και 4,50 μ για ισόγεια
Προσαύξηση Ύψους για στέγη 1,20 μ
Αποστάσεις από όρια γενικά 15,00 μ
Εγγραφή Δομολογίου

ΕΡΓΟ:	ΑΠΩΤΥΠΩΣΗ ΓΗΠΕΔΟΥ
ΙΔΙΟΚΤΗΤΗΣ:	ΜΙΧΑΗΛ ΣΠ. ΜΙΧΟΣΤΑΥΡΟΣ
ΘΕΣΗ:	"ΛΑΛΚΑ" ή "ΛΑΛΙΚΑ" Δ.Δ. ΚΡΥΟΝΕΡΙΟΥ (ΕΚΤΟΣ ΟΙΚΙΣΜΟΥ)

ΜΕΛΕΤΗΤΗΣ: **ΕΥΘΥΜΙΟΣ Κ. ΧΑΣΑΠΗΣ**
ΠΟΛΙΤΙΚΟΣ ΜΗΧΑΝΙΚΟΣ ΠΑΝΕΠΙΣΤΗΜΙΟΥ ΠΑΤΡΩΝ τηλ. 6944725297 & 2634038160

ΤΟΠΟΓΡΑΦΙΚΟ ΔΙΑΓΡΑΜΜΑ	ΚΑ: 1:250
	T-1
ΥΠΟΓΡΑΦΗ-ΣΦΡΑΓΙΔΑ	
ΕΥΘΥΜΙΟΣ ΚΩΝ. ΧΑΣΑΠΗΣ ΔΙΠΛΩΜ. ΠΟΛΙΤΙΚΟΣ ΜΗΧΑΝΙΚΟΣ ΠΟΛΙΤΙΚΗΣ ΣΧΟΛΗΣ ΠΟΛΙΤΙΚΟΥ ΠΑΤΡΩΝ ΜΕΛΟΣ Τ.Ε.Ε. - ΑΔΕΛΦΟΤΗΤΟΥ 87904 ΚΥΡΙΑΛΟΥ 4 - ΝΑΥΠΑΚΤΟΣ - Τ. 06340.2383 Α.Φ.Μ. 03600857 - Δ.Ο.Υ. ΝΑΥΠΑΚΤΟΥ 154	
ΧΡΟΝΟΣ ΜΕΛΕΤΗΣ: ΑΥΓΟΥΣΤΟΣ 2010	

ΕΓΚΡΙΣΕΙΣ

Για τους λόγους που τις θεωρώ ως έγκυρες...
Γεώργιος Ράπτης
ΠΕΓ Αναπληρωτής με Ε' βαθμό

ΘΕΩΡΗΘΗΚΕ και ανήκει στην αριθ. 35581/1957/4-5-12 πράξη χαρακτηρισμού Μηχανικών με Ε.Γ.Σ.Α. 87
Γεώργιος Ράπτης
ΠΕΓ Αναπληρωτής με Ε' βαθμό