

ΛΙΔΟΚΤΗΣΙΑ
ΙΩΑΝΝΗ ΜΤΕΚΡΗ

ΑΠΟΚΕΝΤΡΩΜΕΝΗ ΔΙΟΙΚΗΣΗ ΑΙΓΑΙΟΥ
ΔΙΕΥΘΥΝΣΗ ΔΑΣΩΝ Π.Ε. ΚΥΚΛΑΔΩΝ
Θεωρείται το παρόν τοπογραφικό διάγραμμα
και αποτελεί αναπόσπαστο μέρος της
α.π. πρ. 19693 Πράξης Χαροκτηρίου
Επιούρολη, 23-03-2015
Η Δ/ντρια Δασών
Αρετή Αλεξίδου

ΛΙΔΟΚΤΗΣΙΑ
ΙΕΡΟΣ ΜΑΥΡ ΑΙΟΤΟΣ ΑΡΤΕΜΙΟΣ

ΛΙΔΟΚΤΗΣΙΑ
ΙΕΡΟΣ ΜΑΥΡ ΑΙΟΤΟΣ ΑΡΤΕΜΙΟΣ

ΕΜΒΑΔΟ = 2.349,707 τ.μ.

ΕΜΒΑΔΟ = 2.974,77 τ.μ.

ΑΠΟΣΤΑΣΗ ΑΠΟ ΘΑΛΑΣΣΑ
μεγαλύτερη από 500 μ.

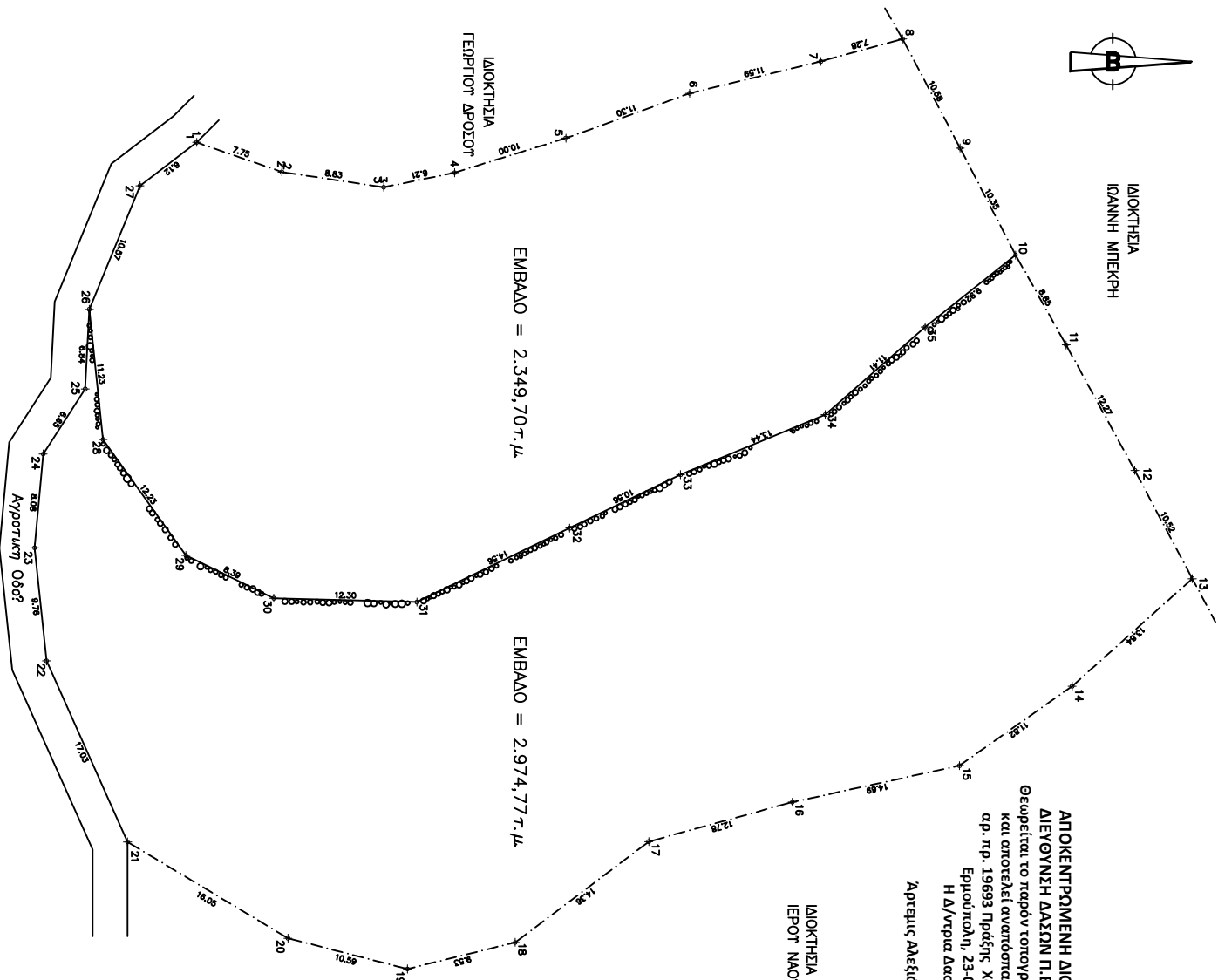

Α/Α	X	Y
1	628327.59	4034227.00
2	628329.93	4034243.39
3	628330.99	4034243.15
4	628329.56	4034249.20
5	628328.53	4034234.06
6	628327.16	4034236.17
7	628318.16	4034237.31
8	628314.96	4034237.31
9	628328.20	4034232.51
10	628335.25	4034237.53
11	628342.84	4034302.09
12	628353.43	4034302.29
13	628382.58	4034313.46
14	628372.10	4034293.44
15	628379.19	4034293.98
16	628392.73	4034279.72
17	628396.47	4034279.50
18	628397.99	4034279.71
19	628397.99	4034279.71
20	628397.99	4034279.71
21	628397.99	4034279.71
22	628397.99	4034279.71
23	628397.99	4034279.71
24	628397.99	4034279.71
25	628397.99	4034279.71
26	628397.99	4034279.71
27	628397.99	4034279.71
28	628397.99	4034279.71
29	628397.99	4034279.71
30	628397.99	4034279.71
31	628397.99	4034279.71
32	628397.99	4034279.71
33	628397.99	4034279.71
34	628397.99	4034279.71
35	628397.99	4034279.71

ΔΗΛΩΣΗ ΛΙΔΟΚΤΗΤΗ

ΤΑ ΑΝΑΓΡΑΦΟΜΕΝΑ ΣΤΟΙΧΕΙΑ ΓΙΑ ΤΟ ΕΝ ΛΟΓΩ ΑΠΟΤΕΛΜΑΤΟ
ΠΟΥ ΕΝΑΙ ΛΙΔΟΚΤΗΣΙΑ ΜΟΥ
ΕΝΑΙ ΑΠΟΛΥΤΑ ΑΓΡΕΓΗ. ΤΑ ΔΕ ΘΥΡΑ ΤΟΥ ΑΠΟΤΕΛΜΑΤΟΥ
ΤΕΘΡΗΚΑΝ ΠΑΡΟΥΣΙΑ ΜΟΥ ΚΑΙ ΜΕ ΤΗΛΕΦΩΝΗ ΜΟΥ

ΘΥΡΑ ΟΚΤ. 2013
Ο ΔΗΛΩΣ

ΔΗΛΩΣΗ ΜΗΧΑΝΙΚΟΥ
ΤΟ ΠΤΟ ΤΑ ΣΤΟΙΧΕΙΑ (1,2,3...26,27,1) ΣΥΝΟΜΟΤΕ ΕΜΒΑΔΟΣ 5.324,47τ.μ.
ΑΠΟΤΕΛΜΑΤΟ ΔΕΝ ΠΤΟΚΕΤΑΙ ΣΕ ΕΙΣΗΚΟΡΑ ΣΕ
ΓΗ ΚΑΙ ΣΕ ΚΡΗΜΑ ΒΑΒΕΙ ΤΟΥ ΝΟΜΟΥ 1337/83

ΘΥΡΑ ΟΚΤ. 2013
Ο ΜΗΧΑΝΙΚΟΣ

ΔΗΛΩΣΗ ΜΗΧΑΝΙΚΟΥ
ΤΟ ΑΠΟΤΕΛΜΑΤΟ (1,2,3...26,27,1) ΣΥΝΟΜΟΤΕ ΕΜΒΑΔΟΣ 5.324,47τ.μ.
ΕΝΑΙ ΑΠΛΟ ΚΑΙ ΟΙΚΟΔΟΜΗΤΙΚΟ,ΒΡΗΚΕΤΑΙ ΣΤΗΝ ΕΚΤΟΣ ΣΥΣΤΑΤΗ
ΠΕΡΙΟΧΗ ΗΜΕΡΟΒΙΒΛΙΟΥ ΚΑΙ ΔΕΝ ΠΡΟΒΛΕΠΕΙ ΑΙΟΤΟ ΚΑΤΑΜΕΤΡΗ
ΜΕΤΡΗΣΗ ΤΗΣ ΕΠΙΦΑΝΕΙΑΣ ΣΤΡΩΜΑΤΟΣ ΜΕ ΤΟΝ ΝΟΜΟ 1771, ΜΕ ΤΗΝ
ΑΠΟΤΕΛΕΙ ΤΗΝ ΒΕΒΑΙΩΣΗ ΚΑΙ ΤΗΝ ΟΜΟΛΟΓΙΑ ΤΗΝ ΔΕΝ
ΑΠΟΤΕΛΕΙ ΤΗΝ ΠΕΡΙΜΕΤΡΟ ΚΑΙ ΕΡΧΕΤΑΙ ΚΑΤΑΜΕΤΡΗΣΗ ΤΟΝ ΚΕΝ
ΠΡΟΣ ΤΟΝ ΚΕΝ

ΘΥΡΑ ΟΚΤ. 2013
Ο ΜΗΧΑΝΙΚΟΣ

ΕΠΙΘΕΤΟ	ΔΑΜΙΤΟΣ	ΕΥΑΓΓΕΛΟΣ
ΕΠΩΝΥΜΟ	ΑΙΟΤΟΥΔΗΣ	ΑΠΟΤΕΛΜΑΤΟΥ
ΣΗΜ	ΗΜΕΡΟΒΙΒΛΙΟ	Ν.Θ.Θ.Ρ.Α.Σ.
ΜΕΛΟΣ	ΣΤΑΥΡΟΣ Ν. ΚΟΤΤΑΛΑΝΤΗΣ	Αρχιτέκτονας μηχανικός Ε.Μ.Π.
Α.Ε.Μ.Α	Όμιλος Διακρίσεων Τ.Κ. 84700	τηλ:228022334 e-mail:stiboul@otenet.gr
ΤΟΠΟΓΡΑΦΙΚΟ ΔΙΑΓΡΑΜΜΑ	ΚΑΜΑΚΑ	1:200
ΣΧΕΔΙΑΣΤΗΣ	ΣΧΕΔΙΑΣΤΗΣ	
ΗΜΕΡΟΜΗΝΙΑ	ΝΟΕΜ. 2013	
ΑΕ ΣΧΕΔΙΑΣΤΗΣ		1