

1. ΠΑΡΑΤΗΡΗΣΕΙΣ

- α. Η αποτύπωση πραγματοποιήθηκε με Γεωδατικό Σταθμό TOPCON GPT-3005N.
- β. Το παρόν τοπογραφικό διάγραμμα είναι εξαρτημένο από το Κρατικό Τριγωνομετρικό Δίκτυο. Στις κορυφές της ιδιοκτησίας υπολογίστηκαν συντεταγμένες στο Ελληνικό Γεωδατικό Σύστημα Αναφοράς (Ε.Γ.Σ.Α.-87).
- γ. Τα μήκη των πλευρών και τα εμβαδά υπολογίστηκαν αναλυτικά.
- δ. Τα όρια της ιδιοκτησίας και οι όμοροι ιδιοκτήτες υποδείχθηκαν από τον εις τον τίτλο του παρόντος αναγραφόμενο ιδιοκτήτη.
- ε. Δεν έγινε έλεγχος τίτλων ιδιοκτησίας.

2. ΕΜΒΑΔΟΝ ΑΓΡΟΤΕΜΑΧΙΟΥ

Το εμβαδό του αγροτεμαχίου Ε με στοιχεία (1-2...-23-1) είναι:
 $E = 10.797,81 \text{ τ.μ.}$

3. ΘΕΣΗ ΙΔΙΟΚΤΗΣΙΑΣ

Το αγροτεμάχιο ευρίσκεται στη θέση "Ράχη" εκτός σχεδίου πόλεως και εκτός ορίων οικισμών στο Δ.Δ. Δρακότρυπας του Δήμου Μουζακίου, Ν. Καρδίτσας.

ΔΗΛΩΣΗ ΙΔΙΟΚΤΗΤΗ

Ο κάτωθι υπογεγραμμένος ιδιοκτήτης του αγροτεμαχίου Ε με στοιχεία (1-2-3...-22-23-1) δηλώνω υπεύθυνα ότι υπέδωκα ο ίδιος τις όμορες ιδιοκτησίες και τα όρια του γηπέδου, και είναι ορθώς υλοποιημένα όπως και αποτυπώνονται στο παρόν τοπογραφικό διάγραμμα.

Ο ΔΗΛΩΝ

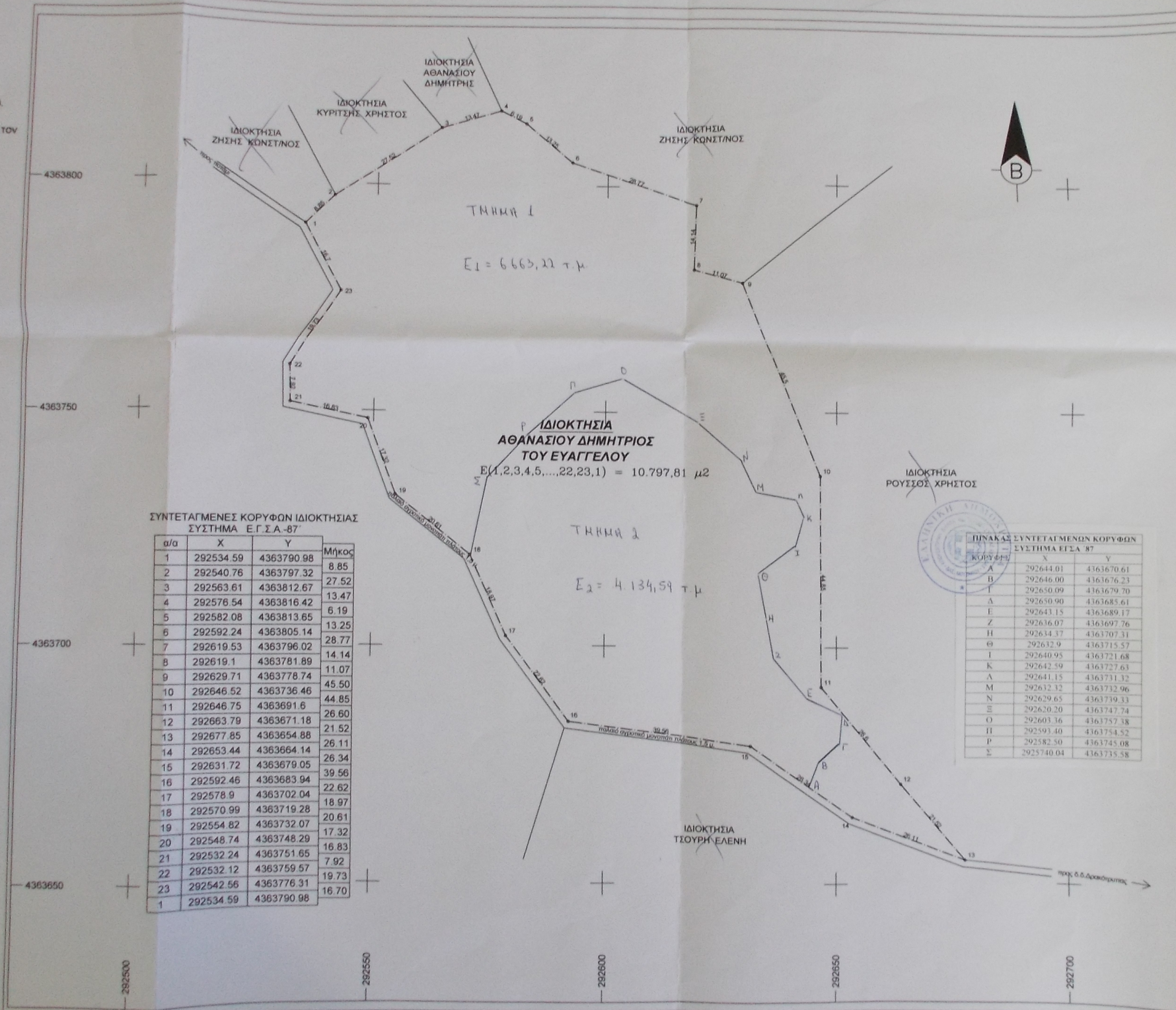

ΣΥΝΤΕΤΑΓΜΕΝΕΣ ΚΟΡΥΦΕΣ ΙΔΙΟΚΤΗΣΙΑΣ ΣΥΣΤΗΜΑ Ε.Γ.Σ.Α.-87

α/α	X	Y	Μήκος
1	292534.59	4363790.98	8.85
2	292540.76	4363797.32	27.52
3	292563.61	4363812.67	13.47
4	292576.54	4363816.42	6.19
5	292582.08	4363813.65	13.25
6	292592.24	4363805.14	28.77
7	292619.53	4363796.02	14.14
8	292619.1	4363781.89	11.07
9	292629.71	4363778.74	45.50
10	292646.52	4363736.46	44.85
11	292646.75	4363691.6	26.60
12	292663.79	4363671.18	21.52
13	292677.85	4363654.88	26.11
14	292653.44	4363664.14	26.34
15	292631.72	4363679.05	39.56
16	292592.46	4363683.94	22.62
17	292578.9	4363702.04	18.97
18	292570.99	4363719.28	20.61
19	292554.82	4363732.07	17.32
20	292548.74	4363748.29	16.83
21	292532.24	4363751.65	7.92
22	292532.12	4363759.57	19.73
23	292542.56	4363776.31	16.70
1	292534.59	4363790.98	

ΠΙΝΑΚΑΣ ΣΥΝΤΕΤΑΓΜΕΝΩΝ ΚΟΡΥΦΩΝ ΣΥΣΤΗΜΑ Ε.Γ.Σ.Α.-87

Κορυφή	X	Y
A	292644.01	4361670.61
B	292646.00	4361676.23
T	292650.09	4361679.70
Δ	292650.90	4361685.61
E	292643.15	4361689.17
Z	292616.07	4361697.76
H	292614.37	4361707.31
Θ	292612.9	4361715.57
I	292640.95	4361721.68
K	292642.59	4361721.63
Λ	292641.15	4361731.32
M	292612.32	4361732.96
N	292629.65	4361739.33
Ξ	292620.20	4361747.74
O	292603.36	4361757.38
P	292591.40	4361754.52
P	292582.50	4361745.08
Σ	2925740.04	4361735.58

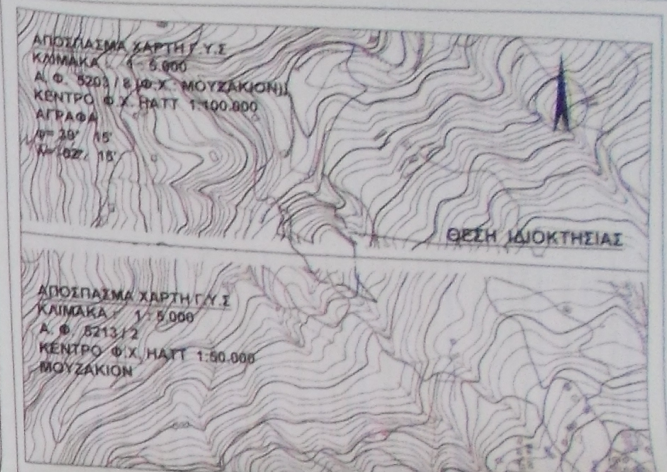

ΕΡΓΟ
ΑΠΟΤΥΠΩΣΗ ΑΓΡΟΤΕΜΑΧΙΟΥ

ΙΔΙΟΚΤΗΤΗΣ
ΑΘΑΝΑΣΙΟΥ ΔΗΜΗΤΡΙΟΣ ΤΟΥ ΕΥΑΓΓΕΛΟΥ

ΘΕΣΗ
"ΡΑΧΗ" - Δ.Δ. ΔΡΑΚΟΤΡΥΠΑΣ
Δ. ΜΟΥΖΑΚΙΟΥ - Ν. ΚΑΡΔΙΤΣΑΣ

ΜΕΛΕΤΗΤΗΣ
ΜΑΡΙΟΣ ΜΑΝΤΖΟΥΚΗΣ
Πολιτικός Μηχανικός Ε.Μ.Π.
Δ.Π.Μ.Σ. "Προστασία Μνημείων" Ε.Μ.Π.

ΘΕΜΑ ΣΧΕΔΙΟΥ ΤΟΠΟΓΡΑΦΙΚΟ ΔΙΑΓΡΑΜΜΑ

ΑΡΙΘΜΟΣ ΣΧΕΔΙΟΥ T-1

ΚΛΙΜΑΚΑ 1:500

ΕΜΒΑΔΟ Εολ(1-2-3...-22-23-1) = 10.797,81 τ.μ.

ΧΡΟΝΟΣ ΜΕΛΕΤΗΣ ΜΑΡΤΙΟΣ 2010

ΘΕΩΡΗΣΗ **ΥΠΟΓΡΑΦΗ - ΣΦΡΑΓΙΔΑ**

Το παρόν σχέδιο, εγκεκριμένο με τον αριθμό 551/12, αφορά τον καθορισμό του ορίων του τεμαχίου με στοιχεία (1-2-3...-22-23-1) και είναι ορθώς υλοποιημένο όπως αποτυπώνεται στο παρόν τοπογραφικό διάγραμμα.

ΜΑΡΙΟΣ Η. ΜΑΝΤΖΟΥΚΗΣ
Πολιτικός Μηχανικός Ε.Μ.Π.
Δ.Π.Μ.Σ. "Προστασία Μνημείων" Ε.Μ.Π.

ΦΩΤΙΟΣ ΧΟΥΡΒΑΚΗΣ
Πολιτικός Μηχανικός Ε.Μ.Π.