

**ΠΡΑΞΗ**  
 ΤΟ ΠΑΡΟΝ ΤΟΠΟΓΡΑΦΙΚΟ ΔΙΑΓΡΑΜΜΑ ΑΝΗΚΕΙ  
 ΣΤΗΝ ΥΠΟΜΟΝΗ 1292/6402/11-1/2012 ΠΡΑΞΗ ΧΑΡΑΚΤΗΡΙΣΜΟΥ ΤΟΥ  
 ΔΑΣΑΡΧΕΙΟΥ ΚΑΡΠΕΝΗΣΙΟΥ ΤΗΣ ΟΡΟΙΑΣ ΑΠΟΤΕΛΕΙ ΑΝΑΠΟΣΠΑΣΤΟ ΤΜΗΜΑ  
 ΘΕΩΡΗΘΗΚΕ  
 ΗΜΕΡΟΜΗΝΙΑ 11.11.2015 ΗΜΕΡΟΜΗΝΙΑ 11.11.2015  
 Ο ΔΑΣΑΡΧΗΣ ΟΝ ΕΠΕΡΓΗΣΑΣ ΤΗΝ ΑΥΤΟΨΙΑ

Ιωάννης Κωνσταντίνος  
 Δασολόγος  
 Αγορή Κωσταόλα  
 Δασολόγος

**ΥΠΟΜΟΝΗ ΣΥΣΤΗΜΑΤΟΣ ΑΝΑΦΟΡΑΣ  
 ΕΓΣΑ'87**  
 Ελληνικό Γεωδαιτικό Σύστημα Αναφοράς 1987 (Ε.Γ.Σ.Α.'87)  
 Ελλειψοειδής αναφοράς GRS 80 (α=6 378 137 m, 1/f=298.257222101)  
 Πεδίο: Εγκάρσια Μεταφορική  
 Κεντρικός Μεσημβρινός: καθ' ύψος 00' 00" με Κωδ. 0999600  
 Τυπική Κεντρική Μεσημβρινή: +500 000,00  
 Γωνιακός Πλάτος Αναφοράς: 0α 00' 00"

Μεσο εξάρτησης  
 SPS 2 συχν. RTK: Οριζ: 10mm-1ppm / Υψομ: 15mm-1ppm  
 Ακρίβεια ενστάσιμ: Στατικός: Οριζ: 3mm-0.5ppm / Υψομ: 5mm-0.5ppm

ΣΗΜΕΙΟ	X	Y	ΜΗΚΟΣ
1	29898.38	431813.23	2.98
2	29893.38	431823.84	3.87
3	29893.38	431834.45	3.89
4	29897.38	431832.27	4.13
5	29898.31	431834.31	28.65
6	29898.31	431844.72	4.45
7	29898.44	431835.26	28.65
8	29871.74	431838.31	7.19
9	29872.38	431833.12	4.54
10	29872.38	431823.78	1.92
11	29879.38	431827.89	1.92
12	29872.38	431827.28	3.93
13	29879.37	431827.28	2.87
14	29898.97	431829.81	2.87
15	29898.19	431830.38	4.90
16	29898.97	431830.61	11.09
17	29879.38	431827.87	22.81
18	29879.38	431838.31	31.45
19	29872.38	431847.25	13.58
20	29872.13	431857.28	6.73
21	29872.09	431855.81	7.93
22	29879.81	431852.23	1.54
23	29871.11	431855.35	13.88
24	29898.72	431813.87	17.29
25	29898.62	431848.88	32.78
26	29897.31	431852.31	32.78
27	29898.38	431852.88	7.96
28	29898.38	431813.23	4.81

Εμβαδόν: 4579.00 μ<sup>2</sup>

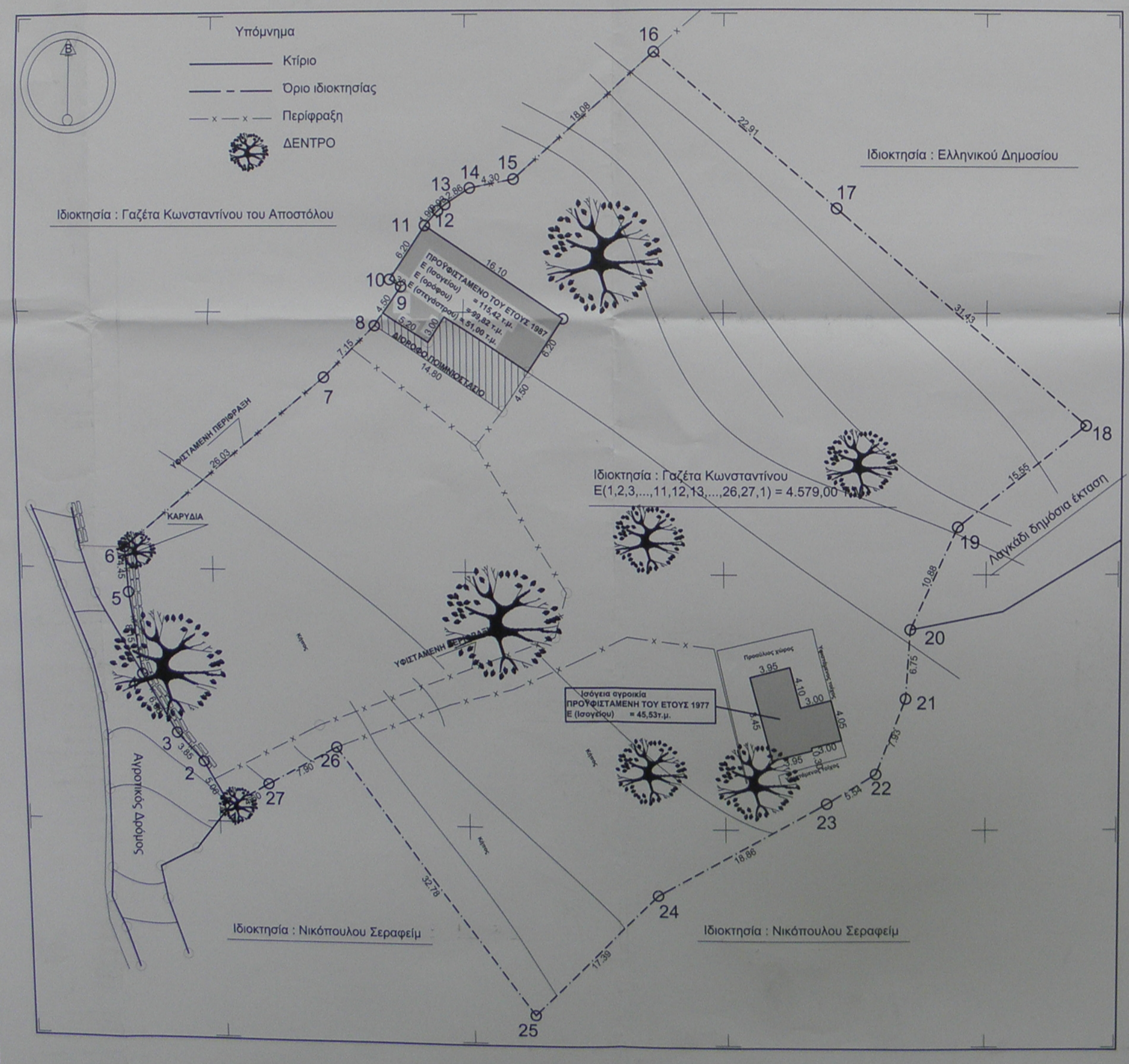

**ΥΠΟΜΟΝΗΜΑ**  
 1.) ΕΜΒΑΔΩΝ ΑΚΙΝΗΤΟΥ  
 Ε(1,2,3,.....11,12,13,.....26,27,1) = 4.579,00 Τ.Μ.

2.) ΟΡΟΙ ΔΟΜΗΣΗΣ  
 Επιτρεπόμενα στοιχεία δόμησης  
 Εκτός σχεδίου Π.Δ. 24 / 31-05-1985 (ΦΕΚ 270 Δ')

α) Αρμότεια : 4.000,00 τ.μ.2. Το παρόν είναι κατά παράκληση άρθρο γήπεδο της παρ. 2 του άρθρου 1  
 β) Ελάχιστο πρόσωπο = 45 μ., Ελάχιστο βάθος = 20 μ.  
 γ) Επιτρεπόμενη μέγιστη δόμηση : ΜΕΧΡΙ 4.000,00τ.μ. = 200,00 τ.μ.  
 >4.000 και μέχρι 8.000 = 200 + (E-4.000) X 0,02  
 >8.000 = 280 + (E-8.000) X 0,01  
 -ΠΕΡΙΠΤΩΣΗ ΑΡΘΡΟ 8 ΚΑΤΟΙΚΙΑ  
 δ) Όπου Ε το εμβαδόν του οικοπέδου  
 ε) Οροφά : 2  
 ς) Μέγ. Ύψος : 7,50 μ. (από φυσικό ή τεχνητό διαμορφωμένο έδαφος) για μονόροφα 4,00μ.  
 στ) Απόσταση από όρια : Απόσταση από τα όρια 15,00μ.

3. ΔΗΛΩΣΗ ΙΔΙΟΚΤΗΤΗ  
 Ο υπογράφων δικηγόρος του παραλλήλου ακινήτου δηλώνω υπεύθυνα ότι τα όρια που έχει υλοποιηθεί ο μηχανικός είναι αυτά που απεικονίζονται και αναγράφονται στο τοπογραφικό διάγραμμα και είναι ορθά.  
 Ο Ιδιοκτήτης ΗΜΕΡΟΜΗΝΙΑ

4. ΔΗΛΩΣΗ ΜΗΧΑΝΙΚΟΥ (Ν. 651 / 77)  
 Ο υπογράφων μηχανικός Μαντζιούτας Ιωάννης, δηλώνω υπεύθυνα ότι το αγροτεμάχιο του παρόντος τοπογραφικού 4.579,00 τ.μ. το οποίο βρίσκεται εκτός οικισμού είναι άρθρο και είναι οικοδομήσιμο σύμφωνα με την ισχύουσα νομοθεσία.  
 Ο ΜΗΧΑΝΙΚΟΣ ΗΜΕΡΟΜΗΝΙΑ  
**ΜΑΝΤΖΙΟΥΤΑΣ ΙΩΑΝΝΗΣ**  
 ΠΤΥΧ. ΠΟΛΙΤΙΚΟΣ ΜΗΧΑΝΙΚΟΣ Τ.Ε.  
 ΜΕΛΟΣ ΚΟΡΦΟ ΕΠΙΧΕΙΡΗΣΙΑΣ  
 Α.Μ. (Ε.Ε.Τ.Μ.) 43123 ΤΗΛ: 2936912806  
 ΑΦΜ: 110996553 ΔΟΥ: ΚΑΡΠΕΝΗΣΙΟΥ

**ΜΕΛΕΤΗΤΗΣ**  
**ΜΑΝΤΖΙΟΥΤΑΣ Β. ΙΩΑΝΝΗΣ**  
 > ΠΟΛΙΤΙΚΟΣ ΜΗΧΑΝΙΚΟΣ Τ.Ε. <  
 Δ.ΚΑΡΠΕΝΗΣΙΟΥ, ΝΟΜΟΥ ΕΥΡΥΤΑΝΙΑΣ  
 ΚΙΝ: +306936912806  
 E-MAIL: INFO@MANTZIOUTAS.GR

ΕΡΓΟΔΟΤΗΣ: ΓΑΖΕΤΑΣ ΚΩΝΣΤΑΝΤΙΝΟΣ  
 ΕΡΓΟ: ΑΠΟΤΥΠΩΣΗ ΑΓΡΟΤΕΜΑΧΙΟΥ  
 ΘΕΣΗ: ΕΚΤΟΣ ΣΧΕΔΙΟΥ - ΚΤΗΜΑΤΙΚΗ ΠΕΡΙΦΕΡΕΙΑ ΒΙΒΛΙΑΝΗΣ  
 ΘΕΣΗ-ΑΡΜΟΛΟΓΙΟ - ΔΗΜΟΣ ΚΑΡΠΕΝΗΣΙΟΥ - ΝΟΜΟΣ ΕΥΡΥΤΑΝΙΑΣ

ΚΛΙΜΑΚΑ : 1:250  
 ΗΜΕΡΟΜΗΝΙΑ : ΜΑΡΤΙΟΣ 2015

ΘΕΜΑ ΣΧΕΔΙΟΥ: ΤΟΠΟΓΡΑΦΙΚΟ ΔΙΑΓΡΑΜΜΑ

ΣΦΡΑΓΙΔΑ ΜΕΛΕΤΗΤΗ  
**ΜΑΝΤΖΙΟΥΤΑΣ ΙΩΑΝΝΗΣ**  
 ΠΤΥΧ. ΠΟΛΙΤΙΚΟΣ ΜΗΧΑΝΙΚΟΣ Τ.Ε.  
 ΜΕΛΟΣ ΚΟΡΦΟ ΕΠΙΧΕΙΡΗΣΙΑΣ  
 Α.Μ. (Ε.Ε.Τ.Μ.) 43123 ΤΗΛ: 2936912806  
 ΑΦΜ: 110996553 ΔΟΥ: ΚΑΡΠΕΝΗΣΙΟΥ

ΥΠΟΓΡΑΦΗ ΜΕΛΕΤΗΤΗ