

ΥΠΟΜΝΗΜΑ

1. Ορει. Ύψοι: N. 2073/92, N. 2145/93 & N. 2801/00
2. Εμβαδόν οικόπεδου: 19798.97 μ²
3. Αετήρια υψόμετρα: ±0.00/±1520.21 (είναι στο κέντρο της βάσης του ιστού Α)
4. Γεωγραφικές συντεταγμένες κατά ΕΓΣΑ '87: γεωγραφικό μήκος λ = 21° 54' 06" .86, γεωγραφικό πλάτος φ = 39° 02' 53" .53, X = 318437.099, Y = 4324220.683

ΥΠΕΥΘΥΝΗ ΔΗΛΩΣΗ (N.851/77)

Ο ΥΠΟΓΡΑΦΜΕΝΟΣ ΠΡΑΚΤΙΚΟΣ ΜΗΧΑΝΙΚΟΣ ΔΗΛΩΝΩ ΥΠΕΥΘΥΝΑ ΟΤΙ ΤΟ ΥΠΟ ΣΤΟΙΧΕΙΑ (Α,Β,Γ,Δ,Ε,Ζ,Η,Θ,Α) ΟΙΚΟΠΕΔΟ ΕΜΒΑΔΟΥ 19798.97 μ² ΕΙΝΑΙ ΕΚΤΟΣ ΣΧΕΔΙΟΥ ΚΑΙ ΕΙΝΑΙ ΑΡΤΙΟ ΚΑΙ ΟΙΚΟΔΟΜΗΣΙΜΟ ΣΥΜΦΩΝΑ ΜΕ ΤΟ ΑΡΘΡΟ 24ο 2145/93 ΓΙΑ ΕΓΚΑΤΑΣΤΑΣΕΙΣ ΚΕΡΑΙΩΝ ΣΤΑΘΜΩΝ ΣΤΗ ΞΗΡΑ.

Ο ΔΗΛΩΝ
ΠΡΑΚΤΙΚΟΣ ΜΗΧΑΝΙΚΟΣ

ΕΜΒΑΔΟΜΕΤΡΗΣΗ:

Η εμβαδομέτρηση έγινε με την αναλυτική μέθοδο. Οι συντεταγμένες των κορυφών αναφέρονται στο σύστημα ΕΓΣΑ '87. Ο αλγόριθμος της εμβαδομέτρησης και οι αναλυτικές πράξεις φαίνονται παρακάτω.

ΣΥΝΤΕΤΑΓΜΕΝΕΣ ΣΗΜΕΙΩΝ

Χ	Υ	ΜΗΚΟΣ	
A	318411.35	4324277.9	29.00
B	318437.28	4324264.98	84.00
Γ	318491.99	4324231.71	54.00
Δ	318537.88	4324203.24	54.00
Ε	318533.51	4324149.42	100.00
Ζ	318456.90	4324085.16	80.50
Η	318390.27	4324130.33	98.50
Θ	318373.54	4324186.39	99.00
Α	318411.35	4324277.9	
ΣΕ = Σ(Xi + Xi+1)(Yi - Yi+1)			
ΕΜΒΑΔΟ: 19798.97 μ ²			

ΟΔΟΓΡΟΙΚΟ ΣΧΗΜΑΤΑ

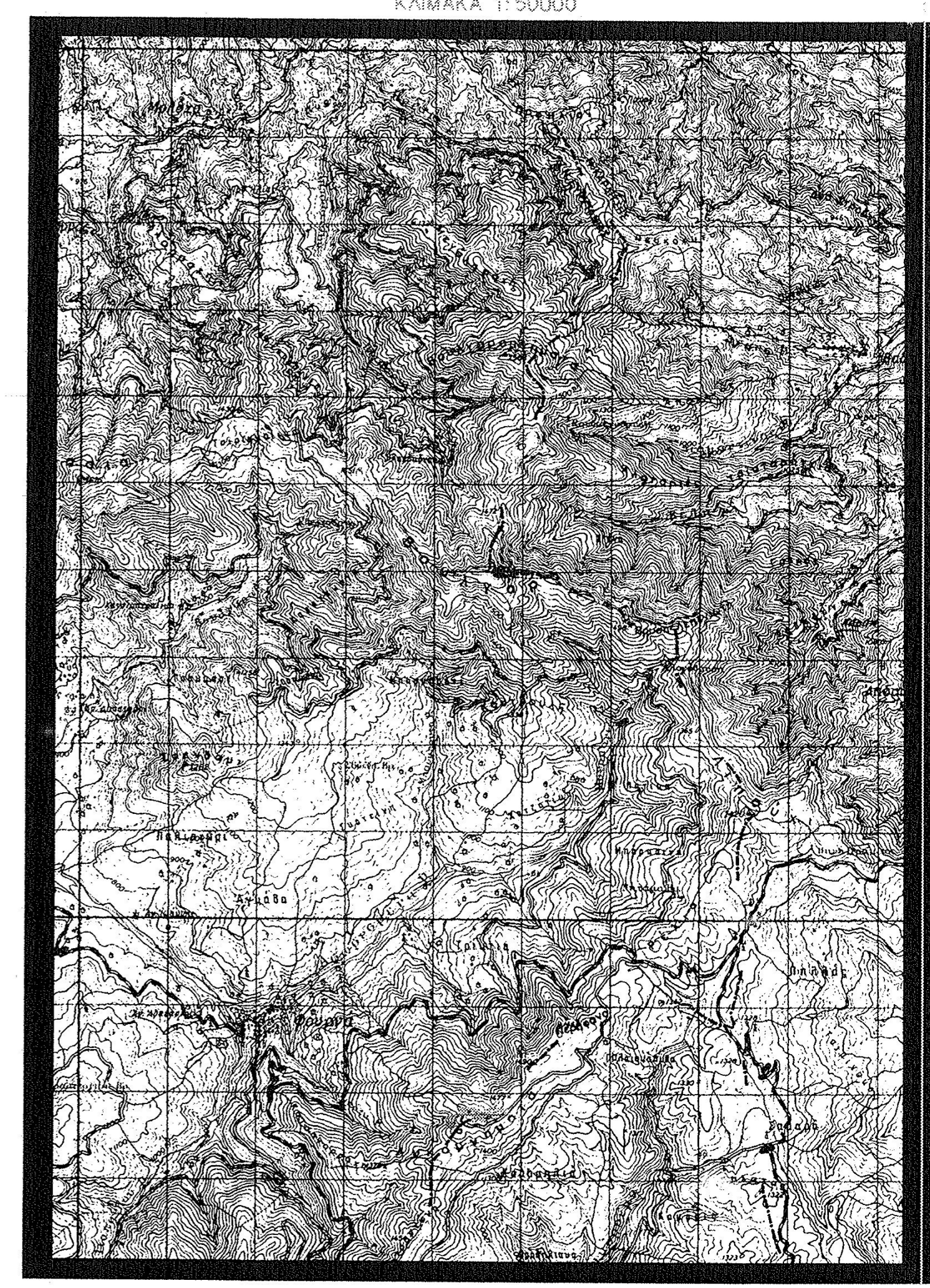
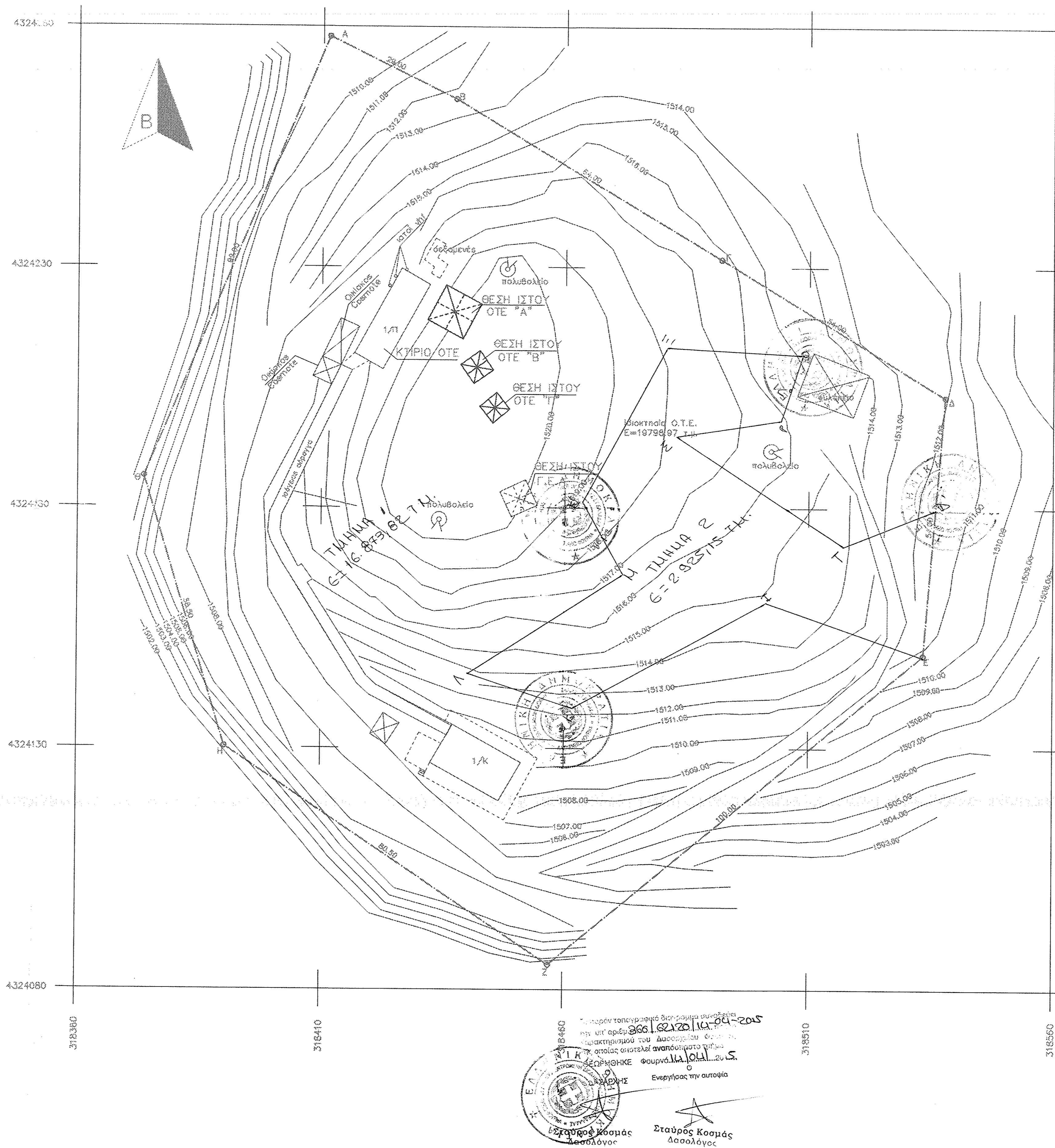
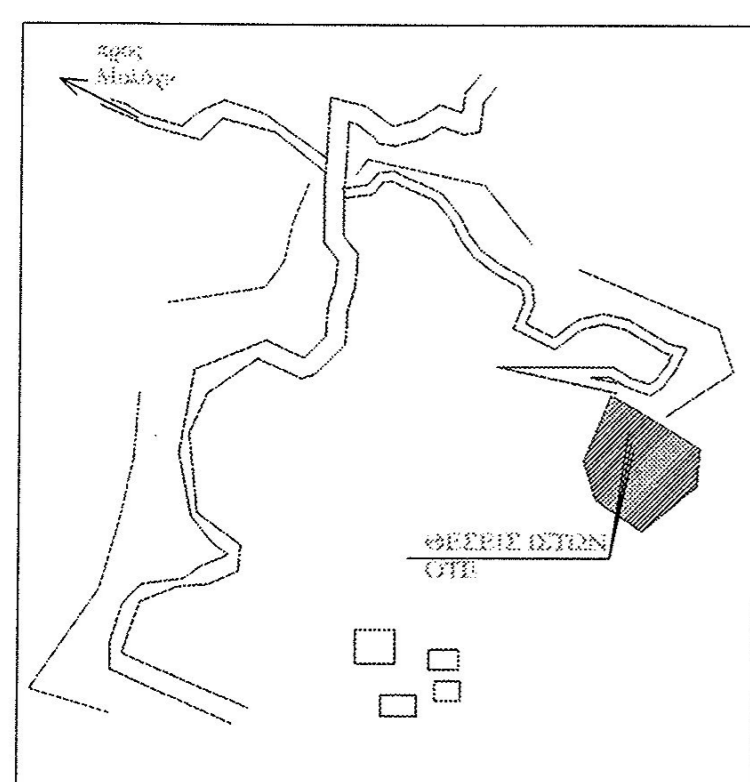

ΟΤΕ Α.Ε.
Δ/ΝΣΗ ΤΕΧΝΟΛΟΓΙΩΝ ΔΙΚΤΥΟΥ
ΤΜΗΜΑ ΔΟΜΙΚΗΣ ΥΠΟΔΟΜΗΣ

ΕΡΓΟ : ΣΤΑΘΜΟΣ ΦΟΥΡΝΑΣ Α/Τ (0140026)

ΘΕΣΗ : "ΛΥΚΟΜΗΜΑΤΑ" - Δ.Ε. ΦΟΥΡΝΑ
Δ. ΚΑΡΠΕΝΗΣΙΟΥ - Ν. ΕΥΡΥΤΑΝΙΑΣ

ΗΜΕΡΟΜΗΝΙΑ : ΣΕΠΤΕΜΒΡΙΟΣ 2013

ΘΕΜΑ	ΤΟΠΟΓΡΑΦΙΚΟ	ΑΡ. ΣΧΕΔΙΟΥ
ΣΧΕΔΙΟΥ	ΔΙΑΓΡΑΜΜΑ	Ρ/Η 337/02
		01/3

ΚΑΙΜΑΚΑ : 1 : 500

ΚΩΔΙΚΟΣ ΑΡΙΘΜΟΣ ΣΤΑΘΜΟΥ

0140026

ΣΦΡΑΓΙΔΑ

ΝΙΚΟΛΑΟΣ Δ. ΝΙΚΟΛΑΟΣ
ΔΙΠΛΩΜ. ΠΡΑΚΤΙΚΟΣ ΜΗΧΑΝΙΚΟΣ
ΠΟΛΥΤΕΧΝΙΚΗ ΣΧΟΛΗ ΑΠ. ΘΕΣΣΟΝΙΚΗΣ
ΜΕΛΟΣ Τ.Ε.Ε. ΑΝ. 47679 - ΑΔΑ.Γ.Π.Θ. 4811
Κ. ΓΑΡΦΗ 7 - ΤΗΛ. 2310-437221 - ΒΕΣ/ΠΙΚΗ
Α.Φ.Μ. 043115100 - Δ.Ο.Υ. Η. ΘΕΣΣΟΝΙΚΗΣ

ΥΠΟΓΡΑΦΗ

ΕΓΧΩΣΤΗΡΙΟ: 1. ΣΥΝΤΕΤΑΓΜΕΝΕΣ ΣΗΜΕΙΩΝ, 2. ΣΧΗΜΑΤΑ, 3. ΣΧΕΔΙΟ