

Το παρόν τοπογραφικό διάγραμμα συνοδεύει τη βεβαίωση μηχανικού (Συμφώνα με την παρ.4 του άρθρου 23 του Ν.4014/2011 και την παρ. 16 του άρθρου 49 του Ν. 4030/2011) για μοναδικό αριθμό ακινήτου: 5C4AE2B6A8EA9598

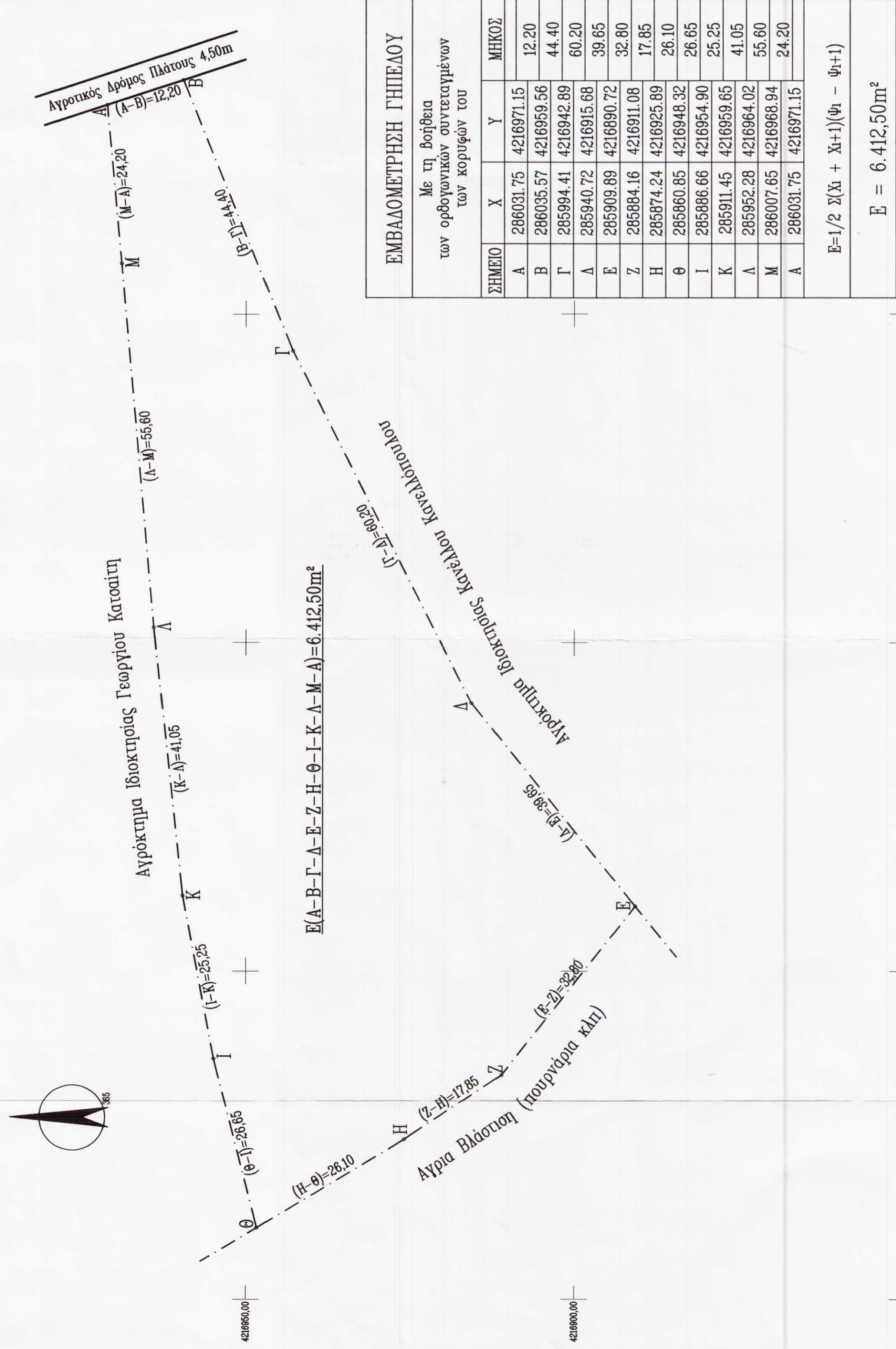

ΟΛΟΠΡΟΡΙΚΟ ΣΚΑΡΦΗΜΑ (ΠΗΓΗ: GOOGLE EARTH)



$$E(A-B-\Gamma-\Delta-E-Z-H-\Theta-I-K-\Lambda-M-A) = 6.412,50m^2$$

ΕΜΒΑΔΟΜΕΤΡΗΣΗ ΓΗΠΕΔΟΥ				
Με τη βοήθεια των ορθογωνικών συντεταγμένων των κορυφών του				
ΣΗΜΕΙΟ	X	Y	ΜΗΚΟΣ	
A	286031.75	4216971.15	12.20	
B	286035.57	4216959.56	44.40	
Γ	285994.41	4216942.89	60.20	
Δ	285940.72	4216915.68	39.65	
E	285909.89	4216890.72	32.80	
Z	285884.16	4216911.08	17.85	
H	285874.24	4216925.89	26.10	
Θ	285860.85	4216948.32	26.65	
I	285886.66	4216954.90	25.25	
K	285911.45	4216959.65	41.05	
Λ	285952.28	4216964.02	55.60	
M	286007.65	4216968.94	24.20	
A	286031.75	4216971.15		
E=1/2 Σ(Xi + Xi+1)(Yi - Yi+1)				E = 6.412,50m ²

ΤΟΠΟΓΡΑΦΙΚΟ ΔΙΑΓΡΑΜΜΑ ΑΓΡΟΚΤΗΜΑΤΟΣ ΙΔΙΟΚΤΗΣΙΑΣ ΚΑΝΕΛΟΠΟΥΛΟΥ ΔΑΚΙΒΙΑΔΗ, ΣΤΗ ΘΕΣΗ "ΑΡΑΨΗ" ΑΓΡΟΤΙΚΗΣ ΠΕΡΙΟΧΗΣ ΔΗΜΟΤΙΚΗΣ ΚΟΙΝΟΤΗΤΑΣ ΕΛΛΙΟΧΩΡΙΟΥ, ΔΗΜΟΥ ΛΥΤΙΚΗΣ ΑΧΑΪΑΣ, ΝΟΜΟΥ ΑΧΑΪΑΣ

ΚΛΙΜΑΚΑ 1:500

Αρχείο στην από: 26/10/2012

επιμελέθηκε από: Ο ενεργήσας τ.π. καταστάσει

Ε

ΟΡΟΙ ΔΟΜΗΣΗΣ

Δ/ΓΜΑ 24-5-1985 ΦΕΚ 270Δ/31-5-1985

E=4.000,00m², K=10%, ΣΔ=0,2, H=7,50, Δ=15,00

ΜΕΛΕΤΗΤΗΣ: ΒΑΣΙΛΕΙΟΥ ΒΑΣΙΛΕΙΟΥ ΔΑΚΕΛΟΥΣ

ΕΜΒΑΔΟ ΑΓΡΟΚΤΗΜΑΤΟΣ(A-B-Γ-Δ-E-Z-H-Θ-I-K-Λ-M-A) =6.412,50m²

ΔΗΛΩΣΗ Ν 651/77

Δηλώνω ότι το αγρόκτημα (A-B-Γ-Δ-E-Z-H-Θ-I-K-Λ-M-A) του οποίου τη θέση και τα όρια υπέδειξε ο ιδιοκτήτης, βρίσκεται εκτός σχεδίου πόλης, εκτός περιμετρικής ζώνης, εκτός Ζ.Ο.Ε., εκτός Γ.Π.Σ. εκτός Σ.Χ.Ο.Ο.Α.Π., είναι άρτιο και οικοδομήσιμο.

ΒΑΡΑΑ 17+06-2013

Ο ΜΗΧΑΝΙΚΟΣ

ΓΡΗΓΟΡΗΣ ΚΩΝΣΤΑΝΤΙΝΟΣ ΛΕΠΙΔΑΣ
ΠΤΥΧ.ΠΟΛΙΤ. ΜΗΧΑΝΙΚΟΣ Τ.Ε.
ΑΡΧΙΤΕΚΤΟΝΟΣ ΜΗΤΡΩΟΥ ΕΤΕΜ 41492
ΝΕΑ ΜΑΝΟΛΙΑ-ΤΗΛ 26230-71900
Α.Φ.Μ. 109861225-Δ.Ο.Υ. ΒΑΡΔΑΣ

Ο ΔΗΛΩΣ

ΓΡΗΓΟΡΗΣ ΚΩΝΣΤΑΝΤΙΝΟΣ ΛΕΠΙΔΑΣ
ΠΤΥΧ.ΠΟΛΙΤ. ΜΗΧΑΝΙΚΟΣ Τ.Ε.
ΑΡΧΙΤΕΚΤΟΝΟΣ ΜΗΤΡΩΟΥ ΕΤΕΜ 41492
ΝΕΑ ΜΑΝΟΛΙΑ-ΤΗΛ 26230-71900
Α.Φ.Μ. 109861225-Δ.Ο.Υ. ΒΑΡΔΑΣ



ΘΕΩΡΗΣΗ

Σύμφωνα με το απόφ. 4026/2012

Πληρωστέο: 11.2013

Ο Διευθυντής

ΣΤΑΥΡΟΣ ΒΑΡΒΑΤΩΝΗΣ
Διευθυντής