

Συντεταγμένες κορυφών και πλευρομετρήσεις γηπέδου

α/α	X	Y	Αποστάσεις
A1	263470.309	4293075.400	---
A2	263409.040	4293067.848	A1 - A2: 61.73
A3	263399.952	4293118.678	A2 - A3: 51.64
A4	263456.310	4293125.716	A3 - A4: 56.80
A5	263457.024	4293118.194	A4 - A5: 7.56
A6	263463.929	4293092.713	A5 - A6: 26.37
A7	263470.250	4293075.492	A6 - A7: 18.38
A1	263470.309	4293075.400	A7 - A1: 0.11

Υπόμνημα συμβόλων	
---x---	Συρματοπερίφραξη
---	όριο ιδιοκτησίας
---	κιματόδρομος
---	προς κατασκευή σταυλική εγκατάσταση

Υπόμνημα αποστάσεων	
Οικισμός	μεγαλύτερη από 1000μ
Λίμνη	μεγαλύτερη από 100μ
Ποτάμια	μεγαλύτερη από 200μ
Εθνική οδός	μεγαλύτερη από 1000μ
Αρχαιολ. χώρο	μεγαλύτερη από 1000μ

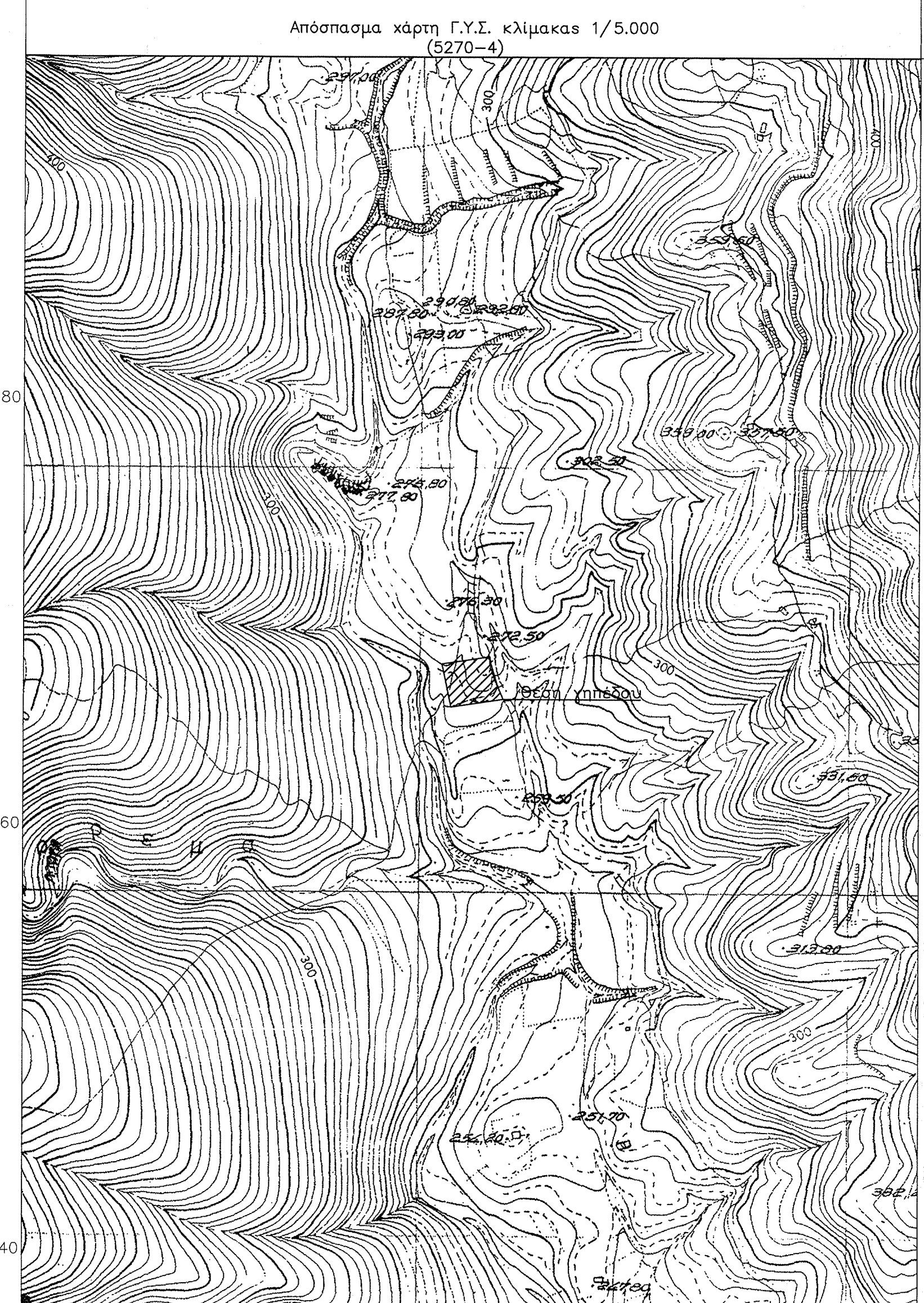
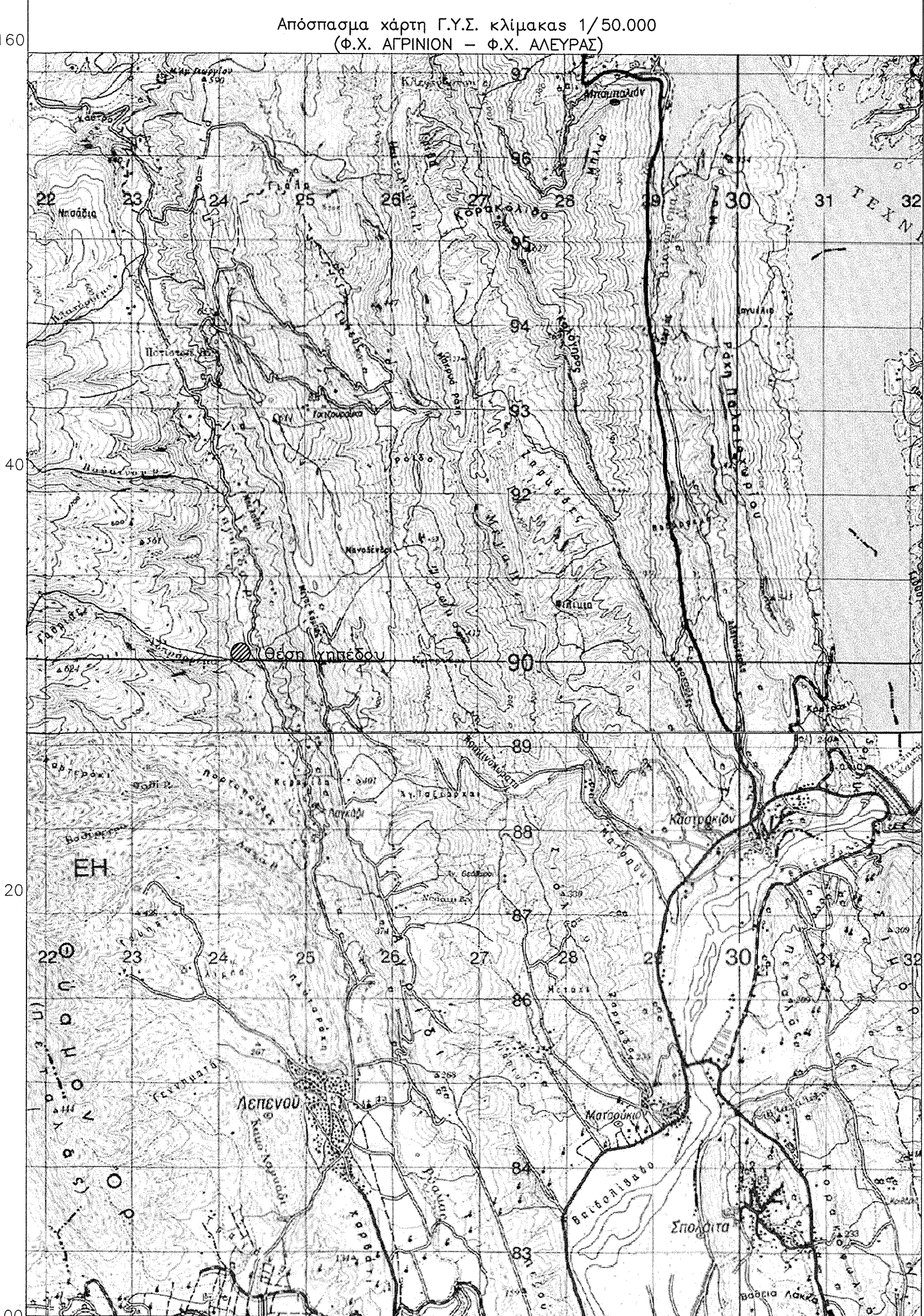
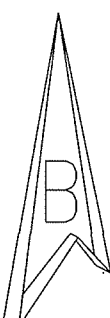

Υ Π Ο Μ Ν Η Μ Α

ΕΜΒΑΔΟΜΕΤΡΗΣΕΙΣ
 *Εμβαδόν αποτυπωθείσας έκτασης υπό στοιχεία (Α1-Α2-Α3-Α4-Α5-Α6-Α7-Α1) βάσει καταμέτρησης Ε=3000.00τ.μ

Εμβαδόν σταυλικής εγκατάστασης (προς κατασκευή) Ε= 350.00τ.μ

ΔΗΛΩΣΗ ΕΡΓΟΔΟΤΗ
 Ο κάτωθι υπογεγραμμένος δηλώνω ότι:
 τα όρια της αποτυπωθείσας έκτασης υπό τα στοιχεία του παραπάνω υπομνήματος στοιχεία υποδείχθησαν στη μηχανικό από εμένα και είναι ορθά υλοποιημένα

Αγρίνιο, Μάιος 2014 Ο δηλών

Γεράσιμος Γιαννούχος

ΠΑΡΑΤΗΡΗΣΕΙΣ
 1. Το διάγραμμα είναι ενταχμένο στο κρατικό σύστημα συντεταγμένων ΕΓΣΑ '87
 2. Οι διαστάσεις και το εμβαδόν υπολογίσθηκαν αναλυτικά από τις συντεταγμένες των κορυφών
 3. Η εφάρτηση από το ΕΓΣΑ '87 πραγματοποιήθηκε με σύστημα GPS και κάνοντας χρήση του Τριγωνομετρικού Σημείου της Γ.Υ.Σ. 028003 Μέγας Κάμπος (264322.880, 4292965.666 H=488.556)

ΤΕΧΝΙΚΟ ΓΡΑΦΕΙΟ
 ΕΛΕΝΗ ΛΑΖΑΡΙΔΟΥ-ΤΣΙΡΩΝΗ
 ΔΙΠΛ. ΑΓΡ. & ΤΟΠΟΓΡΑΦΟΣ ΜΗΧΑΝΙΚΟΣ Ε.Μ.Π
 Χ.ΣΑΛΑΚΟΥ 6, 1ος ΟΡΟΦΟΣ, ΑΓΡΙΝΙΟ
 ΤΗΛ-ΦΑΧ: 26410-45131 ΚΙΝ: 6932088644

ΜΕΛΕΤΗ
 ΑΠΟΤΥΠΩΣΗ ΕΚΤΑΣΗΣ
 ΠΑΠΑΣΑΚΟΥΡΟΣ ΑΝΔΡΕΑΣ ΔΑΣΟΛΟΓΟΣ

ΕΡΓΟΔΟΤΗΣ
 ΓΕΡΑΣΙΜΟΣ ΓΙΑΝΝΟΥΧΟΣ

ΘΕΣΗ ΕΡΓΟΥ
 ΕΙΔΙΚΗ ΘΕΣΗ "ΑΝΟΙΞΙΑΤΙΚΟ" ή "ΕΛΟΥΛΕΣ" ΛΑΓΚΑΔΑΣ
 Δ.Κ. ΛΕΠΕΝΟΥΣ Δ.Ε. ΣΤΡΑΤΟΥ Δ. ΑΓΡΙΝΙΟΥ

ΘΕΜΑ ΣΧΕΔΙΟΥ
 ΤΟΠΟΓΡΑΦΙΚΟ ΔΙΑΓΡΑΜΜΑ

Χρόνος μελέτης **ΜΑΙΟΣ 2014**

Σφραγίδα - Υπογραφή
 ΕΛΕΝΗ ΛΑΖΑΡΙΔΟΥ-ΤΣΙΡΩΝΗ
 ΑΓΡ. & ΤΟΠΟΓΡΑΦΟΣ ΜΗΧΑΝΙΚΟΣ Ε.Μ.Π.
 ΜΕΛΟΣ Τ.Ε.Ε. - ΑΡΙΘΜ. ΜΕΛΟΥΣ: 96275
 Χ. ΣΑΛΑΚΟΥ 6 - ΑΓΡΙΝΙΟ
 ΤΗΛ. FAX: 26410 45131, ΚΙΝ.: 6932 088644
 ΑΦΜ: 129145445 - ΔΟΥ ΑΓΡΙΝΙΟΥ

14-4-2015