

ΤΕΜΑΧΙΟ ΜΕ ΑΡΙΘΜΟ 284
ΔΙΑΝΟΜΗΣ ΕΤΟΥΣ 1952

ΤΕΜΑΧΙΟ ΜΕ ΑΡΙΘΜΟ 284
ΔΙΑΝΟΜΗΣ ΕΤΟΥΣ 1952

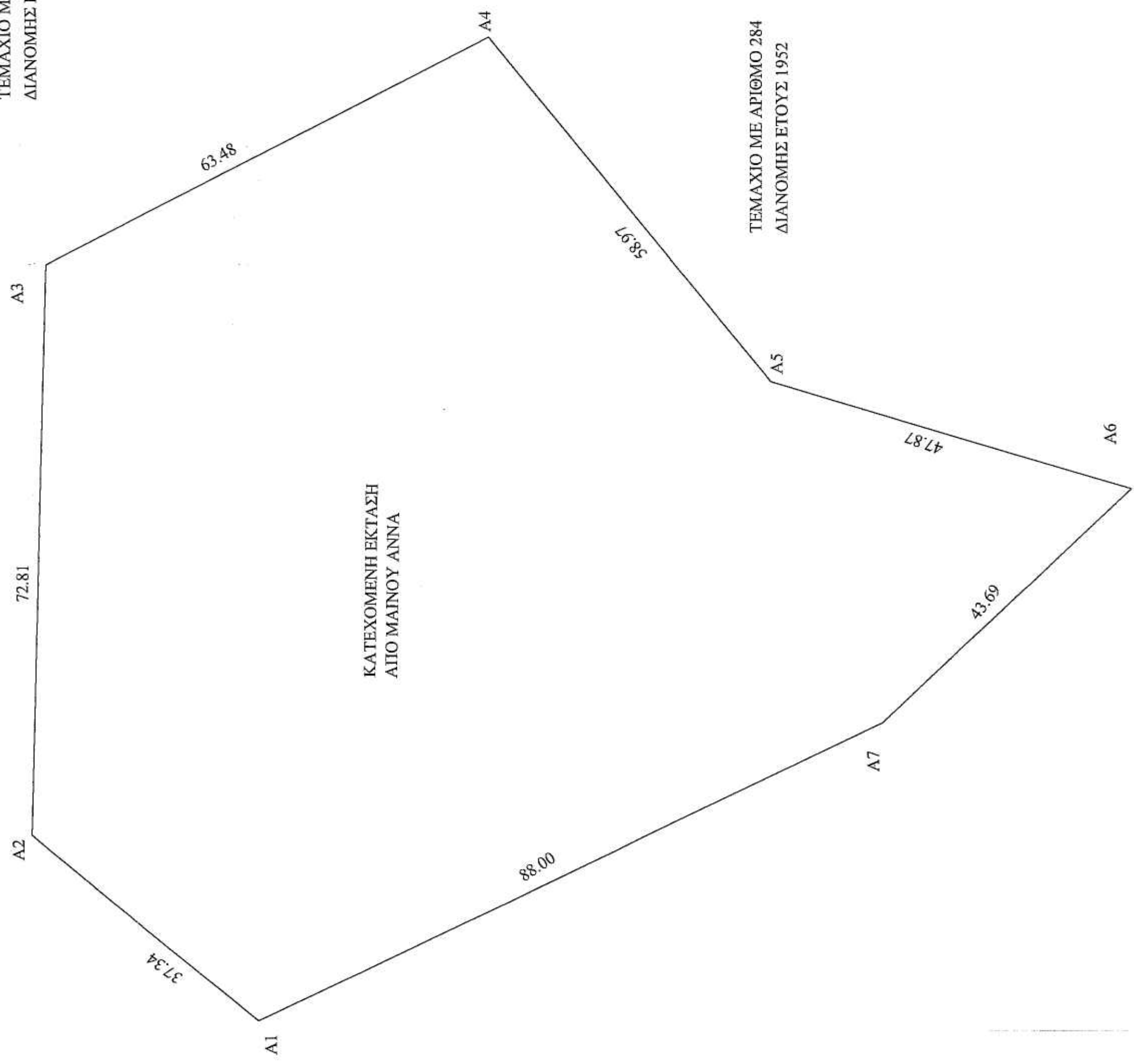

ΤΕΜΑΧΙΟ ΜΕ ΑΡΙΘΜΟ 284
ΔΙΑΝΟΜΗΣ ΕΤΟΥΣ 1952

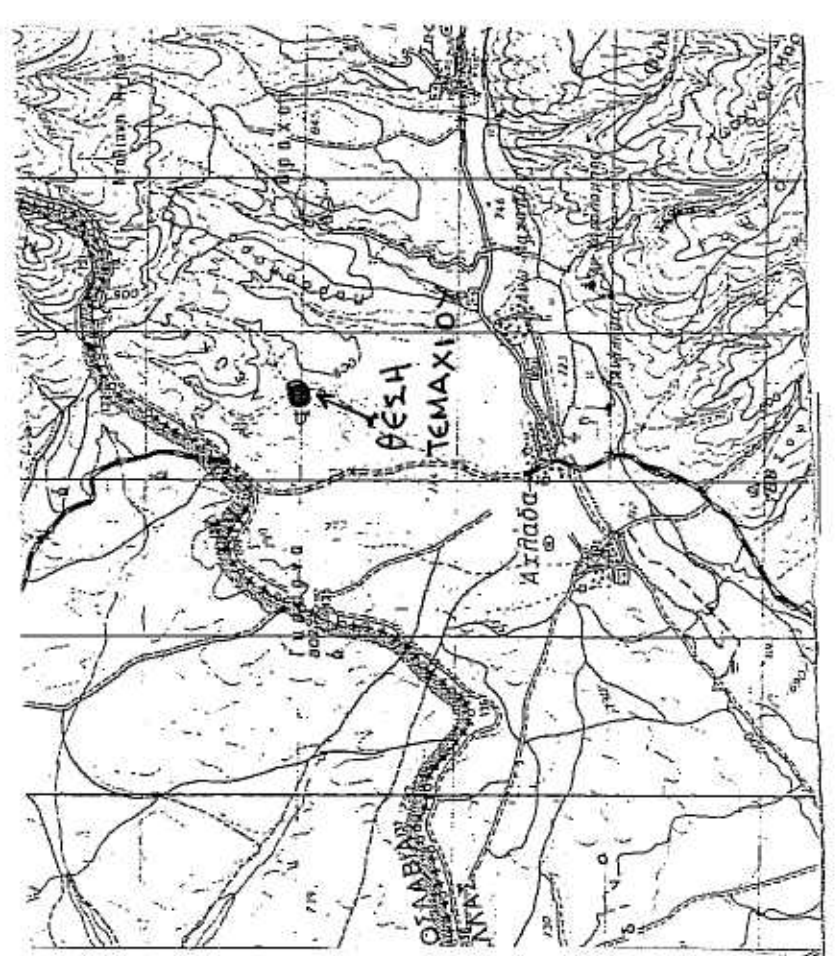

ΣΥΝΤΕΤΑΓΜΕΝΕΣ ΚΟΡΥΦΩΝ
ΣΤΟ ΣΥΣΤΗΜΑ ΕΓΣΑ

A1	298930,55	4527457,15
A2	298954,12	4527486,11
A3	299026,90	4527484,13
A4	299055,77	4527427,51
A5	299011,94	4527391,63
A6	298998,13	4527345,79
A7	298968,18	4527377,60

ΕΜΒΛΑΘΟΝ ΤΕΜΑΧΙΟΥ : 10.000 τ.μ.

ΔΗΛΩΣΗ ΜΗΧΑΝΙΚΟΥ
Η κάτω υπογεγραμμένη, ΚΟΡΑ ΔΗΜ. ΑΝΑΣΤΑΣΙΑ, Πολιτικός Μηχανικός, δηλώνω υπεύθυνα και εν γνώσει των συνεπειών του νόμου ότι το αποτυπωμένο ακίνητο με εμβαθόν 10.000 τ.μ. διανομής αγρούς Αχλάδας είναι τμήμα του αριθ. 284 κοινοχρήστου τεμαχίου κυριότητας Υπουργείου Αγροτικής Ανάπτυξης και Τροφίμων, είναι εκτός εγκεκριμένου ρυθμιστικού σχεδίου και δεν έχει ενταχθεί στο Εθνικό Κτηματολόγιο. Το ακίνητο είναι εκτός ΝΑΤΥΡΑ. Τα όρια μου υποδείχθηκαν από τον ιδιοκτήτη.

ΔΗΛΩΣΗ ΙΔΙΟΚΤΗΤΗ
Τα όρια του τεμαχίου υποδείχθηκαν από εμένα και είναι τα ορθά. Δεν υπάρχει στο ακίνητο ουδαίρετο κτίσμα ή κάποια ουδαίρετη κατασκευή.



ΜΕΛΕΤΗΤΗΣ
ΚΟΡΑ ΔΗΜ. ΑΝΑΣΤΑΣΙΑ
ΠΟΛΙΤΙΚΟΣ ΜΗΧ/ΚΟΣ
ΠΡΟΑΣΤΙΟ
ΠΤΟΛΕΜΑΙΔΑΣ

ιδιοκτήτης
ΜΑΙΝΟΥ ΑΝΝΑ

εργο
ΑΠΟΤΥΠΩΣΗ ΑΓΡΟΤΕΜΑΧΙΟΥ

θέση
ΚΤΗΜΑΤΙΚΗ ΠΕΡΙΟΧΗ ΑΧΛΑΔΑΣ - ΕΚΤΟΣ ΣΧΕΔΙΟΥ

ΘΕΜΑ ΣΧΕΔΙΟΥ
Τοπογραφικό Διάγραμμα
κατεχόμενης έκτασης
που αποτελεί τμήμα του αριθ.284 τεμαχίου

αρ. σχεδίου
κλίμακα
1:500 1:5.000 1:50.000

ΜΕΛΕΤΗΤΗΣ
ΚΟΡΑ ΔΗΜ. ΑΝΑΣΤΑΣΙΑ

χρόνος μελέτης
ΝΟΕΜΒΡΙΟΣ 2012

σφραγίδα-υπογραφή
θεώρηση υπηρεσίας

ΚΟΡΑ ΔΗΜ. ΑΝΑΣΤΑΣΙΑ
ΠΟΛΙΤΙΚΟΣ ΜΗΧΑΝΙΚΟΣ
ΑΡ. ΜΗΤΡΩΟΥ ΕΕ 93382
ΠΤΟΛΕΜΑΙΔΑΣ
ΑΦΜ: 999114749
ΑΥΤΟΕΓΓΡΑΦΗ

Ο εννοητός υπαυτογράφος
ΚΟΡΑ ΔΗΜ. ΑΝΑΣΤΑΣΙΑ
ΠΟΛΙΤΙΚΟΣ ΜΗΧΑΝΙΚΟΣ
ΠΤΟΛΕΜΑΙΔΑΣ
ΑΦΜ: 999114749

Δ. Η. ΘΕΟΦΙΛΗΚΗ
ΑΥΤΟΕΓΓΡΑΦΗ
ΠΕΡΙΒΑΛΛΟΝΤΟΛΟΓΟΣ
ΑΦΜ: 999114749

ΕΛΛΗΝΙΚΗ ΔΗΜΟΚΡΑΤΙΑ
ΥΠΟΥΡΓΕΙΟ ΑΓΡΟΤΙΚΗΣ ΑΝΑΠΤΥΞΗΣ ΚΑΙ ΤΡΟΦΙΜΩΝ
ΓΕΝΙΚΗ ΔΙΕΥΘΥΝΣΗ
ΔΙΕΥΘΥΝΣΗ ΚΤΗΜΑΤΟΛΟΓΙΟΥ