

ΓΕΝΙΚΟΣ  
ΧΑΡΤΗΣ ΠΡΟΣΑΝΑΤΟΛΙΣΜΟΥ  
ΚΑΙΜΑΚΑ 1:50.000  
ΦΥΛΛΟ ΠΛΑΤΥΚΑΜΠΟΥ

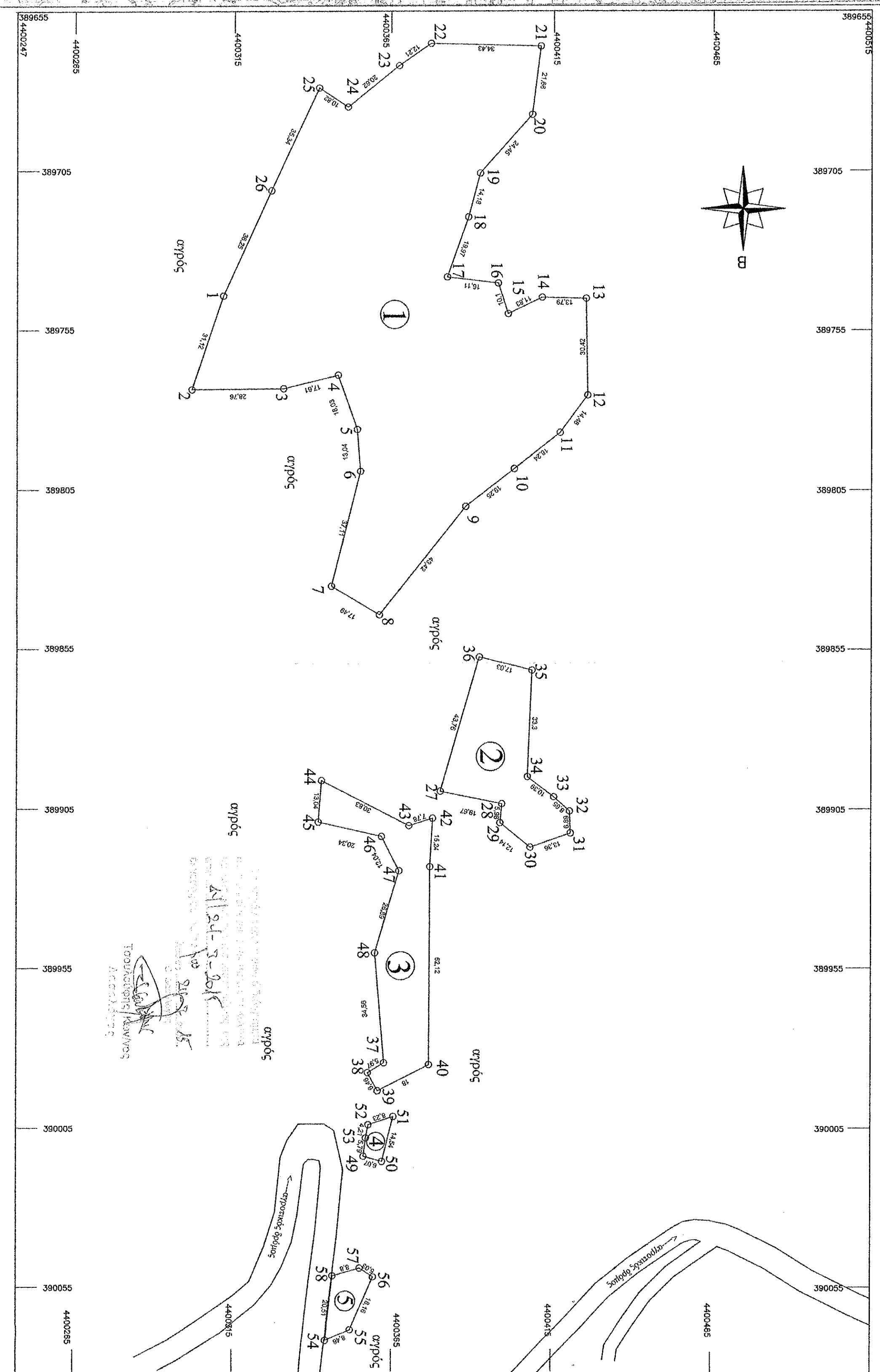
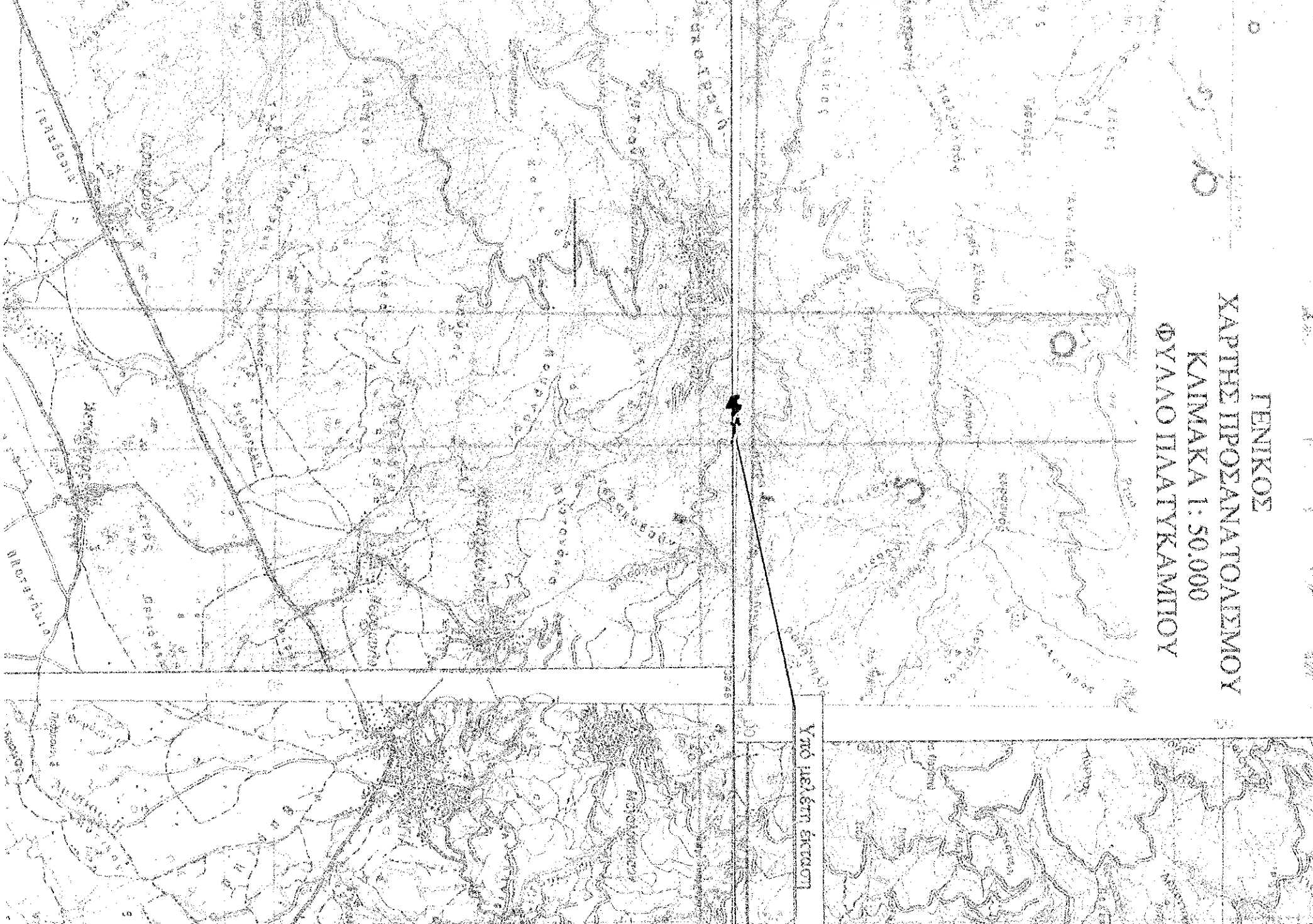

41194-3-2016  
ΤΟΥΤΑΡΧΗΣ ΠΛΑΤΥΚΑΜΠΟΥ

ΥΠΟΜΝΗΜΑ

ΔΗΜΟΣ : ΑΓΙΑΣ ΑΝΑΤΟΛΗΣ  
ΚΤΗΜΑΤΙΚΗ ΠΕΡΙΟΧΗ : "ΚΑΛΑΜΠΟΥΚΙΑ"  
ΟΕΗ : ΜΠΡΙΑΣΤΙΚΑ ΑΓΓΕΛΙΚΗ ΤΟΥ ΓΕΩΡΓ.  
ΙΑΙΟΚΤΗΤΗΣ : 1/1000  
ΚΑΙΜΑΚΑ ΣΧΕΔΙΟΥ

ΣΤΟΙΧΕΙΑ ΙΔΙΟΚΤΗΣΙΑΣ - ΥΠΕΣΤΑΜΕΝΗ ΚΑΤΑΣΤΑΣΗ

ΠΕΡΙΓΡΑΦΗ ΤΕΜΑΧΙΩΝ : 1-2-3-4-5...25-26-1-27-28...35-36-27-37-38...47-48-37, 49-50...52-53-49, 54-55...57-58-54  
ΕΜΒΑΔΟ Ε<sub>01</sub> = 14.157,19 τ.μ. Ε<sub>1</sub> = 11.256,14 τ.μ., Ε<sub>2</sub> = 1.230,27 τ.μ., Ε<sub>3</sub> = 1.390,61 τ.μ., Ε<sub>4</sub> = 081,54 τ.μ., Ε<sub>5</sub> = 198,63 τ.μ.  
ΑΠΟΣΤΑΣΗ από ΘΑΛΑΣΣΑ : 13.255,00 μ.

| ΣΥΝΤΗΝΕΣ ΕΓΓΧΑ' 87 |                          | ΣΥΝΤΗΝΕΣ ΕΓΓΧΑ' 87         |                          | ΣΥΝΤΗΝΕΣ ΕΓΓΧΑ' 87        |                          |
|--------------------|--------------------------|----------------------------|--------------------------|---------------------------|--------------------------|
| 01                 | X=389384,00 Y=4400526,00 | 23                         | X=389329,00 Y=4400454,00 | 37                        | X=389333,33 Y=4400766,50 |
| 02                 | X=389393,86 Y=4400555,51 | 44                         | X=389345,00 Y=4400467,00 | 38                        | X=389338,42 Y=4400769,61 |
| 03                 | X=389365,10 Y=4400555,21 | 25                         | X=389354,00 Y=4400461,00 | 39                        | X=389335,31 Y=4400775,27 |
| 04                 | X=389348,00 Y=4400551,00 | 26                         | X=389369,00 Y=4400493,00 | 40                        | X=389319,27 Y=4400767,11 |
| 06                 | X=389342,00 Y=4400568,00 | Εμβόδο Ε1 = 11.256,14 τ.μ. |                          | 41                        | X=389319,00 Y=4400705,00 |
| 07                 | X=389341,00 Y=4400581,00 | ΣΥΝΤΗΝΕΣ ΕΓΓΧΑ' 87         |                          | 42                        | X=389318,19 Y=4400689,78 |
| 08                 | X=389350,00 Y=4400617,00 | 27                         | X=389315,79 Y=4400681,34 | 43                        | X=389325,61 Y=4400692,13 |
| 09                 | X=389335,00 Y=4400626,00 | 28                         | X=389296,51 Y=4400685,28 | 44                        | X=389353,00 Y=4400678,00 |
| 10                 | X=389308,00 Y=4400592,00 | 29                         | X=389297,06 Y=4400691,23 | 45                        | X=389354,00 Y=4400691,00 |
| 11                 | X=389278,46 Y=4400568,91 | 30                         | X=389287,62 Y=4400698,87 | 46                        | X=389334,16 Y=4400695,51 |
| 12                 | X=389278,46 Y=4400568,91 | 31                         | X=389275,02 Y=4400694,44 | 47                        | X=389287,72 Y=4400706,25 |
| 13                 | X=389270,36 Y=4400526,87 | 32                         | X=389275,32 Y=4400687,55 | 48                        | X=389336,24 Y=4400732,07 |
| 14                 | X=389284,15 Y=4400531,67 | 33                         | X=389280,27 Y=4400683,11 | Εμβόδο Ε3 = 1.390,61 τ.μ. |                          |
| 15                 | X=389284,15 Y=4400526,53 | 34                         | X=389288,52 Y=4400676,81 | ΣΥΝΤΗΝΕΣ ΕΓΓΧΑ' 87        |                          |
| 16                 | X=389294,80 Y=4400531,67 | 35                         | X=389287,19 Y=4400643,53 | 49                        | X=389339,70 Y=4400795,73 |
| 17                 | X=389297,91 Y=4400522,06 | 36                         | X=389303,68 Y=4400639,29 | 50                        | X=389333,86 Y=4400797,40 |
| 18                 | X=389313,90 Y=4400520,13 | Εμβόδο Ε2 = 1.230,27 τ.μ.  |                          | 51                        | X=389330,35 Y=4400783,29 |
| 19                 | X=389307,27 Y=4400501,30 | ΣΥΝΤΗΝΕΣ ΕΓΓΧΑ' 87         |                          | 52                        | X=389338,17 Y=4400785,85 |
| 20                 | X=389303,56 Y=4400487,61 | 49                         | X=389351,67 Y=4400853,75 | 53                        | X=389338,96 Y=4400789,99 |
| 21                 | X=389343,91 Y=4400850,38 | 50                         | X=389343,91 Y=4400850,38 | Εμβόδο Ε4 = 081,54 τ.μ.   |                          |
| 22                 | X=389284,58 Y=4400447,89 | 51                         | X=389336,64 Y=4400833,74 | ΣΥΝΤΗΝΕΣ ΕΓΓΧΑ' 87        |                          |
| 23                 | X=389319,00 Y=4400447,00 | 52                         | X=389340,84 Y=4400830,99 | 54                        | X=389349,32 Y=4400833,37 |
|                    |                          | 53                         | X=389349,32 Y=4400833,37 | Εμβόδο Ε5 = 198,63 τ.μ.   |                          |

ΥΠΕΥΘΥΝΗ ΔΗΛΩΣΗ ΙΔΙΟΚΤΗΤΗ

Η υπογράφουσα Μητρώδικα Αγγελική του Γεωργ. ιδιοκτήτρια των τεμαχίων με στοιχεία 1,2,....,57,58,1 δηλώνω υπεύθυνα ότι τα όρια που υπερέειρα τριγώνισαν είναι τα αληθή. ΔΗΛΩΣΤΡΙΑ

ΒΕΒΑΙΩΣΗ Ν. 651/77

Ο υπογράφων κ. Καλαμπόκος Γεώργιος Πλοιαρικός Μηχανικός βεβαιώνει ότι τα τεμάχια με στοιχεία Ε(1,2,3,....,1) βρισκόνται εκτός ορίων του οικισμού Αντινόλης του Δήμου Αγιάς και είναι όφρα και οικοδομήσιμα κατά παραδοχόν σύμφωνα με τις ισχύουσες παρ.ενοχικές διατάξεις για την εκτός ορίων δόμηση (ΠΛΑ24-5-85, ΘΠΕΚ 270Α(31-5-85)). Η εξήγηση των συντελεσθέντων των στάσεων έγινε με Gps γεωπός.

ΒΕΒΑΙΩΝ

|   |  |                |     |
|---|--|----------------|-----|
| ΘΕΜΑ ΣΧΕΔΙΟΥ :  | ΤΟΠΟΓΡΑΦΙΚΟ ΔΙΑΓΡΑΜΜΑ ΑΓΡΟΤΕΜΑΧΙΟΥ   | ΑΡΙΘΜ. ΣΧΕΔΙΟΥ | A-1 |
| ΘΕΣΗ :  | ΘΕΣΗ: "ΚΑΛΑΜΠΟΥΚΙΑ", Δ.Δ. ΑΝΑΤΟΛΗΣ ΔΗΜΟΣ ΑΓΙΑΣ ΝΟΜΟΣ ΑΡΓΙΟΛΙΔΑΣ                        |                |     |
| ΕΠΙΦΟΔΟΤΗΣ :  | ΜΠΡΙΑΣΤΙΚΑ ΑΓΓΕΛΙΚΗ ΤΟΥ ΓΕΩΡΓΙΟΥ   |                |     |
| ΘΕΜΑ :  | ΚΑΛΑΜΠΟΥΚΙΑ Ε. ΓΕΩΡΓΙΟΥ ΑΛΙΑ ΠΟΛΙΤΙΚΟΣ ΜΗΧΑΝΙΚΟΣ ΚΟΜΗΝΗΝΩΝ 15, ΑΑΡΕΔΑ Τηλ.: 6983130132 |                |     |
| ΚΑΙΜΑΚΑ :   | 1:1000   |                |     |
| ΧΡΟΝΟΣ ΣΥΝΤΑΞΗΣ :   | ΜΑΪΟΣ 2010   |                |     |
| Ο ΜΗΧΑΝΙΚΟΣ   | ΘΕΩΡΗΚΗ ΥΠΗΡΕΣΙΑΣ  |                |     |
| ΓΕΩΡΓΙΟΣ ΚΑΛΑΜΠΟΥΚΟΣ<br>ΠΛ. ΑΓΙΟΥ ΜΗΧΑΝΙΚΟΣ<br>ΚΟΜΗΝΗΝΩΝ 15-41228 ΑΑΡΕΔΑ<br>ΤΗΛ: 2410 2822715, 6973 900090<br>ΑΦΜ: 070556680 ΔΑΥΤ. ΑΡΧΙΤΕΚΤΩΝ | <br>Τηλ: 6983130132<br>ΑΦΜ: 070556680<br>ΔΑΥΤ. ΑΡΧΙΤΕΚΤΩΝ                              |                |     |