Κωδικός: 02	Ε= 795.68 μ²		
Κορυφές	X	Y	Πλευρές
Κ	488544.830	4334130.379	5.57
Λ	488539.431	4334131.758	13.14
Μ	488526.799	4334135.385	6.23
Ν	488520.702	4334136.649	8.72
Ξ	488512.154	4334138.392	11.48
Ο	488512.303	4334149.874	1.18
Π	488512.718	4334150.976	0.74
Ρ	488513.332	4334151.391	0.89
Σ	488514.216	4334151.475	1.43
Τ	488515.600	4334151.104	8.19
Υ	488522.704	4334147.026	5.76
Φ	488528.264	4334145.537	12.81
Α	488540.948	4334143.735	12.59
Β	488553.531	4334143.487	5.05
Γ	488554.646	4334148.410	12.50
Δ	488567.141	4334148.582	9.93
Ε	488566.395	4334138.682	1.83
Ζ	488568.199	4334138.380	11.91
Η	488566.311	4334126.617	9.84
Θ	488556.496	4334127.267	4.60
Ι	488552.071	4334128.529	7.47

ΠΙΝΑΚΑΣ ΣΥΝΤΕΤΑΓΜΕΝΩΝ		
Κορυφές	X	Y
Α	488540.948	4334143.735
Β	488553.531	4334143.487
Γ	488554.646	4334148.410
Δ	488567.141	4334148.582
Ε	488566.395	4334138.682
Ζ	488568.199	4334138.380
Η	488566.311	4334126.617
Θ	488556.496	4334127.267
Ι	488552.071	4334128.529
Κ	488544.830	4334130.379
Λ	488539.431	4334131.758
Μ	488526.799	4334135.385
Ν	488520.702	4334136.649
Ξ	488512.154	4334138.392
Ο	488512.303	4334149.874
Π	488512.718	4334150.976
Ρ	488513.332	4334151.391
Σ	488514.216	4334151.475
Τ	488515.600	4334151.104
Υ	488522.704	4334147.026
Φ	488528.264	4334145.537

ΠΙΝΑΚΑΣ ΠΛΕΥΡΩΝ		
Από	Έως	Μήκος
Α	Β	12.59
Α	Φ	12.81
Β	Γ	5.05
Γ	Δ	12.50
Δ	Ε	9.93
Ε	Ζ	1.83
Ζ	Η	11.91
Η	Θ	9.84
Θ	Ι	4.60
Ι	Κ	7.47
Κ	Λ	5.57
Λ	Μ	13.14
Μ	Ν	6.23
Ν	Ξ	8.72
Ξ	Ο	11.48
Ο	Π	1.18
Π	Ρ	0.74
Ρ	Σ	0.89
Σ	Τ	1.43
Τ	Υ	8.19
Υ	Φ	5.76

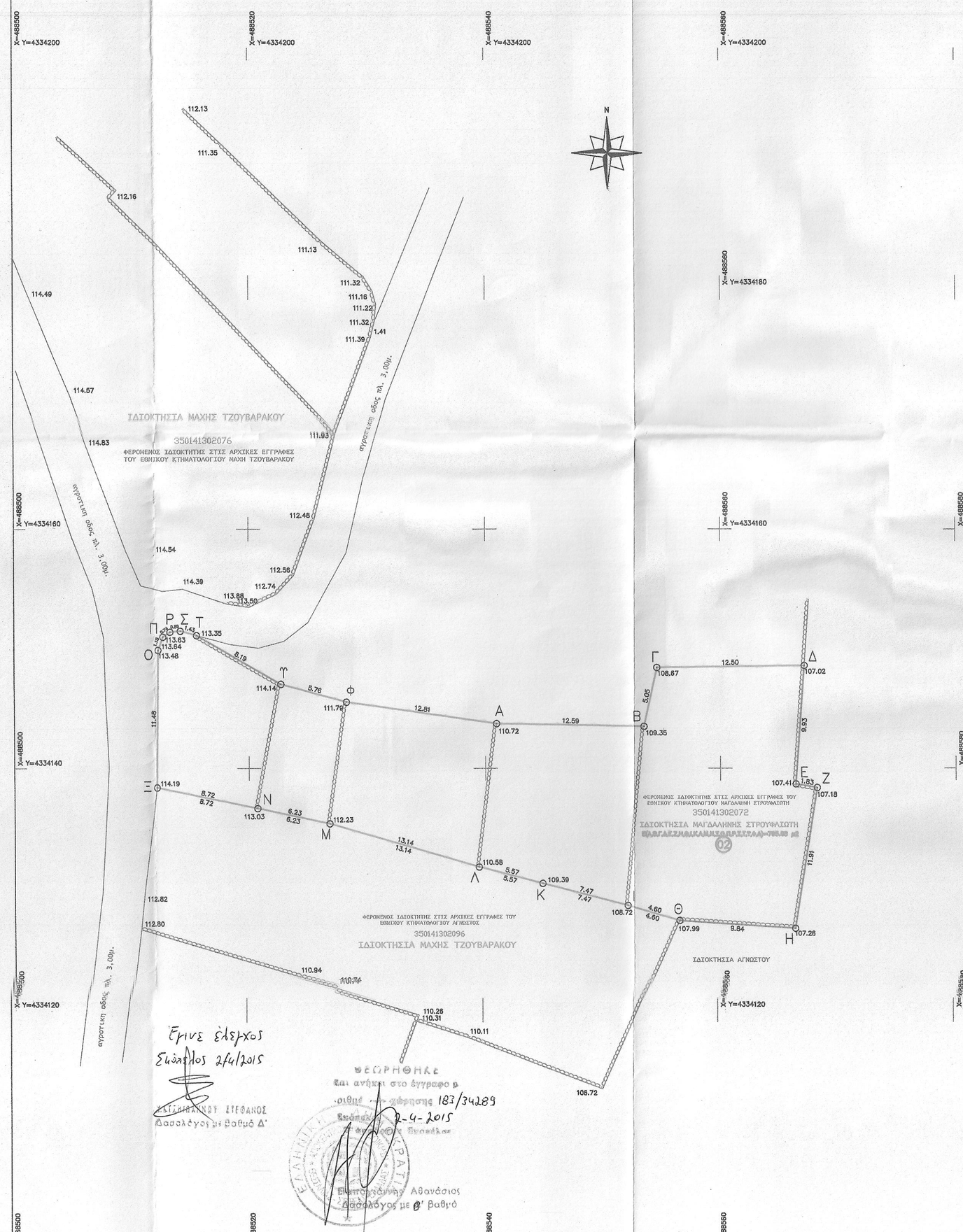

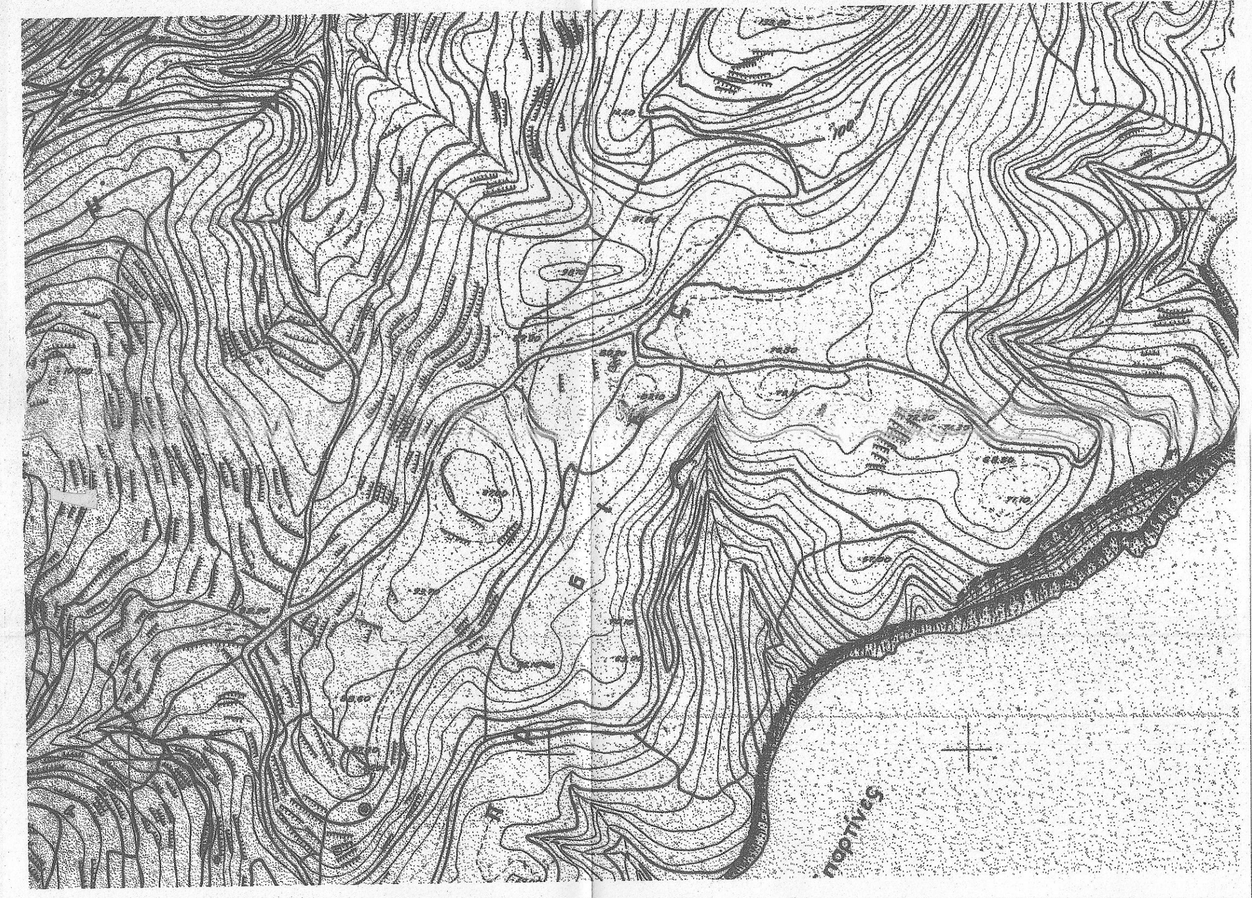

ΑΠΟΣΠΑΣΜΑ ΧΑΡΤΗ ΓΥΣ/ΦΥΛΛΟ 54364 ΚΛΙΜΑΚΑ 1:5000

ΥΠΟΜΝΗΜΑ ΣΥΜΒΟΛΩΝ

- περιφραξη με συρματοπλεγμα
- φυσικο πτρανες
- τοιχος απο ξερολιθια
- περιφραξη απο συρματοπλεγμα & σεναζ
- μαντροτοιχος απο σκυροδεμα ή τσιμεντολιθους

ΟΡΟΙ ΚΑΙ ΠΕΡΙΟΡΙΣΜΟΙ ΔΟΜΗΣΗΣ ΓΙΑ ΓΗΠΕΔΑ ΕΚΤΟΣ ΣΧΕΔΙΟΥ

Σύμφωνα με το Π.Δ. της 6/17-10-1978 (ΦΕΚ 538Δ) όπως τροποποιήθηκε και συμπληρώθηκε με το Π.Δ. της 24/31-5-1985 (ΦΕΚ 270Δ) & ΦΕΚ 60Α'/2011 για οικοπεδα εκτος σχολιου ισχυουν τα εξης:

Α) Ελαχιστον εμβαδον γηπεδου 10.000 μ2 κατα κανονα & κατα παρεκκλιση 4.000 μ².

Β) Για γηπεδα που εχουν προσωπο σε Διεθνεις, Εθνικες, Επαρχιακες, Δημοτικες και Κοινοτικες οδους, ως και σε εγκαταλελειμμενα τμηματα τους και σε σιδηροδρομικες γραμμες, απαιτουνται:

Ελαχιστο προσωπο = 45 μ.

Ελαχιστο βαθος = 50 μ.

Ελαχιστο εμβαδον = 4000 μ².

Κατα παρεκκλιση θεωρουνται αρτια και οικοδομησιμα τα γηπεδα:

1) Τα κειμενα εκτος της ζωνης των πολεων, κωμων και οικισμων, τα οποια ειχαν κατα την 24-4-1977, ημερα δημοσιευσης των απο 5-4-1977 Π.Δ. (ΦΕΚ 133Δ) ελαχιστο εμβαδον 2.000 μ².

2) Τα γηπεδα που κατα την ημερα δημοσιευσης του παροντος Π.Δ/τος εχουν προσωπο σε Διεθνεις, Εθνικες, Επαρχιακες, Δημοτικες και Κοινοτικες οδους, καθως και σε εγκαταλελειμμενα τμηματα αυτων και σε σιδηροδρομικες γραμμες και ορισαν εχουν:

α) Τα γηπεδα που υφιστανται κατα την 12-11-1962, ημερα δημοσιευσης του απο 24-10-1962 Β.Δ/τος (ΦΕΚ 142Δ):

Ελαχιστο προσωπο : δεκα (10) μετρα

Ελαχιστο βαθος : δεκα εντε (15) μετρα

Ελαχιστο εμβαδον : εκτακοσια πενηντα (750) μ².

β) Τα γηπεδα που υφιστανται κατα την 12-9-1964, ημερα δημοσιευσης του απο 21-7-1964 Β.Δ/τος (ΦΕΚ 141Δ):

Ελαχιστο προσωπο : εικοσι (20) μετρα

Ελαχιστο βαθος : τριαντα πεντε (35) μετρα

Ελαχιστο εμβαδον : χιλια διακοσια (1200) μ².

γ) Τα γηπεδα που υφιστανται κατα την 17-10-1978, ημερα δημοσιευσης του απο 6-10-1978 Π.Δ/τος (ΦΕΚ 538Δ):

Ελαχιστο προσωπο : εικοσι εντε (25) μετρα

Ελαχιστο βαθος : σαραντα (40) μετρα

Ελαχιστο εμβαδον : δυο χιλιαδες (2000) μ².

δ) Τα γηπεδα που δημιουργηθηκαν απο τη 17-10-1978, ημερα δημοσιευσης του απο 6-10-1978 Π.Δ/τος (ΦΕΚ 538Δ), μεχρι την ημερα δημοσιευσης του παροντος Π.Δ/τος, ελαχιστο εμβαδον 4.000 μ².

Μεγιστο ποσοστο καλυψης : 10% επι της συνολικης επιφανειας του οικοπεδου.

Μεγιστος συντελεστης δομησης : 0.2.

Μεγιστο υψος : 7.50μ.

Μεγιστος αριθμος οροφων : 2.

Αποστασεις απο ορια 15.0 μ.

Αποστασεις απο οριογραμμη ρεματος 20.0 μ.(Αρθρ. 6 κτιριοδομικου Κανονισμου).

Οροι δομησης για κτιντοτροφικα κτιρια και εγκαταστασεις κατα κανονα

Μεγιστο ποσοστο καλυψης : 10% επι της συνολικης επιφανειας του οικοπεδου.

Μεγιστος συντελεστης δομησης : 0.20.

Μεγιστο υψος : 7.50μ.

Μεγιστος αριθμος οροφων : 2.

Αποστασεις απο ορια 15.0 μ.

Αποστασεις απο οριογραμμη ρεματος 20.0 μ.

ΣΥΝΤΕΤΑΓΜΕΝΕΣ ΤΡΙΓΩΝΟΜΕΤΡΙΚΩΝ & ΣΤΑΘΕΩΝ ΤΟΠΙΚΟΥ ΣΥΣΤΗΜΑΤΟΣ ΑΝΑΦΟΡΑΣ
1. ΤΡΙΓΩΝΟΜΕΤΡΙΚΟ 03016 ΘΕΣΗ ΠΡΟΦΗΤΗΣ ΗΛΙΑΣ ΜΕ Χ=487463,690 Υ=4333405,224 Υ=140,85
2. ΣΤΑΘΕΡΟ ΣΗΜΕΙΟ 53 ΘΕΣΗ ΜΕΓΑΛΗ ΑΜΜΟΣ ΜΕ Χ=489166,754 Υ=4337162,764 Υ=56,168

Ελλειψοειδες Αναφορας GRS 80 (a=6 378 137 m, 1/f=298.257222101)
Προβολη : Εγκαρσια Μερκατορική
Κεντρικος Μεσημβρινος λο =24ο 00' 00" με Κο=0.9996
Τετμημενη Κεντρικου Μεσημβρινου : +500 000 μ
Γεωγραφικο πλατος 0ο 00' 00"
Για τις μετρησεις εχει χρησιμοποιηθει το Εθνικο Γεωδαιτικο Συστημα Αναφορας ΕΓΣΑ 87'
Εχει γινει χρηση GPS και μεταφορα συντεταγμενων απο το τριγωνομετρικο σημειο Προφητης Ηλια στο σταθερο S3 που βρισκεται στη περιοχη Μεγαλη Αμμος.

ΔΗΛΩΣΕΙΣ ΜΗΧΑΝΙΚΟΥ

Ν. 651/77. ΔΗΛΩΝΩ ΟΤΙ ΤΟ ΑΓΡΟΤΕΜΑΧΙΟ ΙΔΙΟΚΤΗΣΙΑΣ ΜΑΓΔΑΛΗΝΗΣ ΣΤΡΟΥΦΛΙΩΤΗ ΜΕ ΣΤΟΙΧΕΙΑ (Α.Β.Γ.....Θ.ΑΙΟΠΟΣ ΑΥΤΟ ΦΑΙΝΕΤΑΙ ΣΤΟ ΔΙΑΓΡΑΜΜΑ, ΕΧΕΙ ΕΜΒΑΔΟ 81205μ²=08.05 τ.μ. ΕΙΝΑΙ ΕΚΤΟΣ ΣΧΕΔΙΟΥ & ΟΡΙΩΝ ΟΙΚΙΣΜΟΥ ΔΗΜΟΤΙΚΗΣ ΠΕΡΙΦΕΡΕΙΑΣ ΑΛΟΝΝΗΣΟΥ ΔΕΝ ΕΙΝΑΙ ΑΡΤΙΟ ΩΣ ΠΡΟΣ ΤΟ ΕΜΒΑΔΟ ΚΑΙ ΟΙΚΟΔΟΜΗΣΙΜΟ ΣΥΜΦΩΝΑ ΜΕ ΤΟΥΣ ΙΣΧΥΟΝΤΕΣ ΟΡΟΥΣ ΔΟΜΗΣΗΣ ΤΗΣ ΠΕΡΙΟΧΗΣ & ΥΣΤΕΡΑ ΑΠΟ ΕΠΙΦΑΝΕΙΑ ΠΛΩΣΗ ΤΟΥ ΔΑΣΑΡΧΕΙΟΥ ΣΚΟΠΕΛΟΥ, ΔΕΝ ΔΙΕΚΡΙΝΟΝΤΑΙ ΕΜΦΑΝΕΙΕΣ ΓΡΑΜΜΕΣ ΥΨΗΛΗΣ ΤΑΣΗΣ ΤΗΣ ΔΕΗ, ΑΓΩΓΟΣ ΦΥΣΙΚΟΥ ΑΕΡΙΟΥ ΚΑΙ ΡΕΜΑ.

Η ΑΡΤΙΟΤΗΤΑ ΚΑΙ ΟΙΚΟΔΟΜΗΣΙΜΟΤΗΤΑ ΟΡΙΣΤΙΚΟΠΟΙΟΥΝΤΑΙ ΥΠΟ ΤΙΣ ΠΑΡΑΚΑΤΩ ΠΡΟΥΠΟΘΕΣΕΙΣ :
Α. ΤΕΛΕΣΙΔΙΚΗ ΠΡΑΞΗ ΧΑΡΑΚΤΗΡΙΣΜΟΥ ΑΠΟ ΤΟ ΑΡΜΟΔΙΟ ΔΑΣΑΡΧΕΙΟ (ΣΚΟΠΕΛΟΥ)

ΕΓΓΕΙΣ ΒΡΙΣΚΕΤΑΙ ΕΣ ΠΕΡΙΟΧΗ ΠΟΥ ΕΧΕΙ ΚΗΡΥΧΘΕΙ ΥΠΟ ΚΤΗΜΑΤΟΓΡΑΦΗΣΗ ΓΙΑ ΤΗΝ ΣΥΣΤΑΣΗ ΕΘΝΙΚΟΥ ΚΤΗΜΑΤΟΛΟΓΙΟΥ ΚΑΙ ΣΥΝΕΠΩΣ Η ΠΑΡΑΓΩΓΗ ΙΔΙΟΚΤΗΣΙΑ ΕΧΕΙ ΥΠΟΚΡΕωΣΗ ΥΠΟΒΟΛΗΣ ΔΗΛΩΣΗΣ ΙΔΙΟΚΤΗΣΙΑΣ ΜΕ ΒΑΣΗ ΤΟ ΝΟΜΟ 2308/97.

Ν. 1337/83. ΔΗΛΩΝΩ ΟΤΙ ΤΟ ΑΓΡΟΤΕΜΑΧΙΟ ΔΕΝ ΥΠΑΓΕΤΑΙ ΣΤΙΣ ΔΙΑΤΑΞΕΙΣ ΤΟΥ Ν. 1337/83 ΔΕΝ ΕΧΕΙ ΥΠΟΚΡΕΩΣΗ ΕΙΣΦΟΡΑΣ ΣΕ ΓΗ ΚΑΙ ΑΡΧΑΙΑ ΚΑΙ ΕΤΗΣΙ ΠΕΡΙΟΧΗ ΤΟΥ ΑΚΙΝΗΤΟΥ ΔΕΝ ΕΧΕΙ ΚΥΡΩΘΕΙ ΠΡΑΞΗ ΤΟΥ ΑΡΘΡΟΥ 12 ΤΟΥ Ν. 1337/83.

Ν. 1473 αρθρο 15 παρ. 1. ΔΗΛΩΝΩ ΟΤΙ ΤΟ ΑΓΡΟΤΕΜΑΧΙΟ ΒΡΙΣΚΕΤΑΙ ΕΚΤΟΣ ΖΩΝΗΣ 800μ. ΑΠΟ ΤΟΝ ΑΙΓΙΑΛΟ ΚΑΙ ΣΕ ΑΠΟΣΤΑΣΗ 920 μ. ΑΠΟ ΤΗ ΘΑΛΑΣΣΑ.

Ν.4178/2013. Το τοπικο τοπογραφικο διαγραμμα συνοδευει την δηλωση του Ν.4 178/2013 με Α/Α ..... και Α/Α πρωτοκολλου ..... και τη βεβαιωση του Ν.4014/2011 με ηλεκτρονικο κωδικο .....

Ο ΜΗΧΑΝΙΚΟΣ

ΑΘΑΝΑΣΙΟΥ ΝΙΚΟΛΑΟΣ
ΠΟΛ. ΜΗΧΑΝΙΚΟΣ Ε. Δ. Ε.
ΜΕΛΕΤΕΣ ΕΠΙΒΛΕΨΕΙΣ ΚΑΤΑΣΚΕΥΕΣ ΑΚΙΝΗΤΩΝ
ΜΕΛΟΣ Τ.Ε.Ε. - ΑΡ. ΜΗΤΡΩΟΥ 64417
ΠΑΤΗΤΗΡΙ ΑΛΟΝΝΗΣΟΥ - ΤΗΛ. 24240 65825
ΑΦΜ 045618274 - ΔΟΥ Ν. ΙΩΝΙΑΣ ΒΟΛΟΥ

ΔΗΛΩΣΗ ΙΔΙΟΚΤΗΤΗ

Η ΚΑΤΩΘΙ ΥΠΟΓΕΓΡΑΜΜΕΝΗ ΜΑΓΔΑΛΗΝΗ Ι. ΣΤΡΟΥΦΛΙΩΤΗ ΙΔΙΟΚΤΗΤΡΙΑ ΤΩΝ ΑΓΡΟΤΕΜΑΧΙΩΝ ΠΟΥ ΦΑΙΝΟΝΤΑΙ ΣΤΟ ΠΑΡΟΝ ΤΟΠΟΓΡΑΦΙΚΟ ΔΙΑΓΡΑΜΜΑ ΔΗΛΩΝΩ ΟΤΙ ΕΥΘΥΝΟΜΑΙ ΓΙΑ ΤΗΝ ΑΚΡΙΒΕΙΑ ΤΩΝ ΔΗΛΟΥΜΕΝΩΝ ΟΡΙΩΝ.

Η ΔΗΛΟΥΣΑ

ΤΟΠΟΓΡΑΦΙΚΟ ΔΙΑΓΡΑΜΜΑ

Αριθμός σχεδίου: ID-CC

Νομός : ΜΑΓΝΗΣΙΑΣ | Δήμος : ΑΛΟΝΝΗΣΟΥ | Θέση : ΚΟΚΚΙΝΟΙΕΣ

Εργοδότης: ΜΑΓΔΑΛΗΝΗ Ι. ΣΤΡΟΥΦΛΙΩΤΗ

Μελετητής:
ΑΘΑΝΑΣΙΟΥ ΝΙΚΟΛΑΟΣ
ΠΟΛ. ΜΗΧΑΝΙΚΟΣ Ε. Δ. Ε.
ΜΕΛΕΤΕΣ ΕΠΙΒΛΕΨΕΙΣ ΚΑΤΑΣΚΕΥΕΣ ΑΚΙΝΗΤΩΝ
ΜΕΛΟΣ Τ.Ε.Ε. - ΑΡ. ΜΗΤΡΩΟΥ 64417
ΠΑΤΗΤΗΡΙ ΑΛΟΝΝΗΣΟΥ - ΤΗΛ. 24240 65825
ΜΕ ΑΦΜ 045618274 - ΔΟΥ Ν. ΙΩΝΙΑΣ ΒΟΛΟΥ

Κλίμακα : 1 : 250

Ημερομηνία : Φεβρουάριος 2014

ΕΓΙΝΕ ΕΛΕΓΧΟΣ
Σώλιος 2/4/2015
Επιθεωρητής ΣΙΤΕΦΑΝΟΣ
Δασολόγος με βαθμό Δ'

ΘΕΩΡΗΘΗΚΕ
Και ανήκει στο έγγραφο με
αριθμό πρωτ. εφάρμογης 182/34289
Ημερομηνία 2-4-2015
Ο Δασάρχης Βολου
Επιθεωρητής Αθανάσιος
Δασολόγος με Θ' βαθμό