

ΣΥΝΤΕΛΕΣΤΕΣ: ΓΕΩΓΡΑΦΙΚΟΙ ΚΑΙ ΣΤΑΤΙΣΤΙΚΟΙ ΣΥΝΤΕΛΕΣΤΕΣ ΑΝΩΝΥΜΗ  
 1. ΣΤΑΤΙΣΤΙΚΟΙ ΣΥΝΤΕΛΕΣΤΕΣ: ΜΕΛΟΣ ΤΗΣ ΕΤΕΕ - ΑΡ. ΜΗΤΡΩΟΥ 54417  
 2. ΓΕΩΓΡΑΦΙΚΟΙ ΣΥΝΤΕΛΕΣΤΕΣ: ΜΕΛΟΣ ΤΗΣ ΕΤΕΕ - ΑΡ. ΜΗΤΡΩΟΥ 54417

Επιμέλεια: Αρμόδιος: ΓΡΕΘ 85 (με 378 107 m, 1/40000, 27/2/2011)  
 Κεντρικός Μητρώου: Αρ. 246, 00 001 με Κωδ. 0988  
 Τεχνική Επιμέλεια: Μητρώου: 400 000 μ  
 Για τις μετρήσεις: 000, 200, 400, 600, 800, 1000, 1200, 1400, 1600, 1800, 2000, 2200, 2400, 2600, 2800, 3000, 3200, 3400, 3600, 3800, 4000, 4200, 4400, 4600, 4800, 5000, 5200, 5400, 5600, 5800, 6000, 6200, 6400, 6600, 6800, 7000, 7200, 7400, 7600, 7800, 8000, 8200, 8400, 8600, 8800, 9000, 9200, 9400, 9600, 9800, 10000

ΑΒΑΝΑΣΙΟΥ ΝΙΚΟΛΑΟΣ  
 ΟΙΚΟΝΟΜΟΣ  
 ΜΕΛΟΣ ΤΗΣ ΕΤΕΕ - ΑΡ. ΜΗΤΡΩΟΥ 54417  
 ΠΑΤΗΤΗΡ ΑΛΟΝΗΗΣΟΥ - ΤΗΛ. 24240 65825  
 ΑΔΜ. 045518274 - ΔΟΥ Ν. ΙΩΝΙΝΕΣ ΒΟΥΛΕΣ

ΓΡΑΦΕΙΟ ΜΕΛΕΤΩΝ  
 ΤΕΧΝΙΚΟ ΓΡΑΦΕΙΟ  
 ΝΙΚΟΛΑΟΣ Α. ΑΒΑΝΑΣΙΟΥ  
 ΠΑΤΗΤΗΡ ΑΛΟΝΗΗΣΟΥ  
 ΤΗΛ. 24240 65825 - ΚΑΝ. 045518274

ΤΟΠΟΓΡΑΦΙΚΟ ΔΙΑΓΡΑΜΜΑ

ΕΡΓΟΔΟΤΗΣ:  
 ΑΒΑΝΑΣΙΑ ΚΑΛΟΓΙΑΝΝΗ

Νομός: ΜΑΓΝΗΣΙΑΣ  
 Δήμος: ΑΛΟΝΗΗΣΟΥ  
 Θέση: ΑΦΕΝΤΡΙΑ  
 Κλίμακα: 1:250  
 ΗΜΕΡΟΜΗΝΙΑ  
 Απρίλιος 2014  
 ΑΡ. ΣΧΕΔΙΟΥ ΙΔ-03  
 ΣΥΝΤΑΞΗ

ΑΒΑΝΑΣΙΟΥ ΝΙΚΟΛΑΟΣ  
 ΟΙΚΟΝΟΜΟΣ  
 ΜΕΛΟΣ ΤΗΣ ΕΤΕΕ - ΑΡ. ΜΗΤΡΩΟΥ 54417  
 ΠΑΤΗΤΗΡ ΑΛΟΝΗΗΣΟΥ - ΤΗΛ. 24240 65825  
 ΑΔΜ. 045518274 - ΔΟΥ Ν. ΙΩΝΙΝΕΣ ΒΟΥΛΕΣ

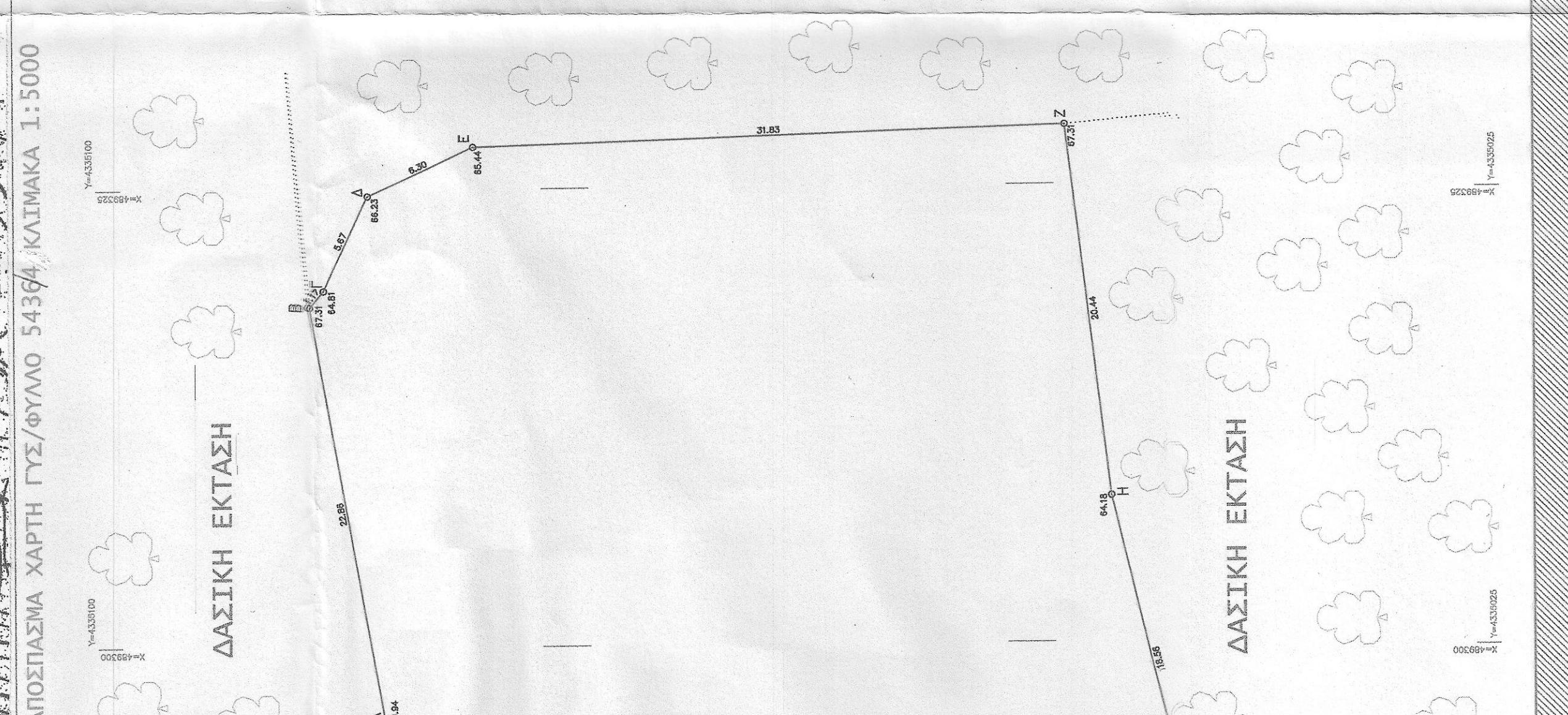
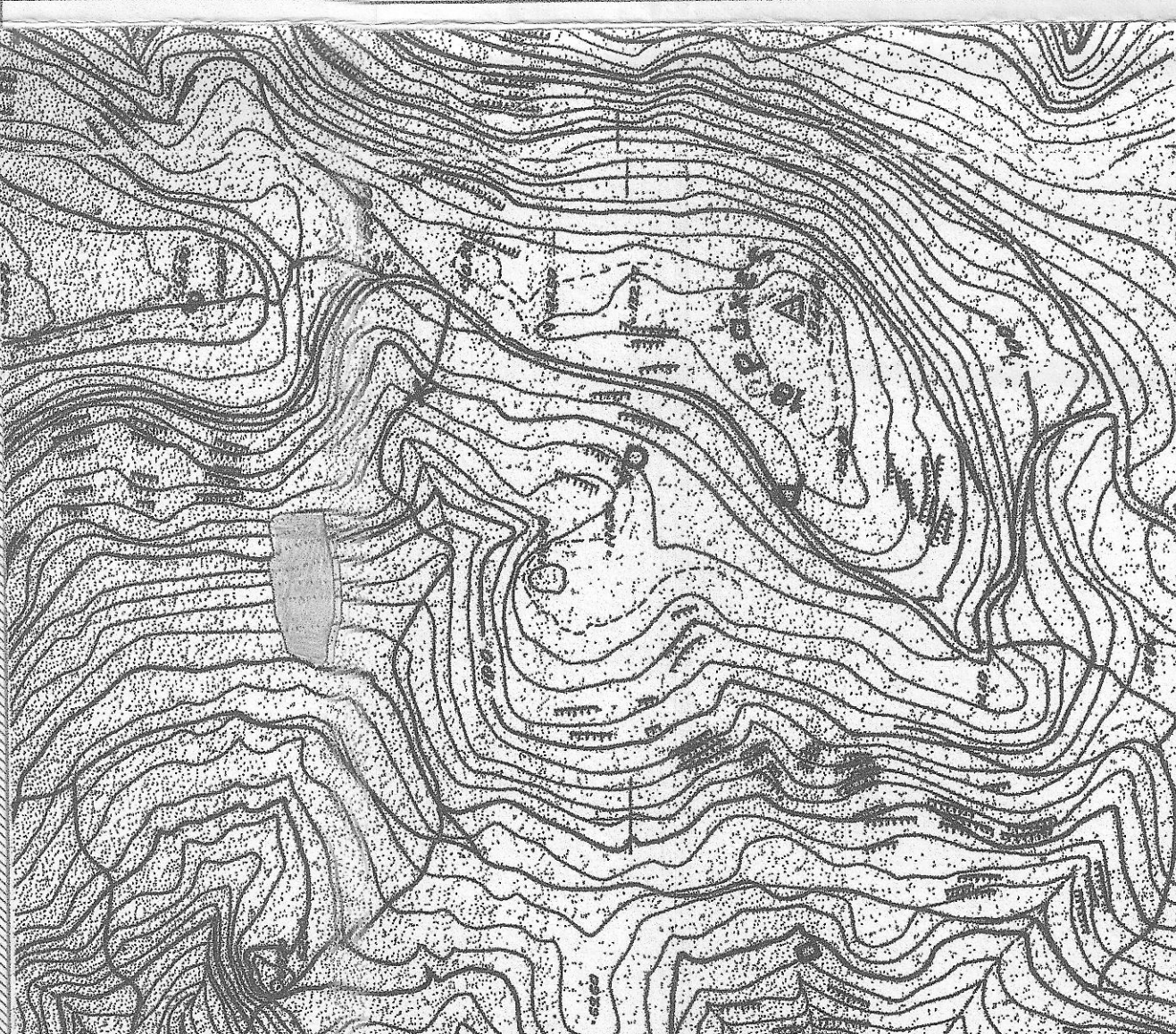

ΑΠΟΣΠΑΣΜΑ ΧΑΡΤΗ ΓΥΣ/ΦΥΛΛΟ 54394, ΚΛΙΜΑΚΑ 1:5000

ΟΡΟΙ ΚΑΙ ΠΕΡΙΟΡΙΣΜΟΙ ΔΟΜΗΣΗΣ  
 ΓΙΑ ΓΗΠΕΔΑ ΕΚΤΟΣ ΣΧΕΔΙΟΥ

Σύμφωνα με το Π.Δ. της 07/10/1978 (ΦΕΚ 538Α) όπως τροποποιήθηκε και συμπληρώθηκε με το Π.Δ. της 24/11-5/1985 (ΦΕΚ 270Α) & ΦΕΚ 60Α/1981 για αποκατάσταση ορεινών περιοχών:

Α) Ελάχιστοι εμβαδόν γήπεδο: 10.000 μ<sup>2</sup> κατά κλίση & κατά περιφέρεια 4.000 μ<sup>2</sup>.  
 Β) Για γήπεδα που έχουν κλίση από 10% έως 20% (Επίπεδο, Ελαφρώς κλίση, μέτρια κλίση και Κλίση από 20% έως 45% και σε ανεπιθύμητα γήπεδα από 45% και άνω):  
 Ελάχιστο εμβαδόν = 45 μ<sup>2</sup>.  
 Ελάχιστο εμβαδόν = 50 μ<sup>2</sup>.

Κατά περίπτωση διατίθενται ορεινά και οικοδομημένα γήπεδα:

1) Τα κτίρια στις γήπεδα που έχουν κλίση από 24% έως 45% (ΦΕΚ 133Α) (ελάχιστο εμβαδόν 2.000 μ<sup>2</sup>), γήπεδα διατίθενται από 5-4-1977 Π.Δ. (ΦΕΚ 133Α) (ελάχιστο εμβαδόν 2.000 μ<sup>2</sup>).

2) Τα γήπεδα που είναι γήπεδα διατίθενται από 5-4-1977 Π.Δ. (ΦΕΚ 133Α) (ελάχιστο εμβαδόν 2.000 μ<sup>2</sup>), γήπεδα διατίθενται από 5-4-1977 Π.Δ. (ΦΕΚ 133Α) (ελάχιστο εμβαδόν 2.000 μ<sup>2</sup>).

3) Τα γήπεδα που είναι γήπεδα διατίθενται από 5-4-1977 Π.Δ. (ΦΕΚ 133Α) (ελάχιστο εμβαδόν 2.000 μ<sup>2</sup>), γήπεδα διατίθενται από 5-4-1977 Π.Δ. (ΦΕΚ 133Α) (ελάχιστο εμβαδόν 2.000 μ<sup>2</sup>).

4) Τα γήπεδα που είναι γήπεδα διατίθενται από 5-4-1977 Π.Δ. (ΦΕΚ 133Α) (ελάχιστο εμβαδόν 2.000 μ<sup>2</sup>), γήπεδα διατίθενται από 5-4-1977 Π.Δ. (ΦΕΚ 133Α) (ελάχιστο εμβαδόν 2.000 μ<sup>2</sup>).

ΚΟΡΥΦΕΣ	Χ	Υ	ΠΛΕΥΡΕΣ	ΚΟΡΥΦΕΣ	Χ	Υ	ΠΕΡΙΜΕΤΡΟΣ	Εμβαδόν
A	489296,087	433084,848	22,86	A	489296,087	433084,848	22,86	22,86
B	489318,606	433088,801	1,17	B	489318,606	433088,801	1,17	1,17
C	489324,619	433085,939	5,67	C	489324,619	433085,939	5,67	5,67
D	489327,294	433079,332	6,30	D	489327,294	433079,332	6,30	6,30
E	489328,251	433048,132	21,43	E	489328,251	433048,132	21,43	21,43
F	489328,899	433041,392	20,84	F	489328,899	433041,392	20,84	20,84
G	489326,261	433039,867	18,56	G	489326,261	433039,867	18,56	18,56
H	489325,255	433039,867	23,68	H	489325,255	433039,867	23,68	23,68
I	489320,134	433046,752	21,78	I	489320,134	433046,752	21,78	21,78
K	489318,417	433046,200	11,73	K	489318,417	433046,200	11,73	11,73
L	489318,417	433046,200	6,47	L	489318,417	433046,200	6,47	6,47
M	489218,417	433049,442	5,75	M	489218,417	433049,442	5,75	5,75
N	489218,417	433049,442	6,49	N	489218,417	433049,442	6,49	6,49
O	489210,437	433054,574	6,49	O	489210,437	433054,574	6,49	6,49
P	489215,203	433055,574	11,86	P	489215,203	433055,574	11,86	11,86
Q	489233,221	433075,762	12,18	Q	489233,221	433075,762	12,18	12,18
R	489235,029	433078,337	17,63	R	489235,029	433078,337	17,63	17,63
S	489231,518	433084,567	15,52	S	489231,518	433084,567	15,52	15,52
T	489267,017	433085,307	23,18	T	489267,017	433085,307	23,18	23,18
Y	489289,798	433089,601	7,88	Y	489289,798	433089,601	7,88	7,88

ΥΠΟΜΟΝΗ ΣΥΜΒΟΛΩΝ

Περιγραφή με συμπαράδειγμα φυσικό τριαντάφυλλο

Περιγραφή στο αριριστοίχημα & σκιά

Περιγραφή στο αριριστοίχημα & σκιά

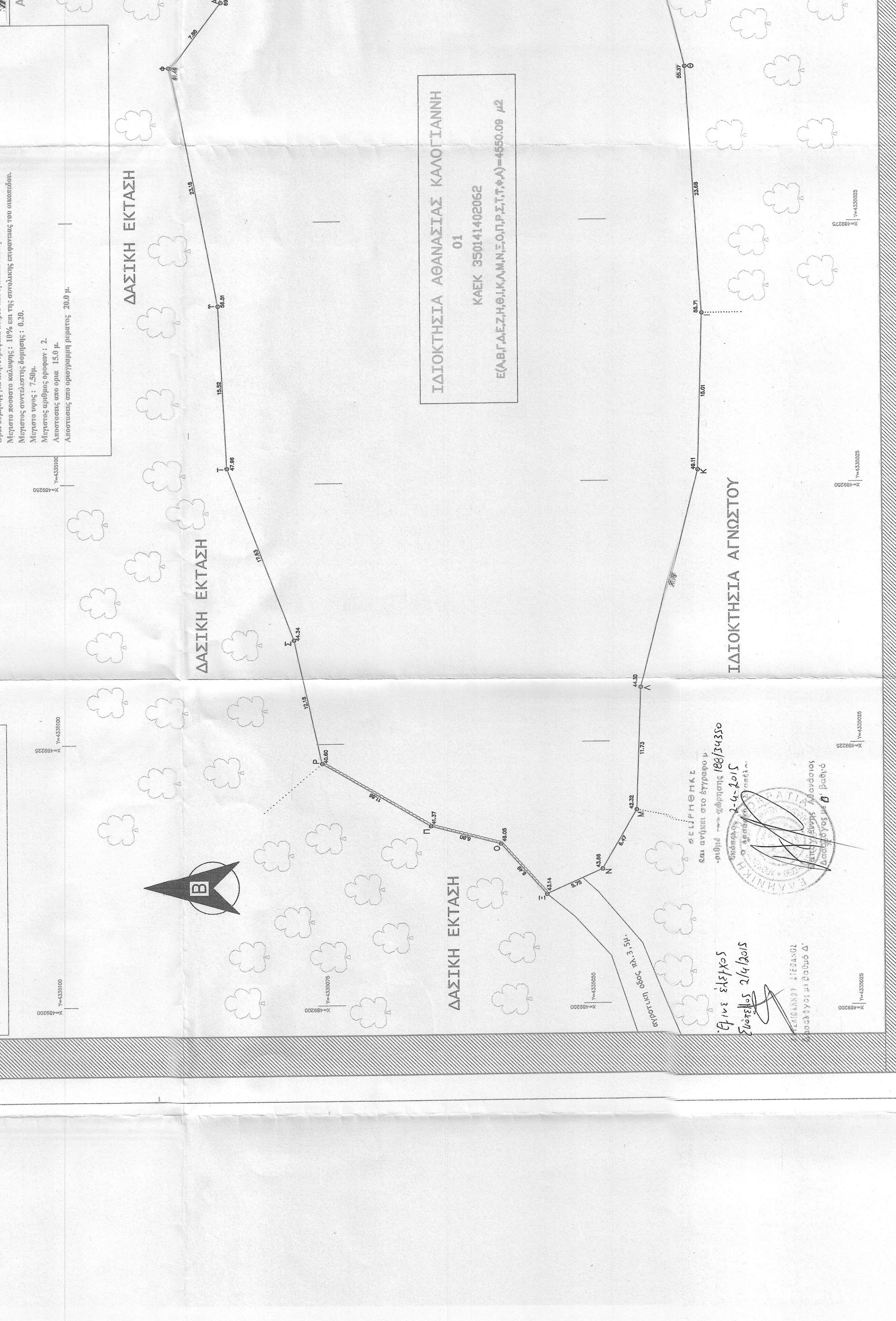

ΙΔΙΟΚΤΗΣΙΑ ΑΒΑΝΑΣΙΑΣ ΚΑΛΟΓΙΑΝΝΗ  
 01  
 ΚΑΕΚ 350141402062  
 ΕΛΒΓΔΕΖΗΘΙΚΑΜΝΕΟΠΡΣΤΦΧΑ=4650.09 μ<sup>2</sup>

ΕΛΛΗΝΙΚΗ ΔΗΜΟΚΡΑΤΙΑ  
 ΥΠΟΥΡΓΕΙΟ ΠΕΡΙΧΕΙΡΣΗΣ ΕΡΓΩΝ  
 ΓΕΝΙΚΗ ΔΙΕΥΘΥΝΣΗ ΕΡΓΩΝ  
 ΔΙΕΥΘΥΝΣΗ ΕΡΓΩΝ  
 Τμήμα: ΕΡΓΑ ΜΕΣΗΣ ΚΑΙ ΜΙΚΡΗΣ ΚΑΤΑΣΤΑΣΗΣ  
 Αρ. Πρωτ.: 168/54350  
 Αθήνα, 2/4/2015