

ΑΝΑΛΥΤΙΚΑ ΒΕΒΑΙΩΜΕΝΟΙ

Όψη	Υψόμετρο	Υψόμετρο
1	43070.00	43070.00
2	43070.00	43070.00
3	43070.00	43070.00
4	43070.00	43070.00
5	43070.00	43070.00
6	43070.00	43070.00
7	43070.00	43070.00
8	43070.00	43070.00
9	43070.00	43070.00
10	43070.00	43070.00
11	43070.00	43070.00
12	43070.00	43070.00
13	43070.00	43070.00
14	43070.00	43070.00
15	43070.00	43070.00
16	43070.00	43070.00
17	43070.00	43070.00
18	43070.00	43070.00
19	43070.00	43070.00
20	43070.00	43070.00
21	43070.00	43070.00
22	43070.00	43070.00
23	43070.00	43070.00
24	43070.00	43070.00
25	43070.00	43070.00
26	43070.00	43070.00
27	43070.00	43070.00
28	43070.00	43070.00
29	43070.00	43070.00
30	43070.00	43070.00
31	43070.00	43070.00
32	43070.00	43070.00
33	43070.00	43070.00
34	43070.00	43070.00
35	43070.00	43070.00
36	43070.00	43070.00
37	43070.00	43070.00
38	43070.00	43070.00
39	43070.00	43070.00
40	43070.00	43070.00
41	43070.00	43070.00
42	43070.00	43070.00
43	43070.00	43070.00
44	43070.00	43070.00
45	43070.00	43070.00
46	43070.00	43070.00
47	43070.00	43070.00
48	43070.00	43070.00
49	43070.00	43070.00
50	43070.00	43070.00

Επιβάδισμα κροτομητών
 Ε (1-2-3-4-...38-39-40-1) = 3.349,08κιμ

ΣΗΜΑΝΣΗ ΕΠΙΒΑΔΙΣΜΩΝ

1. Το βέβαιον είναι, ανεξάρτητα από οποιεσδήποτε αλλαγές στην οδό, η διαδρομή που θα υλοποιηθεί ακολουθώντας τις κροτομητές που φαίνονται στο σχέδιο και το ΣΤΑ.ΗΤ. παραμένει με μήκος 3,349.08κιμ, αφού των κροτομητών μήκους του Γ.Σ. 3000.00 ΜΕΤΡΑ με κροτομητές 12,80 ΜΕΤΡΑ ΕΙΣ ΤΟΝ ΟΔΟ 3000.00 ΜΕΤΡΑ

ΑΝΑΛΥΤΙΚΗ ΔΙΑΜΟΡΦΩΣΗ

Ο υπογράφων ΚΩΣΤΑΣ ΖΑΧ. ΜΑΥΡΟΓΟΝΑΤΟΣ συνδυαστικά των εκκλιση, φασματικού βόθρου υπεύθυνος ότι τα βόθρα και οι διακλίσεις που υπαίχθη στα Μοχλάκια και φαίνονται στο παρόν τοπογραφικό διάγραμμα είναι ορθά

ο βόθρων
 ΚΩΣΤΑΣ ΖΑΧ. ΜΑΥΡΟΓΟΝΑΤΟΣ

ΒΕΒΑΙΩΣΗ ΔΙΑΜΟΡΦΩΣΗΣ

Ο υπογράφων Μοχλάκιος Πέτρος Κουτσίκοβιτς βεβαιώνει ότι τα παρακάτω είναι αληθινά με στοιχεία 011-2-3-4... 38-39-40-1 και επιβάδισμα 3.349,08κιμ, δεν είναι όψιος και ακατάλληλος ή οφθαλμο με την λογική κατασκευαστική νομοθεσία. Τα παραπάνω η φασματικά βόθρου, εκτός σχεδίου, εκτός κλίσης και, δεν υπαίχθη στις διακλίσεις του 12,80ΜΕΤΡΑ

ΚΟΥΤΣΙΚΟΣ ΠΕΤΡΟΣ
 ΚΟΥΤΣΙΚΟΣ ΜΗΧΑΝΙΚΟΣ Ε.Υ.
 ΕΠΙΧΕΙΡΗΣΙΑΚΟ ΚΑΤΕΥΘΥΝΤΗΣ
 ΕΠΙΧΕΙΡΗΣΙΑΚΟ ΚΑΤΕΥΘΥΝΤΗΣ
 ΕΠΙΧΕΙΡΗΣΙΑΚΟ ΚΑΤΕΥΘΥΝΤΗΣ

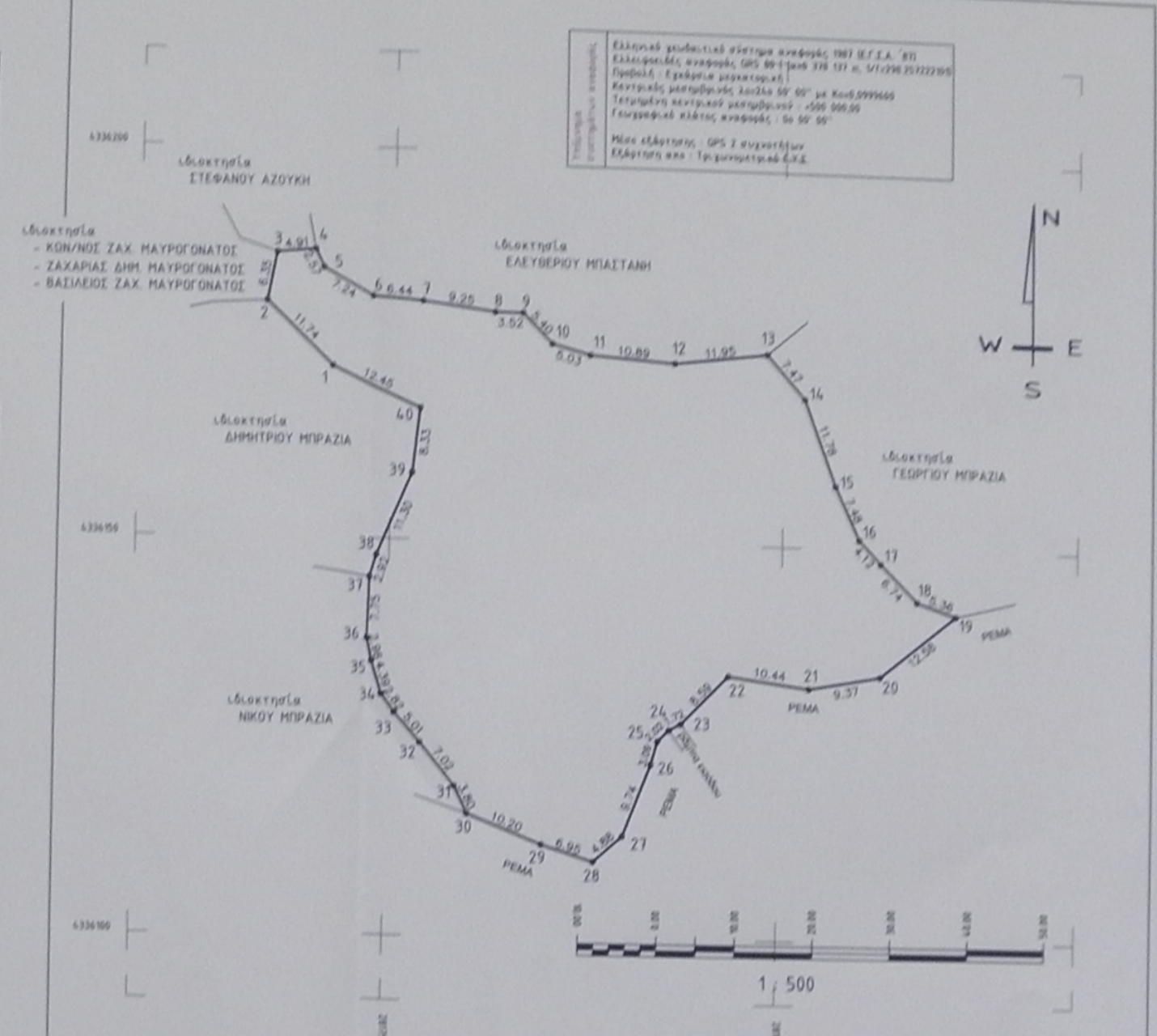
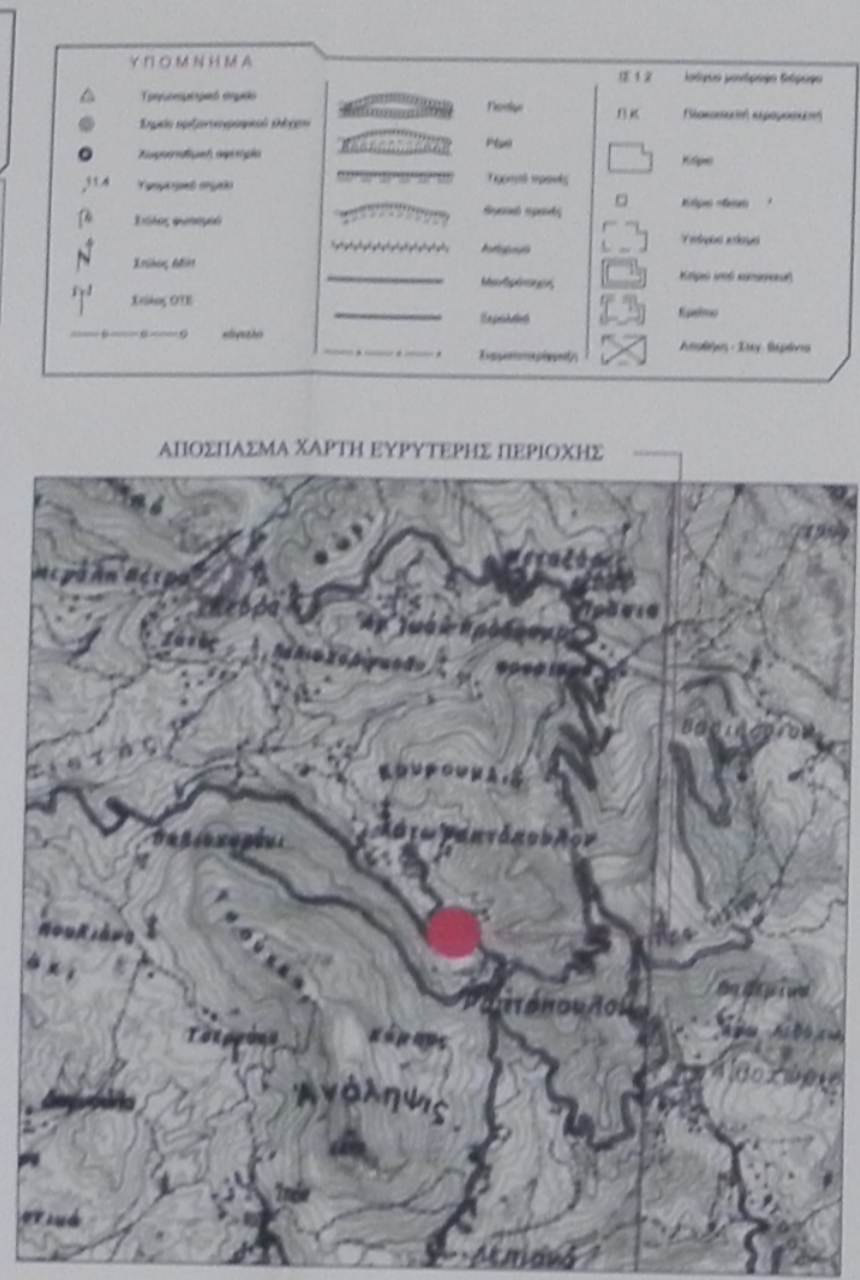

Θεωρητικός - Παρατηρητικός

Τεχνικό γραφείο
ΠΕΤΡΟΥ Θ. ΚΟΥΤΣΙΚΟΥ
 ΚΟΥΤΣΙΚΟΣ ΜΗΧΑΝΙΚΟΣ Ε.Υ.
 ΕΠΙΧΕΙΡΗΣΙΑΚΟ ΚΑΤΕΥΘΥΝΤΗΣ

Τοπογραφική Αποτύπωση Αγροτεμαχίου

«Κοιτασιόβλα (αλώνι)» κτηματικής περιφέρειας Τ.Κ. Ραψατσίου Δ.Ε. Αρροποτάμου Δήμου Αγρόφων Π.Ε. Ευρυτανίας

ΚΟΥΤΣΙΚΟΣ ΠΕΤΡΟΣ
 ΚΟΥΤΣΙΚΟΣ ΜΗΧΑΝΙΚΟΣ Ε.Υ.
 ΕΠΙΧΕΙΡΗΣΙΑΚΟ ΚΑΤΕΥΘΥΝΤΗΣ

Επιβάδισμα:
 - ΚΩΣΤΑΣ ΖΑΧ. ΜΑΥΡΟΓΟΝΑΤΟΣ
 - ΖΑΧΑΡΙΑΣ ΔΗΜΗΤΡΙΟΥ ΜΑΥΡΟΓΟΝΑΤΟΣ
 - ΒΑΣΙΛΕΙΟΣ ΖΑΧΑΡΙΑ ΜΑΥΡΟΓΟΝΑΤΟΣ

ΤΟΠΟΓΡΑΦΙΚΟ ΔΙΑΓΡΑΜΜΑ

Αρ. Σχέδιο: **Τ 1** ΚΑΤΑΣΤΑΣΗ: 20130930 ΤΑ 4 Τ Π Π Π

ΚΑΙΜΑΚΑ : 1/500