

ΤΟΠΟΓΡΑΦΙΚΟ ΔΙΑΓΡΑΜΜΑ ΑΓΡΟΤΕΜΑΧΙΟΥ

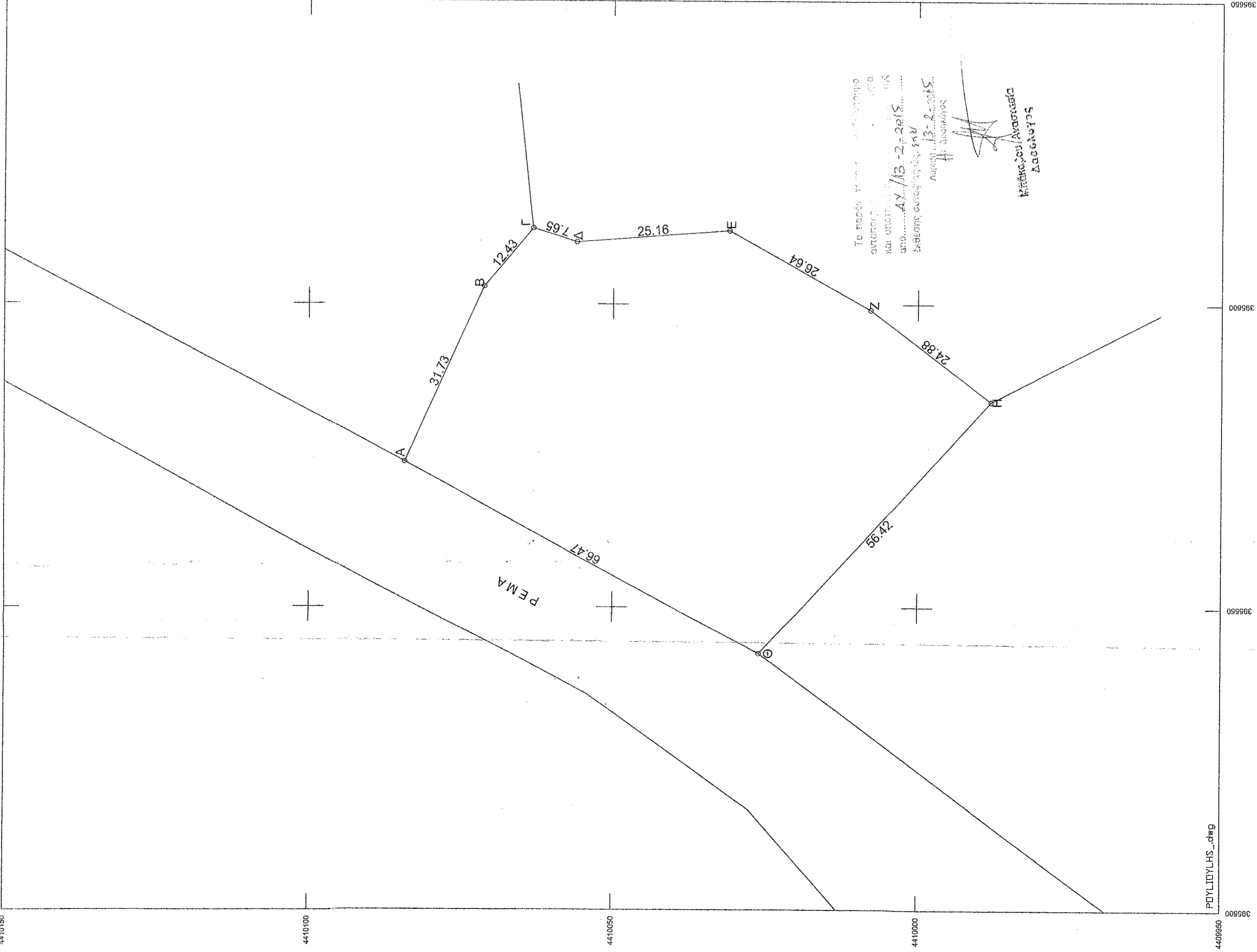

ΚΛΙΜΑΚΑ 1 : 500



Το παρόν γράμμα αποτελεί πιστό αντίγραφο της μετρήσεως και αποτελεί απόλυτη βεβαίωση της ακρίβειάς της.
 Ημερομηνία: 13.2.2012
 Π. ΜΗΧΑΝΙΚΟΣ
 ΠΟΥΛΙΟΥΛΗΣ Α. ΧΡΗΣΤΟΣ

Κατάσταση Αναστάσιος Δαδούλας

ΑΠΟΣΠΑΣΜΑ ΦΩΤΟΧΑΡΤΗ ΚΤΗΜΑΤΟΛΟΓΙΟΥ

ΘΕΣΗ ΑΓΡΟΤΕΜΑΧΙΟΥ

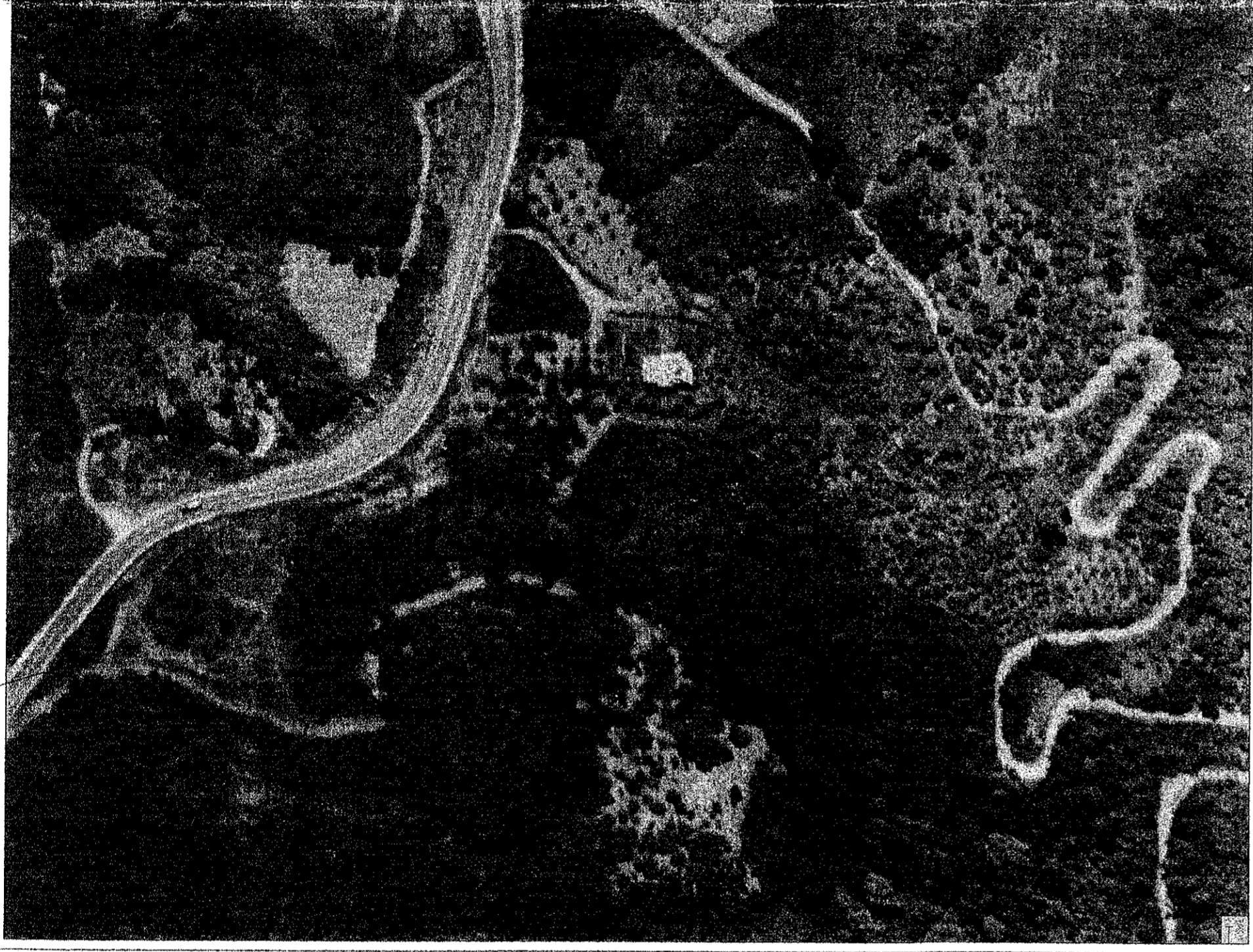

ΘΕΜΑ ΣΧΕΔΙΟΥ : "ΤΟΠΟΓΡΑΦΙΚΟ ΔΙΑΓΡΑΜΜΑ"

ΔΗΜΟΣ : ΕΥΡΥΜΕΝΩΝ
 ΚΤΗΜ. ΠΕΡΙΦΕΡΕΙΑ : ΚΟΚΚΙΝΟ ΝΕΡΟ
 ΘΕΣΗ : ΛΑΚΟΣ ΜΗΤΑΚΟΥ
 ΙΔΙΟΚΤΗΤΕΣ : Κ.ΗΡ. ΕΛΙΣΑΒΕΤ ΜΠΑΣΔΡΑΒΑΛΑ κα ΔΗΜΗΤΡΙΟΥ ΡΙΖΑΚΗ
 ΧΡΟΝΟΣ ΜΕΛΕΤΗΣ : ΑΥΓΟΥΣΤΟΣ 2012
 ΚΛΙΜΑΚΑ ΣΧΕΔΙΟΥ : 1/500

ΣΤΟΙΧΕΙΑ ΙΔΙΟΚΤΗΣΙΑΣ :

ΑΓΡΟΤΕΜΑΧΙΟ
 ΠΕΡΙΓΡΑΦΗ : Α.Β.Γ.Δ.Ε.Ζ.Η.Θ.
 ΕΜΒΑΔΟΝ : Ε = 4087.00 τμ.

| Κορυφή | X | Y | Πλευρά-Μήκος |
|---------|------------|-------------|--------------|
| A | 395573.923 | 4410084.281 | AB = 31.73 |
| B | 395602.878 | 4410071.312 | ΒΓ = 12.43 |
| Γ | 395612.395 | 4410063.316 | ΓΔ = 7.65 |
| Δ | 395610.168 | 4410056.004 | ΔΕ = 25.16 |
| Ε | 395612.084 | 4410030.918 | ΕΖ = 26.64 |
| Ζ | 395599.078 | 4410007.674 | ΖΗ = 24.88 |
| Η | 395583.898 | 4409987.962 | ΗΘ = 56.42 |
| Θ | 395542.148 | 4410025.903 | ΘΑ = 66.47 |
| Εμβαδό: | 4087.00 | Περίμετρος: | 251.36 |

ΑΠΟΣΤΑΣΗ ΑΠΟ ΤΗ ΘΑΛΑΣΣΑ 500.00 μ.

ΟΡΟΙ ΔΟΜΗΣΗΣ ΠΕΡΙΟΧΗΣ

ΕΛΑΧΙΣΤΟ ΠΡΟΣΩΠΟ : 25.00 μ.
 ΕΛΑΧΙΣΤΟ ΕΜΒΑΔΟ : 4000.00 τμ.

ΤΕΧΝΙΚΟ ΓΡΑΦΕΙΟ

ΠΟΥΛΙΟΥΛΗΣ ΧΡΗΣΤΟΣ
 Πολιτικός Μηχανικός

200 ΑΡΧΟΛΟΓΟΥ
 6-4-2012

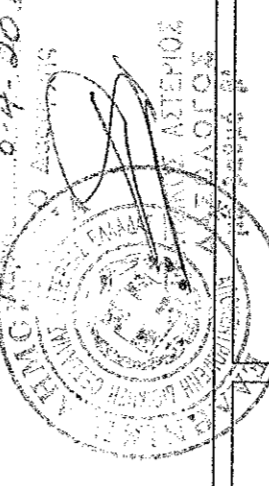

ΑΡΙΘΜΟΣ ΣΧΕΔΙΟΥ
 01

ΚΛΙΜΑΚΑ
 1 : 500

ΘΕΜΑ ΣΧΕΔΙΟΥ : ΤΟΠΟΓΡΑΦΙΚΟ ΔΙΑΓΡΑΜΜΑ

ΔΗΜΟΣ : ΕΥΡΥΜΕΝΩΝ

ΚΤΗΜ. ΠΕΡΙΦΕΡΕΙΑ : ΚΟΚΚΙΝΟ ΝΕΡΟ

ΙΔΙΟΚΤΗΤΗΣ : Κ.ΗΡ. ΕΛΙΣΑΒΕΤ ΜΠΑΣΔΡΑΒΑΛΑ κα ΔΗΜΗΤΡΙΟΥ ΡΙΖΑΚΗ

ΧΡΟΝΟΣ : ΑΥΓΟΥΣΤΟΣ 2012

ΥΠΟΓΡΑΦΗ - ΣΦΡΑΓΙΔΑ

ΠΟΥΛΙΟΥΛΗΣ Α. ΧΡΗΣΤΟΣ
 ΔΙΠΛ. ΠΟΛΥΤΕΧΝΙΚΟΣ Α.Π.Θ.
 ΜΕΛΟΣ Τ.Ε.Ε. ΑΡ. ΜΗΤΡΩΟΥ 81114
 ΑΛΕΥΑΔΟΝ 3 - Α. 2470 - 617821
 Α.Φ.Μ. 068822286 - ΛΑΡΙΣΑ - Γ. ΔΟΥ

ΠΟΥΛΙΟΥΛΗΣ Α. ΧΡΗΣΤΟΣ
 ΔΙΠΛ. ΠΟΛΥΤΕΧΝΙΚΟΣ Α.Π.Θ.
 ΜΕΛΟΣ Τ.Ε.Ε. ΑΡ. ΜΗΤΡΩΟΥ 81114
 ΑΛΕΥΑΔΟΝ 3 - Α. 2470 - 617821
 Α.Φ.Μ. 068822286 - ΛΑΡΙΣΑ - Γ. ΔΟΥ

ΥΠΕΥΘΥΝΗ ΔΗΛΩΣΗ ΙΔΙΟΚΤΗΤΗ

Οι υπογράφοντες ιδιοκτήτες του αγροτεμαχίου με στοιχεία Α.Β.Γ.Δ.Ε.Ζ.Η.Θ.Α δηλώνουμε υπεύθυνα ότι τα όρια που υποδείξιμε προς απεικόνιση είναι τα αληθή.

-ΟΙ-
 ΔΗΛΟΥΝΤΕΣ

ΒΕΒΑΙΩΣΗ Ν. 651/77

Ο υπογράφων Πουλιούλης Χρήστος Πολιτικός Μηχανικός βεβαιώνει ότι το αγροτεμάχιο με στοιχεία Α.Β.Γ.Δ.Ε.Ζ.Η.Θ.Α βρίσκεται εκτός σχεδίου και εκτός Γ.Π.Σ. και δεν είναι όριο ούτε οικοδομήσιμο σύμφωνα με τις ισχύουσες πολεοδομικές διατάξεις.

-Ο-
 ΒΕΒΑΙΩΝ

ΠΟΥΛΙΟΥΛΗΣ Α. ΧΡΗΣΤΟΣ
 ΔΙΠΛ. ΠΟΛΥΤΕΧΝΙΚΟΣ Α.Π.Θ.
 ΜΕΛΟΣ Τ.Ε.Ε. ΑΡ. ΜΗΤΡΩΟΥ 81114
 ΑΛΕΥΑΔΟΝ 3 - Α. 2470 - 617821
 Α.Φ.Μ. 068822286 - ΛΑΡΙΣΑ - Γ. ΔΟΥ

ΠΟΥΛΙΟΥΛΗΣ Α. ΧΡΗΣΤΟΣ
 ΔΙΠΛ. ΠΟΛΥΤΕΧΝΙΚΟΣ Α.Π.Θ.
 ΜΕΛΟΣ Τ.Ε.Ε. ΑΡ. ΜΗΤΡΩΟΥ 81114
 ΑΛΕΥΑΔΟΝ 3 - Α. 2470 - 617821
 Α.Φ.Μ. 068822286 - ΛΑΡΙΣΑ - Γ. ΔΟΥ