

ΟΔΟΠΟΡΙΚΟ - ΣΚΑΡΙΦΗΜΑ

Σύμβαση: Προγραμματισμός, Μελέτη, Έργα - Μελέτες Τοπογραφικά, Οδοιπορικά, Σχόλια Περιφέρειας - Πρωτοβάθμια

ΟΔΟΠΟΡΙΚΟ - ΣΚΑΡΙΦΗΜΑ



ΘΕΣΗ ΔΡΥΣΤΕΜΑΤΟΣ

ΠΡΟΒΛΕΨΗ ΚΑΙ ΠΡΟΒΛΕΨΗ
 1. Το έργο προϋπολογίζεται με συνολικό κόστος 100.000,00 € (Εκατό χιλιάδες ευρώ) με ΦΠΑ 12%. Οφείλονται από τον πελάτη οι εξής ποσότητες:
 - ΣΥΜΜΕΤΟΧΗ 50% (50.000,00 €)
 - ΠΟΣΟΣΤΟ 50% (50.000,00 €)
 2. Η καταβολή των ποσών πρέπει να γίνεται σύμφωνα με τον προϋπολογισμό του έργου.
 3. Η καταβολή των ποσών πρέπει να γίνεται σύμφωνα με τον προϋπολογισμό του έργου.
 4. Η καταβολή των ποσών πρέπει να γίνεται σύμφωνα με τον προϋπολογισμό του έργου.
 5. Η καταβολή των ποσών πρέπει να γίνεται σύμφωνα με τον προϋπολογισμό του έργου.
 6. Η καταβολή των ποσών πρέπει να γίνεται σύμφωνα με τον προϋπολογισμό του έργου.
 7. Η καταβολή των ποσών πρέπει να γίνεται σύμφωνα με τον προϋπολογισμό του έργου.
 8. Η καταβολή των ποσών πρέπει να γίνεται σύμφωνα με τον προϋπολογισμό του έργου.
 9. Η καταβολή των ποσών πρέπει να γίνεται σύμφωνα με τον προϋπολογισμό του έργου.
 10. Η καταβολή των ποσών πρέπει να γίνεται σύμφωνα με τον προϋπολογισμό του έργου.

ΠΡΟΒΛΕΨΗ ΚΑΙ ΠΡΟΒΛΕΨΗ
 1. Το έργο προϋπολογίζεται με συνολικό κόστος 100.000,00 € (Εκατό χιλιάδες ευρώ) με ΦΠΑ 12%. Οφείλονται από τον πελάτη οι εξής ποσότητες:
 - ΣΥΜΜΕΤΟΧΗ 50% (50.000,00 €)
 - ΠΟΣΟΣΤΟ 50% (50.000,00 €)
 2. Η καταβολή των ποσών πρέπει να γίνεται σύμφωνα με τον προϋπολογισμό του έργου.
 3. Η καταβολή των ποσών πρέπει να γίνεται σύμφωνα με τον προϋπολογισμό του έργου.
 4. Η καταβολή των ποσών πρέπει να γίνεται σύμφωνα με τον προϋπολογισμό του έργου.
 5. Η καταβολή των ποσών πρέπει να γίνεται σύμφωνα με τον προϋπολογισμό του έργου.
 6. Η καταβολή των ποσών πρέπει να γίνεται σύμφωνα με τον προϋπολογισμό του έργου.
 7. Η καταβολή των ποσών πρέπει να γίνεται σύμφωνα με τον προϋπολογισμό του έργου.
 8. Η καταβολή των ποσών πρέπει να γίνεται σύμφωνα με τον προϋπολογισμό του έργου.
 9. Η καταβολή των ποσών πρέπει να γίνεται σύμφωνα με τον προϋπολογισμό του έργου.
 10. Η καταβολή των ποσών πρέπει να γίνεται σύμφωνα με τον προϋπολογισμό του έργου.

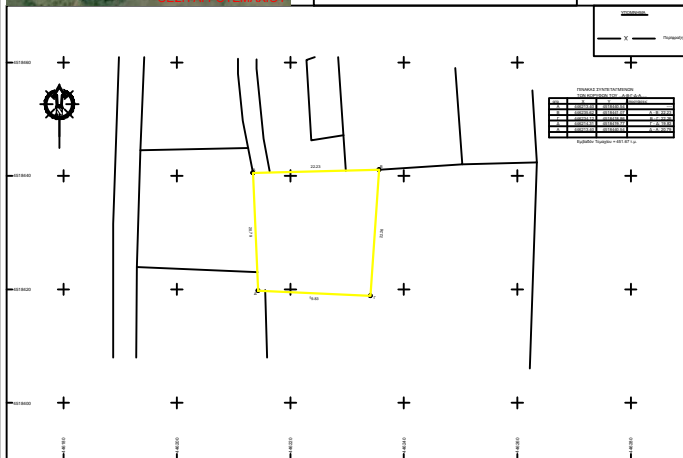

ΜΑΛΑΝΔΡΗΣ ΠΑΝΑΓΙΩΤΗΣ
 ΜΠΕΛΙΜΠΑΣΑΚΗΣ ΕΜΜΑΝΟΥΗΛ
 ΠΑΠΑΚΩΣΤΑΣ ΙΩΑΝΝΗΣ

ΕΡΓΟΔΟΤΗΣ

ΣΤΑΥΡΟΣ ΠΑΠΑΖΗΣ

ΕΡΓΟ

ΠΕΡΙΦΡΑΣΗ ΟΙΚΟΠΕΔΟΥ

ΘΕΣΗ ΕΡΓΟΥ

ΠΕΡΙΦΕΡΕΙΑ Κ. ΜΑΚΕΔΟΝΙΑΣ
 ΔΗΜΟΣ ΛΑΓΚΑΔΑ
 Δ. Δ. ΣΟΧΟΥ

ΜΕΛΕΤΗΤΗΣ

ΠΑΝΑΓΙΩΤΗΣ ΜΑΛΑΝΔΡΗΣ

ΟΝΟΜΑ ΣΧΕΔΙΟΥ

ΑΡ. ΣΧΕΔΙΟΥ

ΤΟΠΟΓΡΑΦΙΚΟ-ΠΕΡΙΦΡΑΣΗ

T.01

ΚΛΙΜΑΚΑ : 1 / 500

ΙΑΝΟΥΑΡΙΟΣ 2015

ΣΦΡΑΓΙΔΑ - ΥΠΟΓΡΑΦΗ

ΘΕΩΡΗΣΗ ΥΠΗΡΕΣΙΑΣ