

Απόσπασμα Χάρτη ΓΥΣ - κλ. 1:5000

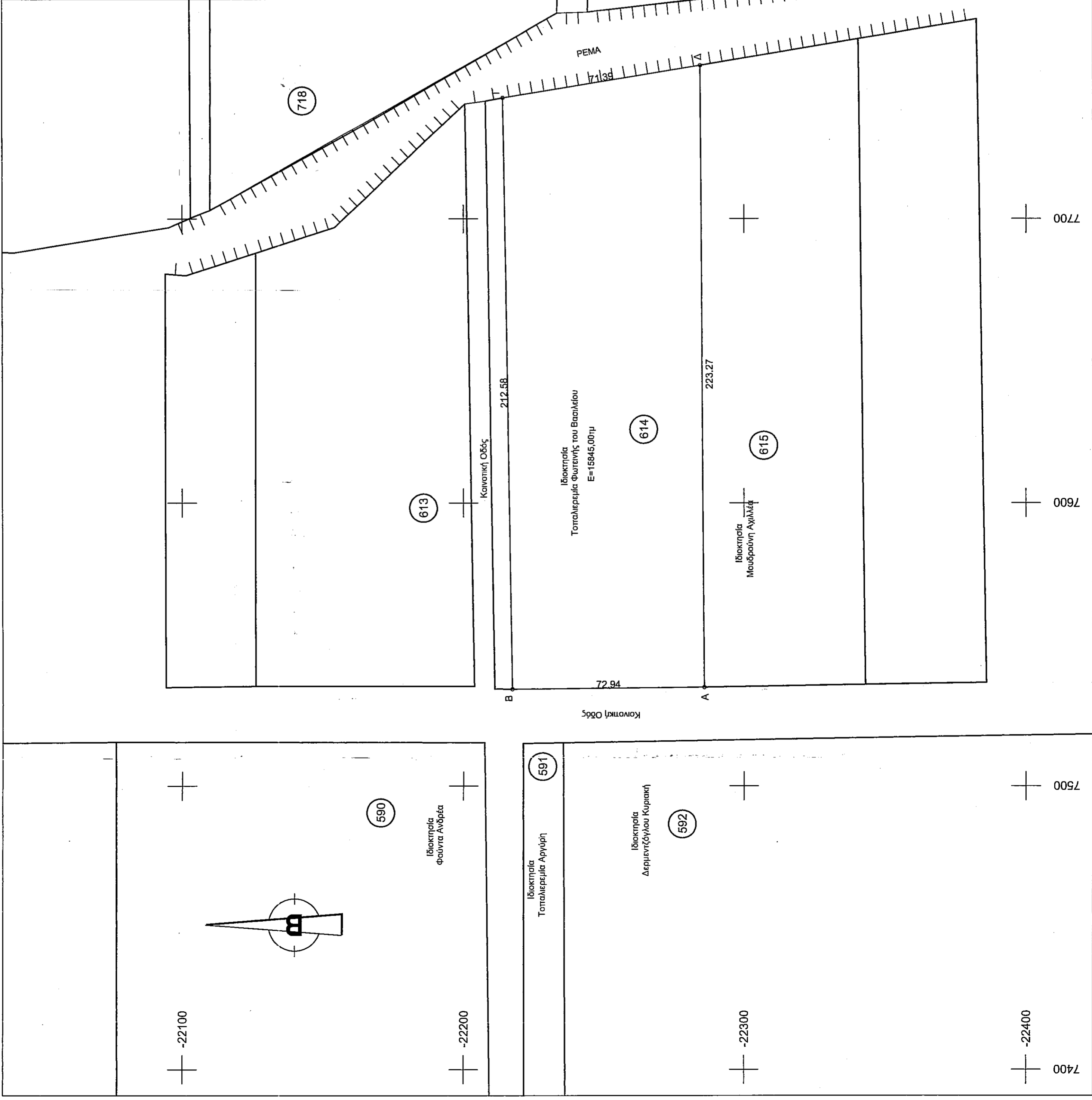

Συντεταγμένες σε HATT
L:41.15 - M: 0.15

α/α	X	Y
A	7635.07	-22285.79
B	7634.42	-22217.24
Γ	7743.02	-22214.05
Δ	7754.4	-22284.53

Συντεταγμένες σε ΕΓΣΑ 87

α/α	X	Y
A	504713.45	4544013.81
B	504712.83	4544082.37
Γ	504921.43	4544085.47
Δ	504932.77	4544014.99

Οι Συντεταγμένες σε ΕΓΣΑ 87 προκύπτουν από μετατροπή και περιέχουν το ανάλογο σφάλμα

ΤΟΠΟΓΡΑΦΙΚΟ ΔΙΑΓΡΑΜΜΑ ΑΓΡΟΤΕΜΑΧΙΟΥ
ΣΤΗΝ Τ.Κ. ΦΩΤΟΛΙΒΟΥ ΤΗΣ ΠΕΡΙΦΕΡΕΙΑΚΗΣ
ΕΝΟΤΗΤΑΣ ΔΡΑΜΑΣ

Κλ. 1:1000

1. Το Ακίνητο υπό στοιχεία Α-Β-Γ-Δ-Α βρίσκεται στην τ.κ. Φωτολίβου της Περιφερειακής Ενότητας Δράμας και είναι το τεμάχιο με αριθμό 614 του Αgroκτημίου Φωτολίβου.
2. Το παραπάνω ακίνητο είναι ιδιοκτησίας Φοιτητής Τοπικής του Βασιλείου είναι εμβαδού 15845,00τμ και είναι άραιο και οικοδομήσιμο σύμφωνα με την κείμενη νομοθεσία για την εκτός σχεδίου δόμηση.
3. Τα όρια για την αποτύπωση ελήφθησαν από τον συγκεκριμένο χάρτη Αgroκτημίου Φωτολίβου

ΗΓΟΥΜΕΝΙΤΣΑ - Νοέμβριος 2014

Ο
ΜΗΧΑΝΙΚΟΣ

ΘΕΟΔΩΡΟΣ Π. ΠΑΠΑΓΕΩΡΓΙΟΥ
ΑΓΡΟΝΟΜΟΣ ΤΟΠΟΓΡΑΦΟΣ
ΜΗΧΑΝΙΚΟΣ
ΜΕΛΟΣ Τ.Ε.Ε. ΑΡ. ΜΗΤΡΩΟΥ: 82486
ΑΥΛΟΝΑΡΗ - 54500 ΔΡΑΜΑ Τ.Κ. 5502015
Α.Φ.Μ.: 047233655 Δ.Ο.Υ.: ΚΥΜΗΣ

Δράμα 14-11-2014

Ο ΕΓΚΛΗΤΟΣ

(Signature)

ΚΑΡΑΑΝΔΡΕΑΣ ΙΩΑΝΝΗΝ
ΔΡΑΜΑΤΟΣ

ΕΞΟΥΧΩΣΗ
Συνοδεύει αναπαραγωγή την με
αριθμό 4165/14-11-2014
πράξη χαρακτηρισμού μας.
Δράμα 14-11-2014
Ε.Γ.Γ.
Η Ασφαρτής Δράμας



Επιστήμη Κοινωνικών
Δοσολόγος με Γ. Βαθμίδα

Απόσπασμα Αgroκτημίου Φωτολίβου - κλ. 1:5000