

ΑΠΟΣΠΑΣΜΑ ΧΑΡΤΩΝ ΓΥΣ 1:5000 6329/3 & 6328/4

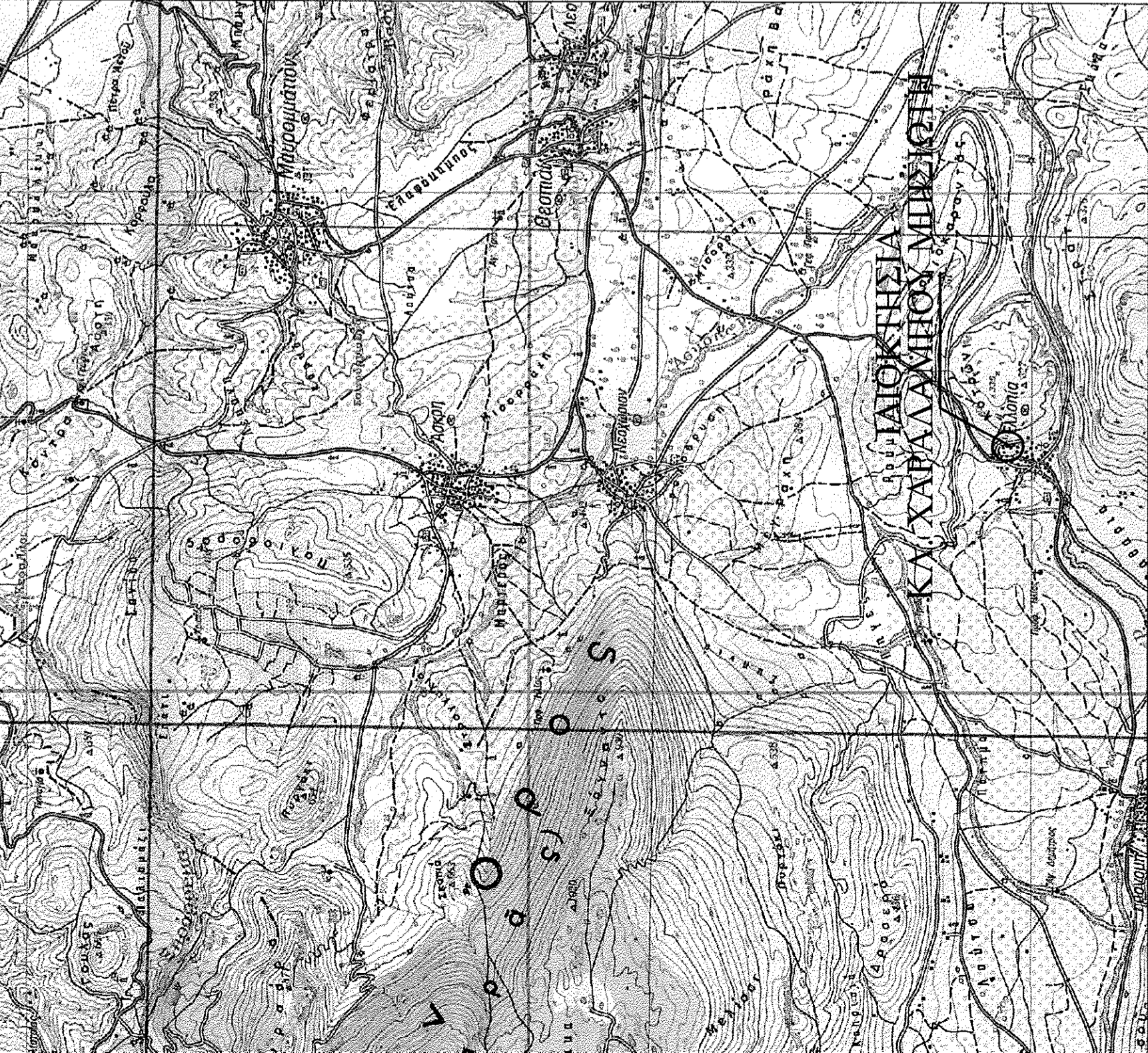

ΑΠΟΣΠΑΣΜΑ ΧΑΡΤΗ ΓΥΣ 1:50000



ΑΠΟΣΠΑΣΜΑ ΑΦ ΚΤΗΜΑΤΟΛΟΓΙΟΥ

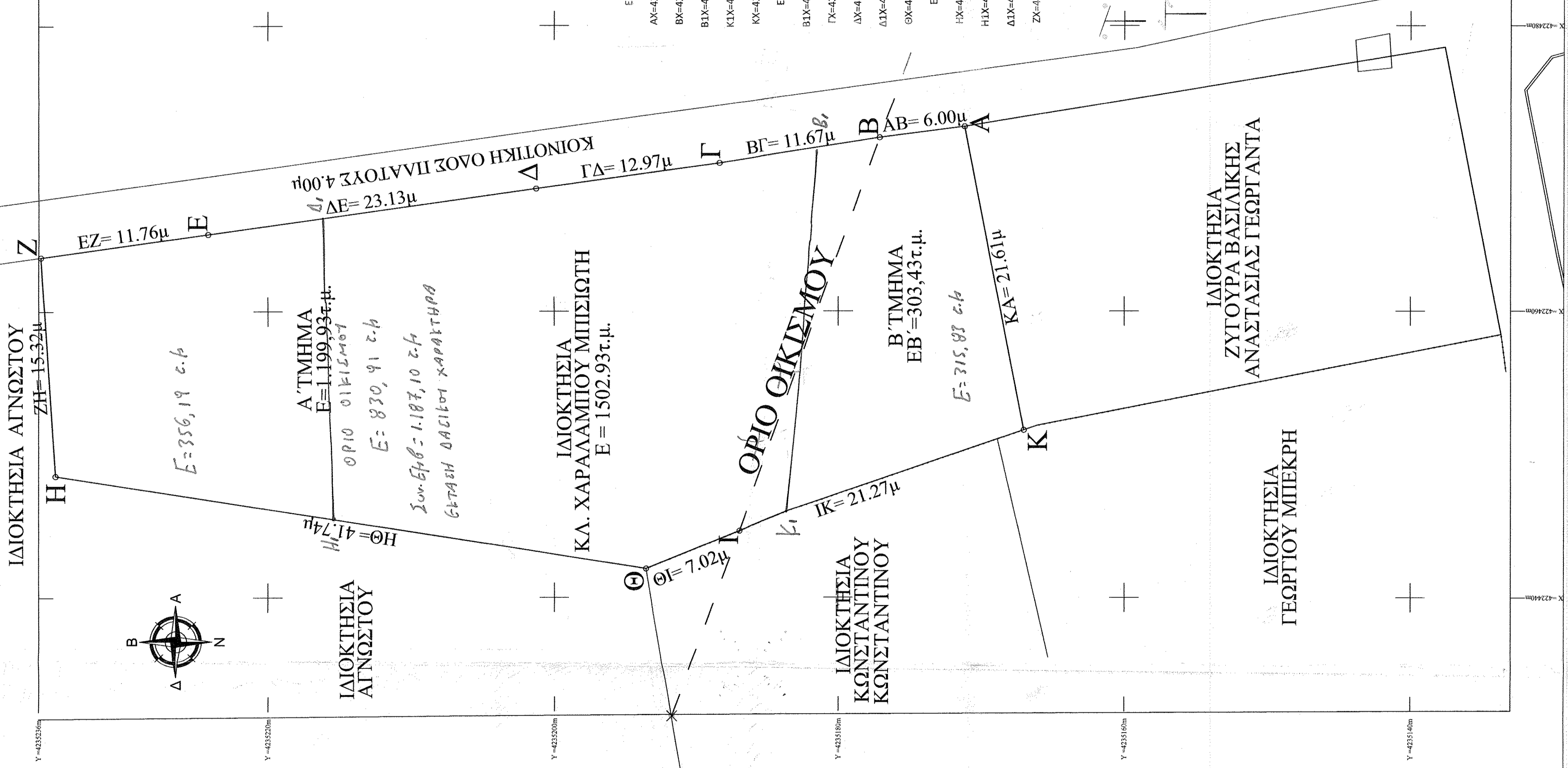

Α.Μ.Μ.	Υ.Μ.Μ.	Ε.Μ.Μ.
4235171.151	4235177.090	4235181.412
4235177.090	4235181.412	4235183.513
4235181.412	4235183.513	4235167.005
4235183.513	4235167.005	4235193.584
4235167.005	4235193.584	4235183.513
4235193.584	4235183.513	4235216.154
4235183.513	4235216.154	4235215.316
4235216.154	4235215.316	4235234.817
4235215.316	4235234.817	4235215.316
4235234.817	4235215.316	4235216.154
4235215.316	4235216.154	4235235.846
4235235.846	4235216.154	4235234.817
4235234.817	4235216.154	4235171.151

ΤΙΤΛΟΣ ΙΔΙΟΚΤΗΣΙΑΣ

Υφ. αρ. 405-2/02/2015 Πράξη Αποδοχής Κληρονομιάς της συμβολαιογράφου Κωνσταντίνης Κάρρου Μελάνη

ΔΗΛΩΣΗ ΙΔΙΟΚΤΗΤΩΝ ΥΠΟΔΙΕΙΞΗΣ ΟΡΙΩΝ

(αρθ. 5 παρ. 7 του Π.Δ.δ. 8-7-93 ΦΕΚ 795Δ 13-7-93)

Ο κάτωθι υπογεγραμμένος ως νόμιμος κληρονόμος του Χαράλαμπος Γ. Μπασιάνη ιδιοκτήτης του εμμανήμιου στο παρόν τοπογραφικό διάγραμμα, επιδιώκει για την ακρίβεια των δηλούμενων ορίων και για την ακρίβεια της θέσης των καδώς και για την ύπαρξη και την κατά κάθε νόμιμον δικαιωμάτων.

Ο ΔΗΛΩΣΗ

ΔΗΛΩΣΗ ΜΗΧΑΝΙΚΟΥ (Ν.651/77 - Ν.1337/83)

Ο υπογεγραμμένος Αποστολός Αποστολός Πολιτικός Μηχανικός Τ.Ε. δηλώνει υπεύθυνα ότι η ιδιοκτησία κληρονομίου Χαράλαμπος Μπασιάνη με στοιχεία Α.Β.Γ.Δ.Ε.Ζ.Η.Θ.Κ.Α συνολικού εμβαδού 1502,93τ.μ βρίσκεται εν μέρει εντός και εν μέρει εκτός ορίων οικισμού τ.μ. Εξελπίδας & Φιφιλίων. Αναλυτικότερα το τμήμα (Α) με στοιχεία Γ.Δ.Ε.Ζ.Η.Θ.Κ.Α εμβαδού = 1199,93τ.μ βρίσκεται εκτός ορίων οικισμού και είναι μη έργο και μη οικοδομήσιμο & το τμήμα (Β) με στοιχεία Α.Β.Γ.Δ.Ε. εμβαδού 303,43 τ.μ, βρίσκεται εντός του ορίου του οικισμού και είναι έργο και οικοδομήσιμο κατά παράδοση σύμφωνα με τις υπηρεσιακές ποσοδομικές διατάξεις μετά και τη γνωμοδότηση των αρμόδιων υπηρεσιών διαγράμμισης, αρχιτεκτονικά, υπηρεσιακά όμοιων κ.λπ.

ΑΠΟΣΤΟΛΟΣ Ι. ΑΠΟΣΤΟΛΟΠΟΥΛΟΣ
 ΠΤΥΧΟΣ ΠΟΛΙΤΙΚΟΣ ΜΗΧΑΝΙΚΟΣ Τ.Ε.
 ΑΡΙΘ. ΜΗΤΡΩΟΥ/ΕΞ. ΕΛΛ. Δ. Ο.Τ. 8 & 6
 ΕΠΕΚΛΕΒΟΥΣ & ΕΠΙΛΕΞΙΜΩΝ
 ΤΗΛ. ΚΙΝ. 6978-437335
 ΑΦΜ 062927185 - ΔΟΥ ΘΗΒΑΣ

Εργοδότης	ΚΛΗΡΟΝΟΜΟΙ ΧΑΡΑΛΑΜΠΟΥ ΜΠΕΣΙΩΤΗ
Έργο	ΠΡΑΞΗ ΧΑΡΑΚΤΗΡΙΣΜΟΥ ΔΑΣΑΡΧΕΙΟΥ
Θέση	Τ.Κ. ΕΞΕΛΠΙΔΑΣ Δ. ΘΗΒΑΙΩΝ Π. Ε. ΒΟΙΩΤΙΑΣ
Μελετητής	ΑΠΟΣΤΟΛΟΠΟΥΛΟΣ ΑΠΟΣΤΟΛΟΣ Πολιτικός Μηχανικός Τ.Ε. ΕΠΙΛΕΞΙΜΩΝ ΑΣΕΤΕΚΟΛΑΟΥΣ 12 ΘΗΒΑΙΩΝ ΤΗΛ. 22620-23386
Θέμα Σχεδίου	Αριθμός Σχεδίου
Τοπογραφικό διάγραμμα	Α1
Κλίμακα	1/200
Χρόνος Μελέτης	ΙΑΝΟΥΑΡΙΟΣ 2015
Ο συντάξας	Θεώρηση Υπηρεσίας Κ.Ε.Π.Π.Θ.Ε.Ε.Κ.Ε. και προσηγορία στο υπ. αριθμ. 149/1/6655 Εγγραφή μακ. αριθμ. 17-4-2017 Ο Διοργάνων ΑΜΟΙΒΗ ΚΑΜΙΝΟΣ Α.Α.Α.Α.Α.Α.

ΑΠΟΣΤΟΛΟΣ Ι. ΑΠΟΣΤΟΛΟΠΟΥΛΟΣ
 ΠΤΥΧΟΣ ΠΟΛΙΤΙΚΟΣ ΜΗΧΑΝΙΚΟΣ Τ.Ε.
 ΑΡΙΘ. ΜΗΤΡΩΟΥ/ΕΞΕΛ. Δ.Ο.Τ. 8 & 6
 ΕΠΕΚΛΕΒΟΥΣ & ΕΠΙΛΕΞΙΜΩΝ
 ΤΗΛ. ΚΙΝ. 6978-437335
 ΑΦΜ 062927185 - ΔΟΥ ΘΗΒΑΣ