

Απόσταση Δορυφορική Χάρτη

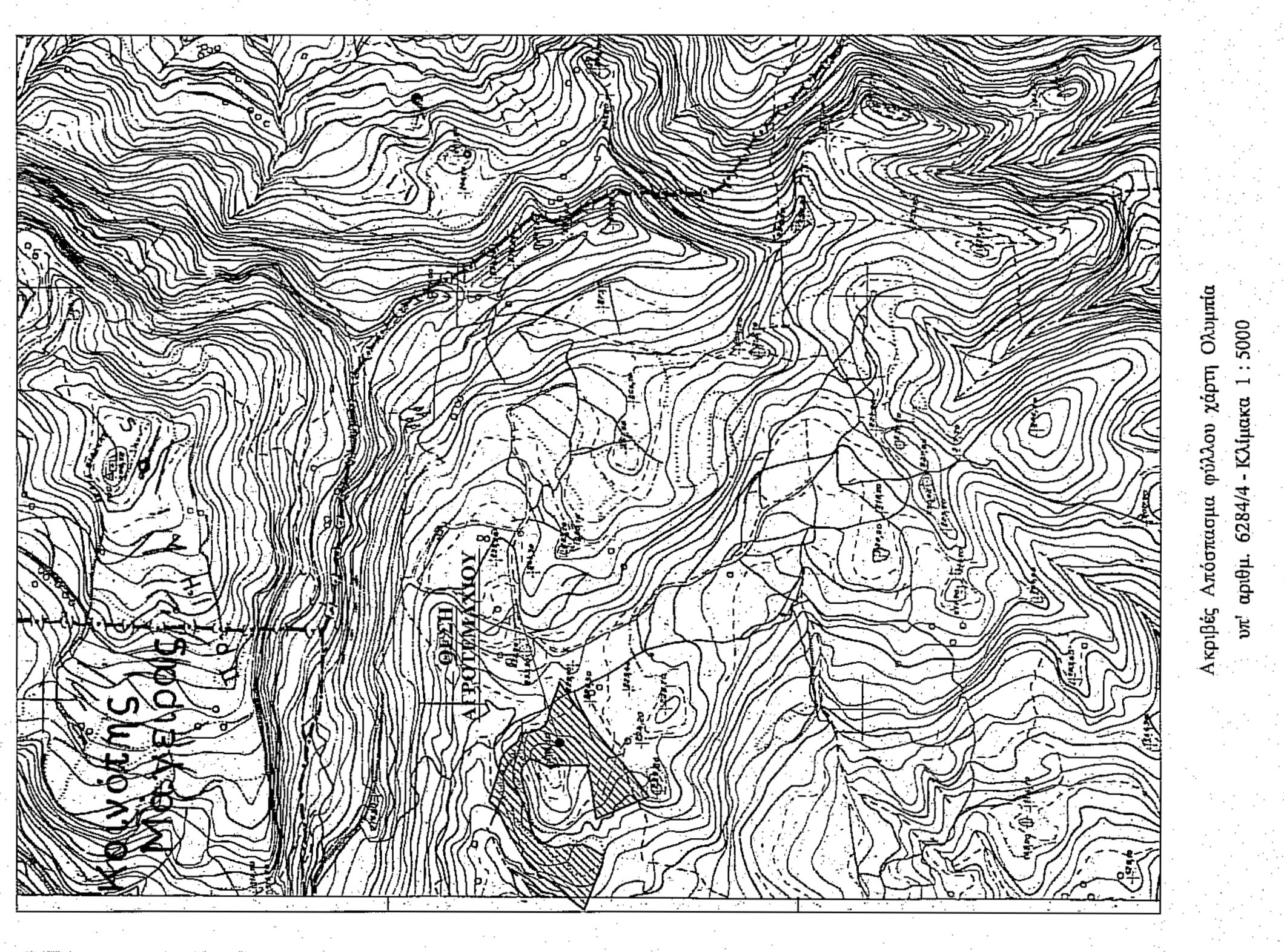

Αερίφης Απόσταση φιλάν Χάρτη Ουμάτα  
σε αριθμ. 628444 - Κλίμακα 1 : 5000

ΚΟΡΥΦΕΣ	78	79	80	81	82	83	84	85	86	87	88	89	90	91	92	93	94	95	96	97	98	99	100	
Εasting	294183.720	294184.120	294184.520	294184.920	294185.320	294185.720	294186.120	294186.520	294186.920	294187.320	294187.720	294188.120	294188.520	294188.920	294189.320	294189.720	294190.120	294190.520	294190.920	294191.320	294191.720	294192.120	294192.520	294192.920
Northing	417274.800	417275.200	417275.600	417276.000	417276.400	417276.800	417277.200	417277.600	417278.000	417278.400	417278.800	417279.200	417279.600	417280.000	417280.400	417280.800	417281.200	417281.600	417282.000	417282.400	417282.800	417283.200	417283.600	417284.000

**ΥΠΟΜΝΗΜΑ**

**ΕΜΒΛΑΘΟΝ ΑΓΡΟΤΕΜΑΚΙΟΥ :**  
 Ε(1,2,3,.....,74,75,76,1) = 17.992,42 Μ2

**ΟΡΟΣ ΔΟΜΗΤΗΣ :**  
 ΟΡΟΣ ΟΡΙΩΝ ΟΙΚΙΣΜΟΥ (Π.Α. 24.05.1985 - Φ.Ε.Κ. 270 Δ / 31.05.1985 & Ν. 3212 - Φ.Ε.Κ. 318 Α - 31.12.2003)

**Αρμόδια κατά κανόνα :** (Για πρόταση σε κοινόχρηστο δρόμο)  
 Εμβλάθον = 4000 Μ2 - Πρόταση = 25,00μ

(Για πρόταση σε Διεθνές, Εθνικές, Επαρχιακές, Δημοτικές και κοινοτικές οδούς ως και σε εγκαταλεημένα τμήματα τούς και σε οδοπροσφαιρικές γραμμές)  
 Εμβλάθον = 4000 Μ2 - Πρόταση = 45,00μ - Βάθος = 50,00μ

**Αρμόδια κατά παρέκκλιση :** (Ορισμός πρόταση σε δρόμο)  
 Εμβλάθον = 4000 Μ2 (Πρό 31.12.2003)

**ΠΥΛΟΙ ΙΔΙΟΚΤΗΣΙΑΣ :** -

**ΠΑΡΑΤΗΡΗΣΕΙΣ :**  
 1. Δεν έγινε έλεγχος τίτλων ιδιοκτησίας.  
 2. Το τοπογραφικό διάγραμμα είναι ορισμένο στο κρατικό σύστημα συντεταγμένων ΕΓ.Σ.Α. 97.  
 3. Οι διαστάσεις και το εμβαδόν υπολογίστηκαν αναλυτικά από τις συντεταγμένες των κορυφών.  
 4. Η έγκριση από το Ε.Γ.Σ.Α. 97 πραγματοποιήθηκε με σύστημα GPS και εδωκόταν χρήση του Ελληνικού Συστήματος Εντοπισμού - ΠΕΡΟΣ.

**ΑΙΔΗΣΗ ΙΔΙΟΚΤΗΤΗ (Ν. 4038 / 2011) :**  
 Η κατάθεση υπογεγραμμένη Κωνσταντίνου Ρεκούγνα του Βασίλειου δρώμενο ότι:  
 α) Για όρα του αρμοζιού με στοιχεία 1,2,3,4,5,.....,73,74,75,76,1, εμβλάθον Ε = 17.992,42 μ2, που βρίσκεται στη θέση "ΛΕΝΤΡΑΚΟΣ", αγροτική περιοχή Τ.Κ. Λιβαριάς Δ.Ε. Αργαίας Ολυμπίας Δήμου Αργαίας Ολυμπίας Π.Ε. Πάφου, υποδείχθηκαν από εμένα και είναι αφηρητή και όρα.  
 β) Το σύστημα οριογράμμο υφίσταται απόσταση από 31.12.2003.

Μάρτιος 2015  
 Η Δημόσια  
 Κωνσταντίνου Ρεκούγνα

**ΑΙΔΗΣΗ ΜΕΤΑΧΕΙΡΙΣΤΗ (Ν. 651 / 77) :**  
 Ο κάτωθι υπογεγραμμένος Ηλίας Χαρ. Αναστάσιος, Πολιτικός Μηχανικός δηλώνει ότι:

α) Το εμπεριλαμβανόμενο εμβαδόν υπό τα στοιχεία:  
 (1,2,3,.....,74,75,76,1) - Εμβλάθον Ε(1,2,3,.....,74,75,76,1) = 17.992,42 μ2  
 που βρίσκεται στη θέση "ΛΕΝΤΡΑΚΟΣ", αγροτική περιοχή Τ.Κ. Λιβαριάς Δ.Ε. Αργαίας Ολυμπίας Δήμου Αργαίας Ολυμπίας Π.Ε. Πάφου, είναι όρα και οικοδομήσιμη κατά παραδοχή του άρθρου 101 του Ν. 1337/83 και με την ανωτέρω δήλωση του ιδιοκτήτη, ως προς το εμβαδόν και τις διαστάσεις σύμφωνα με τις Πολυμετρικές Διατάξεις που ισχύουν σήμερα.

β) Βρίσκεται εκτός Σχεδίου Πόλεως εκτός Π.Π.Σ, εκτός ορίων οικισμού και εκτός Ζ.Ο.Ε. Ν. Πάφου.

γ) Το ανώτατο οριογράμμο δεν υποκειται στις διατάξεις του Ν. 1337/83 και δεν είναι υπόγραφο οποιασδήποτε αρχής και σε χρήση.

δ) Το εμπεριλαμβανόμενο εμβαδόν είναι ενσφαιρικό γωνιακό μεσαρμόδιο υψηλής τάξης της Α.Ε.Η. η οποία είναι ενσφαιρικό γωνιακό μεσαρμόδιο υψηλής τάξης.

ε) Δίπλα από τη δήλωση απόσταση μετρούμενη των 800,00 μ.

Μάρτιος 2015  
 Ο Μηχανικός

**ΕΡΓΟ :**  
 ΑΠΟΤΥΠΩΣΗ ΙΔΙΟΚΤΗΣΙΑΣ

**ΘΕΣΗ :**  
 ΘΕΣΗ "ΛΕΝΤΡΑΚΟΣ", ΑΓΡΟΤΙΚΗ ΠΕΡΙΟΧΗ Τ.Κ. ΛΙΒΑΡΙΑΣ Δ.Ε. ΑΡΧΑΙΑΣ ΟΛΥΜΠΙΑΣ ΔΗΜΟΥ ΑΡΧΑΙΑΣ ΟΛΥΜΠΙΑΣ Π.Ε. ΠΑΦΟΥ (Εκτός Οικοισμού).

**ΕΡΓΟΔΟΤΗΣ :**  
 ΚΩΝΣΤΑΝΤΙΝΑ ΡΕΚΟΥΓΝΑ του ΒΑΣΙΛΕΙΟΥ

**ΜΕΛΕΤΗΤΗΣ :**  
 ΗΛΙΑΣ ΧΑΡ. ΑΝΤΩΝΟΠΟΥΛΟΣ  
 ΠΟΛΙΤΙΚΟΣ ΜΗΧΑΝΙΚΟΣ

**ΘΕΜΑ ΣΧΕΔΙΟΥ :**  
 ΑΡΙΘΜΟΣ ΣΧΕΔΙΟΥ : Τ1

**ΤΟΠΟΓΡΑΦΙΚΟ ΔΙΑΓΡΑΜΜΑ**

**ΗΜΕΡΟΜΗΝΙΑ :**  
 ΜΑΡΤΙΟΣ 2015

**ΚΛΙΜΑΚΑ :**  
 1 : 500

**ΜΕΛΕΤΗΤΗΣ :**  
 ΕΛΕΓΧΟΣ  
 Π.Α.Ε.Η

**ΑΙΔΗΣΗ ΙΔΙΟΚΤΗΤΗ (Ν. 651 / 77) :**  
 Ο κάτωθι υπογεγραμμένος Ηλίας Χαρ. Αναστάσιος, Πολιτικός Μηχανικός δηλώνει ότι:  
 α) Το εμπεριλαμβανόμενο εμβαδόν υπό τα στοιχεία:  
 (1,2,3,.....,74,75,76,1) - Εμβλάθον Ε(1,2,3,.....,74,75,76,1) = 17.992,42 μ2  
 που βρίσκεται στη θέση "ΛΕΝΤΡΑΚΟΣ", αγροτική περιοχή Τ.Κ. Λιβαριάς Δ.Ε. Αργαίας Ολυμπίας Δήμου Αργαίας Ολυμπίας Π.Ε. Πάφου, είναι όρα και οικοδομήσιμη κατά παραδοχή του άρθρου 101 του Ν. 1337/83 και με την ανωτέρω δήλωση του ιδιοκτήτη, ως προς το εμβαδόν και τις διαστάσεις σύμφωνα με τις Πολυμετρικές Διατάξεις που ισχύουν σήμερα.  
 β) Βρίσκεται εκτός Σχεδίου Πόλεως εκτός Π.Π.Σ, εκτός ορίων οικισμού και εκτός Ζ.Ο.Ε. Ν. Πάφου.  
 γ) Το ανώτατο οριογράμμο δεν υποκειται στις διατάξεις του Ν. 1337/83 και δεν είναι υπόγραφο οποιασδήποτε αρχής και σε χρήση.  
 δ) Το εμπεριλαμβανόμενο εμβαδόν είναι ενσφαιρικό γωνιακό μεσαρμόδιο υψηλής τάξης της Α.Ε.Η. η οποία είναι ενσφαιρικό γωνιακό μεσαρμόδιο υψηλής τάξης.  
 ε) Δίπλα από τη δήλωση απόσταση μετρούμενη των 800,00 μ.

Μάρτιος 2015  
 Ο Μηχανικός

