ΧΑΡΤΗΣ Γ. Υ. Σ
ΦΥΛΛΟ : 5376/8
ΚΛΙΜΑΚΑ : 1:5000

ΔΗΜΗΤΡΗΣ Κ. ΚΡΙΤΣΟΒΑΣ
ΔΙΠΛ. ΑΡΧΙΤΕΚΤΩΝ ΜΗΧΑΝΙΚΟΣ Ε.Μ.Π.
ΜΕΛΟΣ Τ.Ε.Ε. ΑΡ. ΜΗΤΡ. [illegible]
ΜΩΛΟΣ ΦΘ/ΔΑΣ - ΤΗΛ. [illegible]
ΑΦΜ 047102498 ΔΟΥ ΛΑΜΙΑΣ

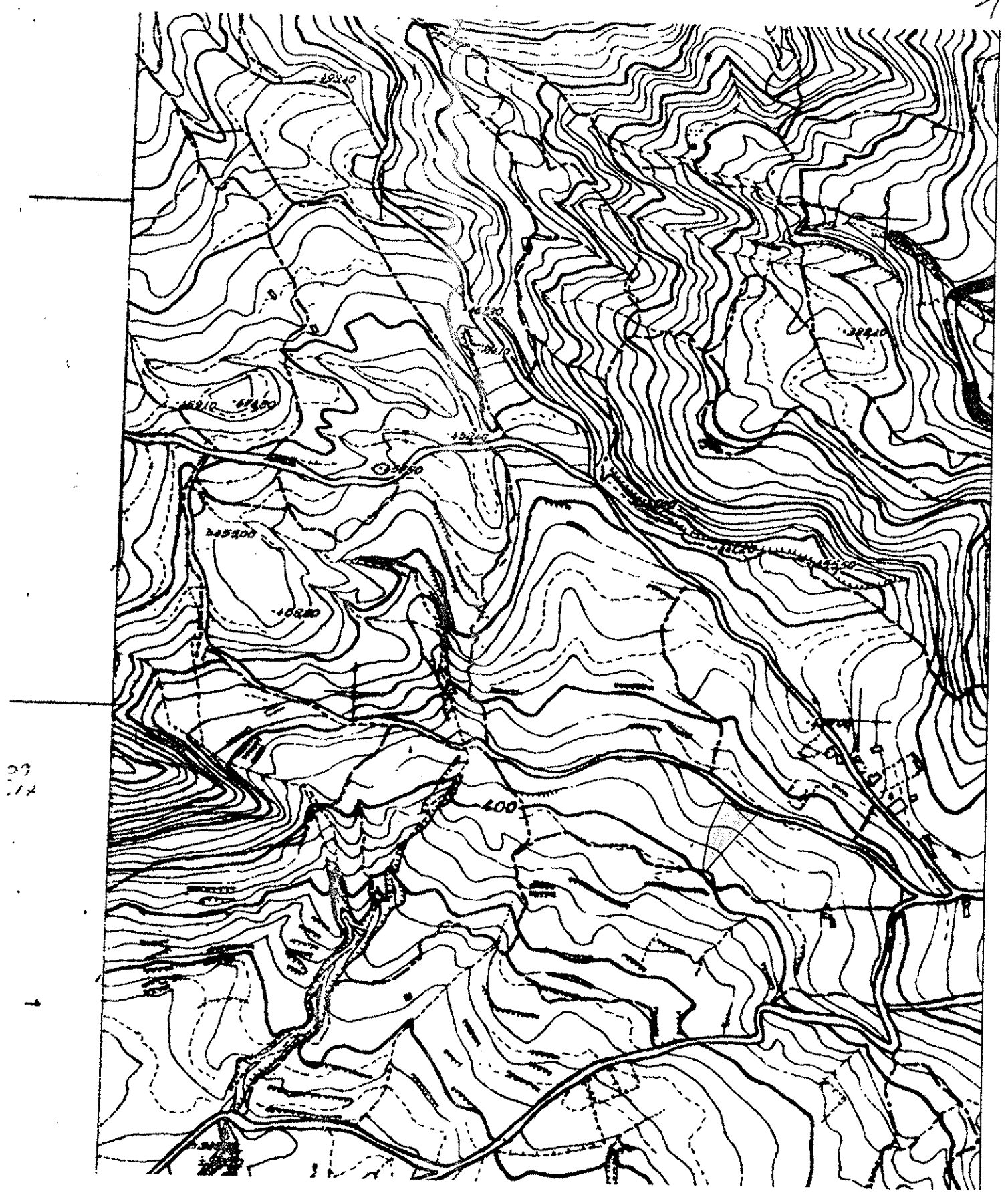

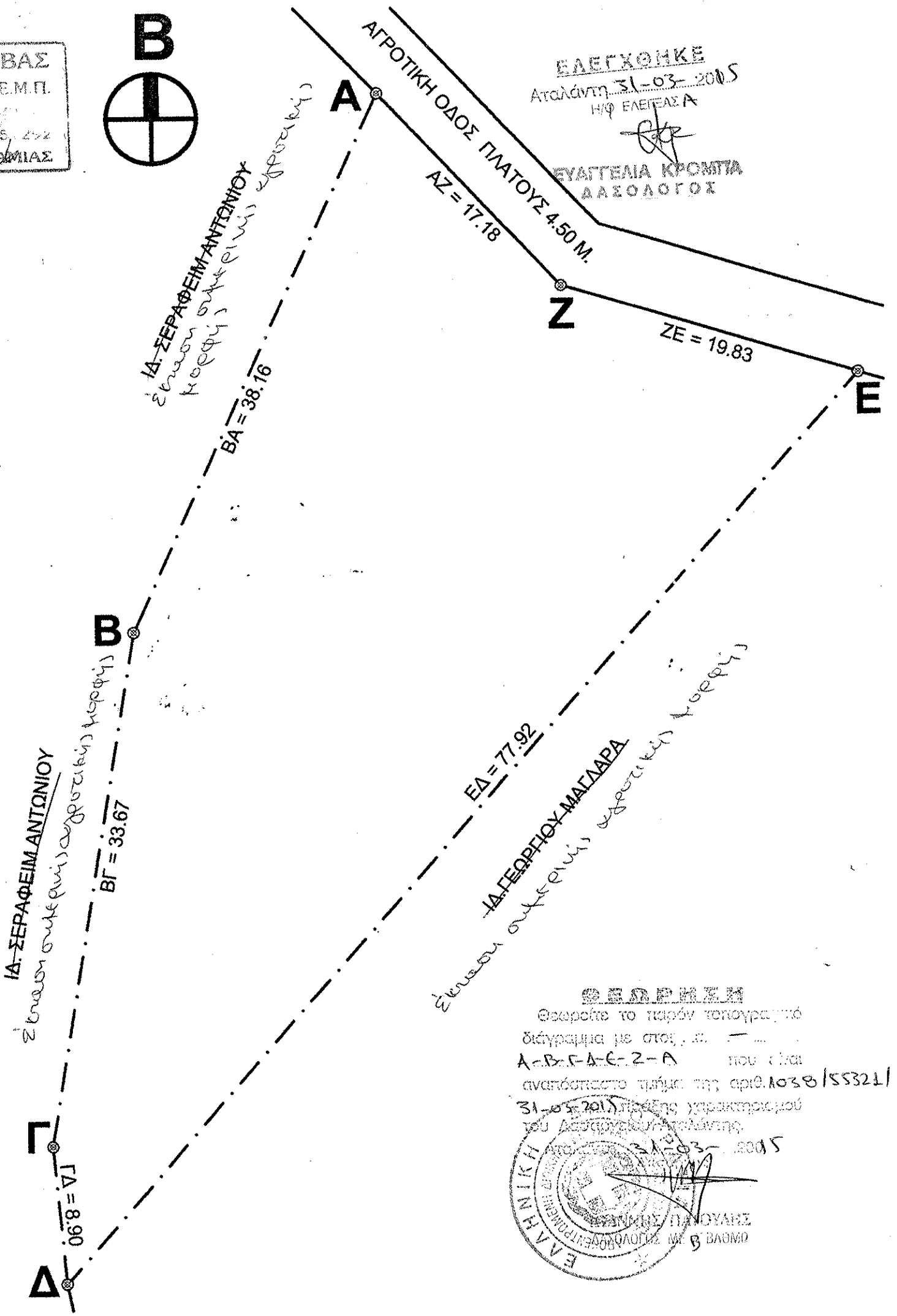

ΕΛΕΓΧΘΗΚΕ
Ατολάντη 31-03-2015
Η/Φ ΕΛΕΓΕΑΣ Α
ΕΥΑΓΓΕΛΙΑ ΚΡΟΜΠΑ
ΔΑΣΟΛΟΓΟΣ

ΕΘΕΩΡΗΘΗ
Θεωρείται το παρόν τοπογραφικό διάγραμμα με στοιχεία Α-Β-Γ-Δ-Ε-Ζ-Α που είναι αναπόσπαστο τμήμα της αριθ.1038/55321/31-03-2015 πράξης χωρικού σχεδιασμού του Δασαρχείου Λαμίας
Λαμία 31-03-2015
Ο ΔΑΣΑΡΧΗΣ
ΙΩΑΝΝΗΣ ΠΑΝΟΥΛΗΣ
ΔΑΣΟΛΟΓΟΣ ΜΕ Β ΒΛΟΜΟ

ΕΜΒΑΔΟΜΕΤΡΗΣΗ :

Εμβαδόν αγροτεμαχίου (ΑΒΓΔΕΖΑ) = 1573.54 τ.μ.

- Τα όρια υπέδειξαν οι ιδιοκτήτες
- Η εμβαδομέτρηση έγινε μέσω συστήματος Η/Υ

ΠΙΝΑΚΑΣ ΣΥΝΤΕΤΑΓΜΕΝΩΝ (ΕΓΣΑ 87)

ΣΗΜΕΙΟ	X (m)	Y (m)
Α	401846.420	4285372.268
Β	401830.576	4285337.556
Γ	401825.020	4285304.351
Δ	401825.814	4285295.487
Ε	401877.213	4285354.052
Ζ	401858.225	4285359.781

ΥΠΕΥΘΥΝΗ ΔΗΛΩΣΗ ΤΟΥ Ν.651/77

Ο υπογεγράφων Κριτσόβας Δημήτριος, αρχιτέκτονας μηχανικός, δηλώνω υπεύθυνα και εν γνώσει των συνεπειών του νόμου, ότι το υπό στοιχεία (ΑΒΓΔΕΖΑ) αγροτεμάχιο εμβαδού 1573.54 τ.μ. βρίσκεται στη θέση "Κοπάνα" της κτηματικής περιφέρειας της Τοπικής Κοινότητας Άγναντης Λοκρίδας του Δήμου Μώλου - Αγίου Κωνσταντίνου, εκτός οικισμού και εντός της περιμετρικής ζώνης των 500 μέτρων γύρωθεν αυτού και είναι μη άρτιο και μη οικοδομήσιμο, σύμφωνα με τις κείμενες πολεοδομικές διατάξεις.

Δεν οφείλεται εισφορά σε γη και χρήμα σύμφωνα με τις διατάξεις του Ν.1337/1983.

Ιανουάριος 2013

Ο Μηχανικός

ΔΗΜΗΤΡΗΣ Κ. ΚΡΙΤΣΟΒΑΣ
ΔΙΠΛ. ΑΡΧΙΤΕΚΤΩΝ ΜΗΧΑΝΙΚΟΣ Ε.Μ.Π.
ΜΕΛΟΣ Τ.Ε.Ε. ΑΡ. [illegible]
ΜΩΛΟΣ ΦΘ/ΔΑΣ - ΤΗΛ. [illegible]
ΑΦΜ 047102498 ΔΟΥ ΛΑΜΙΑΣ

Ιδιοκτήτες	ΚΛΗΡΟΝΟΜΟΙ ΛΟΥΚΑ ΚΑΤΣΙΚΑ & ΚΩΝΣΤΑΝΤΙΑΣ ΚΑΤΣΙΚΑ
Έργο	ΑΠΟΤΥΠΩΣΗ ΑΓΡΟΤΕΜΑΧΙΟΥ
Θέμα	ΤΟΠΟΓΡΑΦΙΚΟ ΔΙΑΓΡΑΜΜΑ
Θέση	"ΚΟΠΑΝΑ" - ΚΤΗΜΑΤΙΚΗ ΠΕΡΙΦΕΡΕΙΑ ΤΟΠΙΚΗΣ ΚΟΙΝΟΤΗΤΑΣ ΑΓΝΑΝΤΗΣ - ΔΗΜΟΣ ΜΩΛΟΥ- ΑΓΙΟΥ ΚΩΝΣΤΑΝΤΙΝΟΥ
Μελετητής	ΔΗΜΗΤΡΙΟΣ ΚΡΙΤΣΟΒΑΣ ΑΡΧΙΤΕΚΤΟΝΑΣ ΜΗΧΑΝΙΚΟΣ
Κλίμακα 1:300	Ιανουάριος 2013 Ο Μηχανικός ΔΗΜΗΤΡΗΣ Κ. ΚΡΙΤΣΟΒΑΣ ΔΙΠΛ. ΑΡΧΙΤΕΚΤΩΝ ΜΗΧΑΝΙΚΟΣ Ε.Μ.Π. ΜΕΛΟΣ Τ.Ε.Ε. ΑΡ. [illegible] ΜΩΛΟΣ ΦΘ/ΔΑΣ - ΤΗΛ. [illegible] ΑΦΜ 047102498
Αρ.Σχεδίου Τ1	