

ΧΑΡΤΗΣ Γ.Υ.Σ
ΦΥΛΛΟ : 5376/8
ΚΑΙΜΑΚΑ : 1:5000

ΔΗΜΗΤΡΙΟΣ Κ. ΚΡΙΤΣΟΒΑΣ
ΑΠΛ. ΑΡΧΙΤΕΚΤΟΝ ΜΗΧΑΝΙΚΟΣ Ε.Μ.Π.
ΜΕΛΟΣ Τ.Ε.Ε. ΑΡ. ΜΗΤΡ. 77041
ΜΩΛΟΣ ΦΘ/ΔΑΣ - ΤΗΛ: 22350 51292
ΑΦΜ 047102498 ΔΟΥ ΛΑΜΙΑΣ

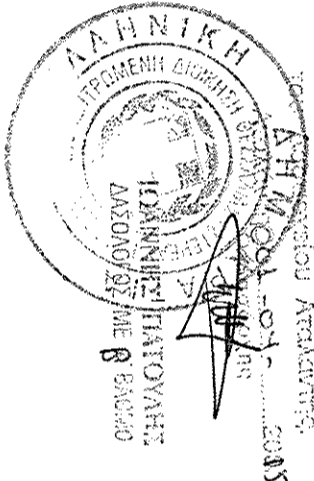
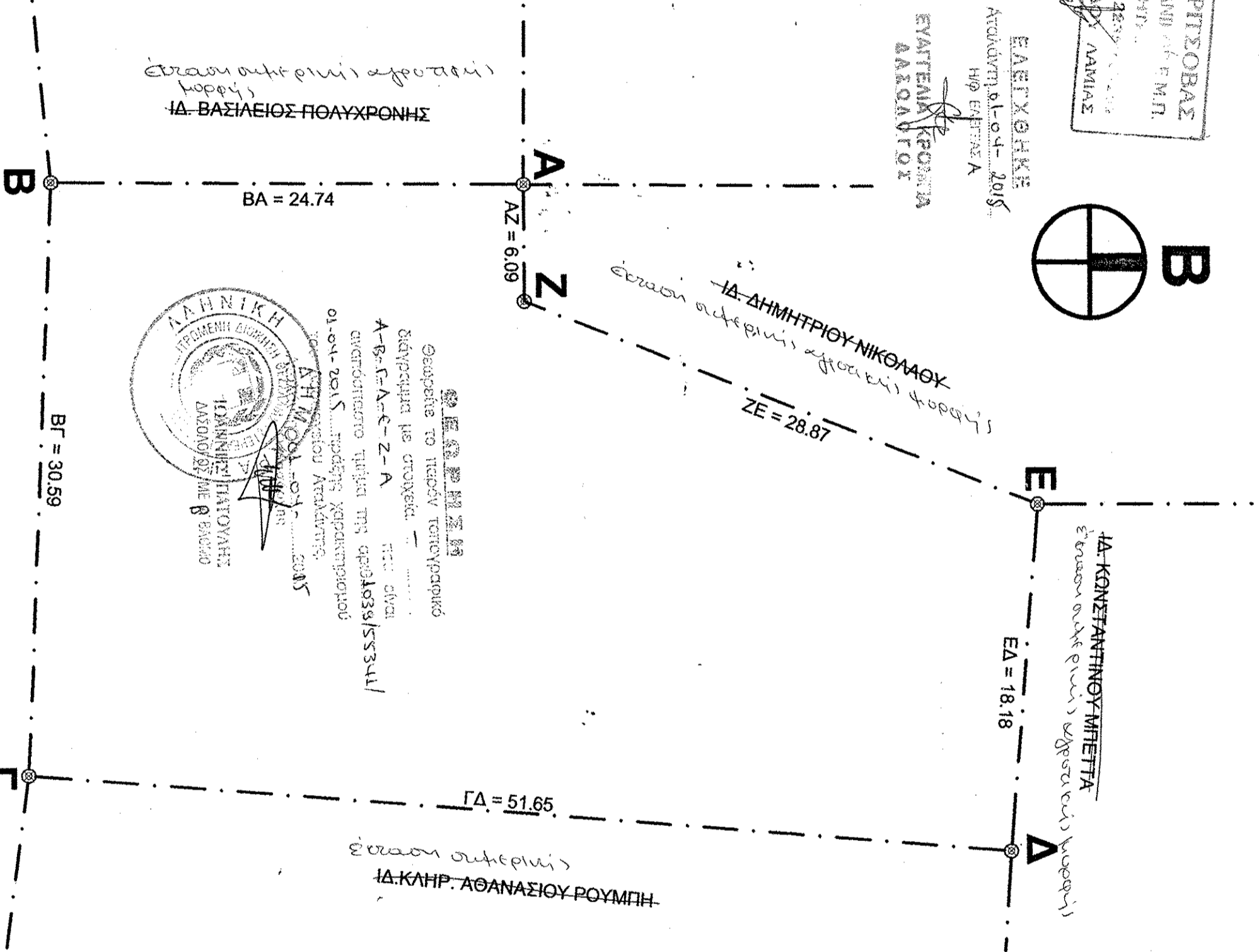
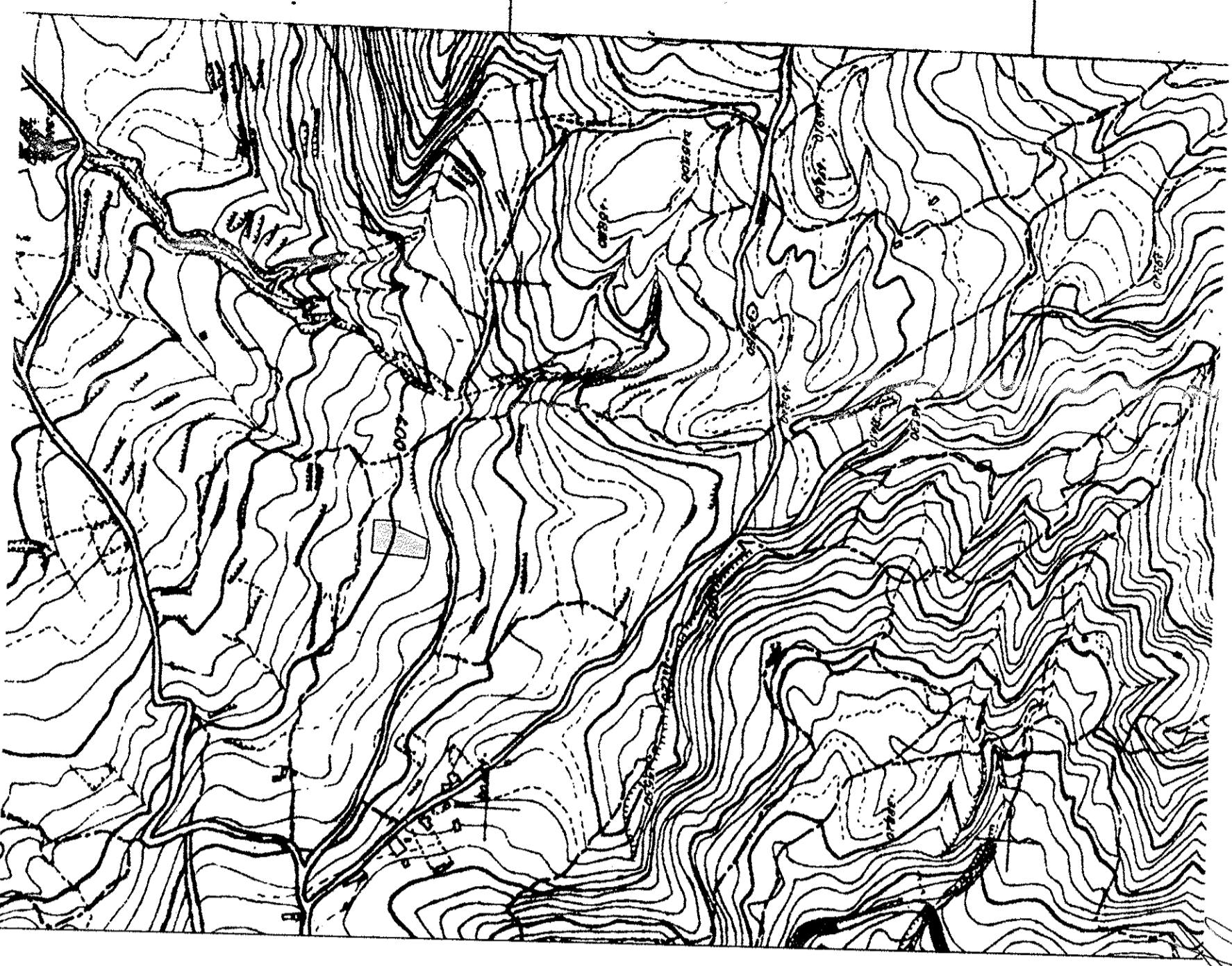

Σύμφωνα με το άρθρο 1391.76 τ.μ. του Ν. 1337/1983, ο υπογεγράφως Κριτσοβάς Δημήτριος, αρχιτέκτονας μηχανικός, δηλώνω υπεύθυνα και εν γένει των συνεπειών του νόμου, ότι το υπό στοιχία (ΑΒΓΔΕΖΑ) αγροτεμάχιο εμβαδού 1391,76 τ.μ. βρίσκεται στη θέση "Κοιτών" της κτηματικής περιφέρειας της Τοπικής Κοινότητας Αγνοπτης Δοκρίδας του Δήμου Μόδου - Αγίου Κωνσταντίνου, εκτός οικισμού και εντός της περιμετρικής ζώνης των 500 μέτρων γύρωθεν αυτού και είναι μη άρτιο και μη οικοδομήσιμο, σύμφωνα με τις κείμενες πολεοδομικές διατάξεις.
Δεν οφείλεται εισφορά σε γη και χρήση σύμφωνα με τις διατάξεις του Ν.1337/1983.
Ο Μηχανικός
Ιανουάριος 2013

ΕΜΒΑΔΟΜΕΤΡΗΣΗ:

Εμβαδόν αγροτεμαχίου (ΑΒΓΔΕΖΑ) = 1391,76τ.μ.
- Τα όρια υπέδειξαν οι ιδιοκτήτες
- Η εμβαδομέτρηση έγινε μέσω συστήματος Η/Υ

ΠΙΝΑΚΑΣ ΣΥΝΤΕΤΑΓΜΕΝΩΝ (ΕΙΣΔΑ 87)

ΣΗΜΕΙΟ	X (m)	Y (m)
A	401707,280	4285338,591
B	401707,148	4285333,852
T	401737,707	4285332,529
Δ	401742,073	4285383,991
E	401723,949	4285385,446
Z	401713,366	4285338,591

ΥΠΕΥΘΥΝΗ ΔΗΛΩΣΗ ΤΟΥ Ν.651/77

Ο υπογεγράφως Κριτσοβάς Δημήτριος, αρχιτέκτονας μηχανικός, δηλώνω υπεύθυνα και εν γένει των συνεπειών του νόμου, ότι το υπό στοιχία (ΑΒΓΔΕΖΑ) αγροτεμάχιο εμβαδού 1391,76 τ.μ. βρίσκεται στη θέση "Κοιτών" της κτηματικής περιφέρειας της Τοπικής Κοινότητας Αγνοπτης Δοκρίδας του Δήμου Μόδου - Αγίου Κωνσταντίνου, εκτός οικισμού και εντός της περιμετρικής ζώνης των 500 μέτρων γύρωθεν αυτού και είναι μη άρτιο και μη οικοδομήσιμο, σύμφωνα με τις κείμενες πολεοδομικές διατάξεις.
Δεν οφείλεται εισφορά σε γη και χρήση σύμφωνα με τις διατάξεις του Ν.1337/1983.
Ο Μηχανικός
Ιανουάριος 2013

ΔΗΜΗΤΡΙΟΣ Κ. ΚΡΙΤΣΟΒΑΣ
ΑΠΛ. ΑΡΧΙΤΕΚΤΟΝ ΜΗΧΑΝΙΚΟΣ Ε.Μ.Π.
ΜΕΛΟΣ Τ.Ε.Ε. ΑΡ. ΜΗΤΡ. 77041
ΜΩΛΟΣ ΦΘ/ΔΑΣ - ΤΗΛ: 22350 51292
ΑΦΜ 047102498 ΔΟΥ ΛΑΜΙΑΣ

Ιδιοκτήτες	ΚΑΠΡΟΝΟΜΟΙ ΔΟΥΚΑ ΚΑΤΣΙΚΑ & ΚΩΝΣΤΑΝΤΙΑΣ ΚΑΤΣΙΚΑ
Έργο	ΑΠΟΓΥΠΣΗ ΑΠΡΟΤΕΜΑΧΙΟΥ
Θέμα	ΤΟΠΟΓΡΑΦΙΚΟ ΔΙΑΓΡΑΜΜΑ
Θέση	"ΚΟΙΤΑΝΑ" - ΚΤΗΜΑΤΙΚΗ ΠΕΡΙΦΕΡΕΙΑ ΤΟΠΙΚΗΣ ΚΟΙΝΟΤΗΤΑΣ ΑΓΝΟΠΤΗΣ - ΔΗΜΟΣ ΜΩΔΟΥ - ΑΙΓΙΟΥ ΚΩΝΣΤΑΝΤΙΝΟΥ
Μελετητής	ΔΗΜΗΤΡΙΟΣ ΚΡΙΤΣΟΒΑΣ ΑΡΧΙΤΕΚΤΟΝΑΣ ΜΗΧΑΝΙΚΟΣ
Κλίμακα	Κλίμακα 1:250
Αρ.Σχεδίου	Αρ.Σχεδίου Τ1
Ημερομηνία	Ιανουάριος 2013 Ο Μηχανικός