

ΠΙΝΑΚΑΣ ΣΥΝ/ΝΩΝ ΕΓΣΑ '87		
ΚΟΡΥΦΕΣ	X	Y
1	789490.342	4087142.257
2	789552.149	4087162.381
3	789557.678	4087144.203
4	789569.271	4087085.334
5	789531.812	4087078.942
6	789513.334	4087091.102
7	789491.191	4087139.546

ΠΙΝΑΚΑΣ ΔΙΑΣΤΑΣΕΩΝ	
ΠΛΕΥΡΑ	ΜΗΚΟΣ (μ)
1-2	65.00
2-3	19.00
3-4	60.00
4-5	38.00
5-6	22.10
6-7	53.30
7-1	2.80

ΜΕΘΟΔΟΛΟΓΙΑ ΑΠΟΤΥΠΩΣΗΣ

Η αποτύπωση και η εξάρτηση από το σύστημα ΕΓΣΑ87 έγινε με GPS διπλής συχνότητας GR-3 της TOPCON με χρήση κατάλληλου λογισμικού. Η ακρίβεια αποτύπωσης με την μέθοδο RTK είναι (+/-) 1,5 εκ. για οριζοντιογραφία και (+/-) 2 εκ. για υψομετρία, ενώ με τη μέθοδο PP STATIC είναι 3 κιλ. και 5 κιλ. αντίστοιχα. Εγκαταστάθηκε το πολυγωνομετρικό σημείο S 11A, εξαρτημένο από το τριγωνομετρικό σημείο της ΓΥΣ "T38-Ιεν.Ατλαντίς", Φ.Χ. ΚΩ, με συντ/νες $X=792042.072$, $Y=4089900.434$, $Z=27.687$. Η αποτύπωση έγινε με ROVER GR3 (μέθοδος RTK), με τη βάση (BASE) τοποθετημένη στο S 11A.

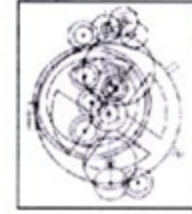
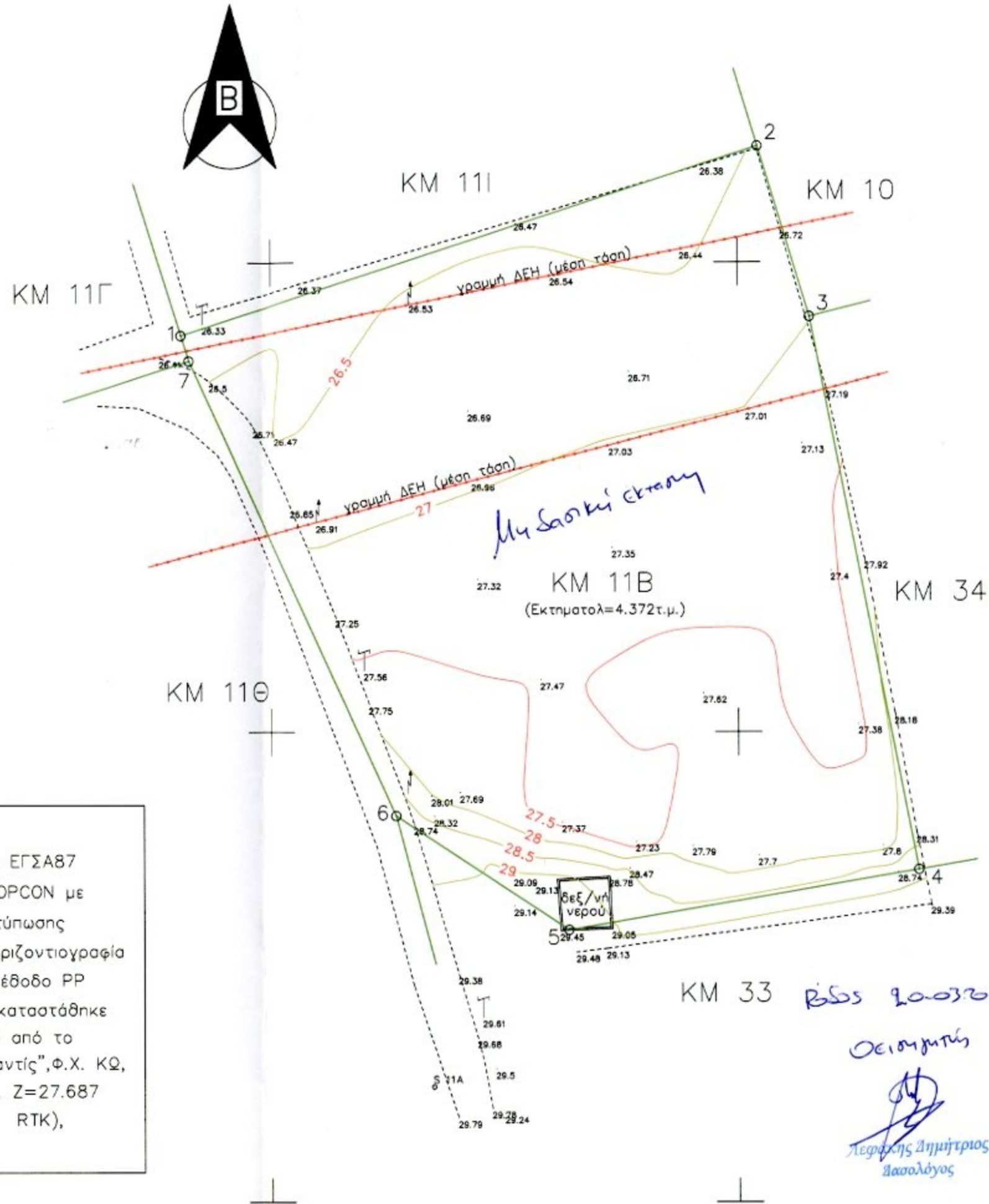

ΤΕΧΝΙΚΟ ΓΡΑΦΕΙΟ
ΓΕΡΟΣΤΑΘΟΠΟΥΛΟΣ ΕΥΣ. ΑΘΑΝΑΣΙΟΣ ΚΑΙ ΣΥΝ/ΤΕΣ
ΤΟΠΟΓΡΑΦΟΣ ΜΗΧΑΝΙΚΟΣ Α.Π.Θ.-Msc.in O.R.- ENGLAND
ΑΡΙΣΤΩΝΟΣ 7 - ΚΩΣ,
ΤΗΛ.: 2242023088, E-MAIL: agerosta@gmail.com

ΑΝΗΚΕΙ ΣΤΗΝ 22882/3-4-2015 ΠΡ. ΣΑΡΤΩΟΥ
ΤΗΣ ΔΙΕΥΘΥΝΣΗΣ ΔΑΣΩΝ
ΑΡ. ΕΚ. ΚΥΤΟΥ

ΤΟΠΟΓΡΑΦΙΚΟ-ΥΨΟΜΕΤΡΙΚΟ ΔΙΑΓΡΑΜΜΑ ΤΗΣ ΚΜ 11B ΓΑΙΩΝ ΚΩ-ΕΞΟΧΗΣ

ΕΡΓΟΔΟΤΗΣ:

ΦΙΛΙΠ ΣΤΕΜΛΕΡ

ΠΕΡΙΟΧΗ:

ΦΩΚΑΛΙΑ-ΙΓΚΙΡΛΙΚΙ
ΔΗΜΟΣ ΚΩ

ΕΚΤΑΣΗ (κατά Κτηματολόγιο):

4.372 τ.μ.

ΚΛΙΜΑΚΑ:

1 : 500

ΗΜΕΡΟΜΗΝΙΑ:

ΑΥΓΟΥΣΤΟΣ 2014

ΥΠΟΜΝΗΜΑ

Η ΚΜ 11B Γαίων Κω-Εξοχής με τα στοιχεία (1,2,3,4,5,6,7,1) έχει εμβαδόν $E=4.372$ τ.μ. σύμφωνα με το Κτηματολόγιο Κω και $E=4.271,38$ τ.μ. σύμφωνα με την εμβαδομέτρηση των συντεταγμένων.



Ο ΣΥΝΤΑΞΑΣ ΜΗΧΑΝΙΚΟΣ

ΑΘΑΝΑΣΙΟΣ ΕΥΣ. ΓΕΡΟΣΤΑΘΟΠΟΥΛΟΣ
ΑΓΡ. ΤΟΠΟΓΡΑΦΟΣ ΜΗΧΑΝΙΚΟΣ Α.Π.Θ.
M. Sc. IN O.R. CIT. ENGLAND
α.α. ΠΟΛ. ΓΡ. ΚΩ: 64 ΑΡ. ΜΗΤ. Τ.Ε.Ε. 20980
ΑΡΙΣΤΩΝΟΣ 7, ΚΩΣ - ΤΗΛ: 22420 23088
ΑΦΜ: 018873882 - ΔΟΥ ΚΩ

Ορεινή

Λεωνίδης Δημήτριος
Βασολόγος