

ΗΛΕΚΤΡΟΝΙΚΗ

Αρ. 26-3-2015

ΕΛΛΗΝΙΚΟΣ ΔΑΣΟΛΟΓΟΣ

ΜΟΣΧΟΣ ΤΟΜΠΑΖΙΣΤΗΣ ΔΑΣΟΛΟΓΟΣ

ΘΕΩΡΗΘΗΚΕ

Σύμφωνα με την αρ. 627/1355/26-3-2015 πράξη χαρακτηρισμού της Δ/σης Δασών Κεφαλληνίας, του οποίου προϋποθέτει αναπόσπαστο μέρος.



Επιμελητής Δασών

ΑΝΝΑ ΑΥΤΡΑ ΔΑΣΟΛΟΓΟΣ

ΕΥΣΤΑΘΙΟΣ ΑΓΓ. ΠΑΤΣΑΛΙΑΣ ΔΙΠΛΩΜ. ΠΟΛΙΤΙΚΟΣ ΜΗΧΑΝΙΚΟΣ ΠΤΥΧ. ΠΑΝ/ΜΙΟΥ ΠΑΤΡΩΝ ΜΕΝΟΣ ΤΕΕ ΑΡ. ΜΗΕΡ. 63837 ΒΑΘΥ ΙΘΑΚΗΣ - 263005 Α.Ο.Μ. 043796624 ΔΟΥ ΙΘΑΚΗΣ

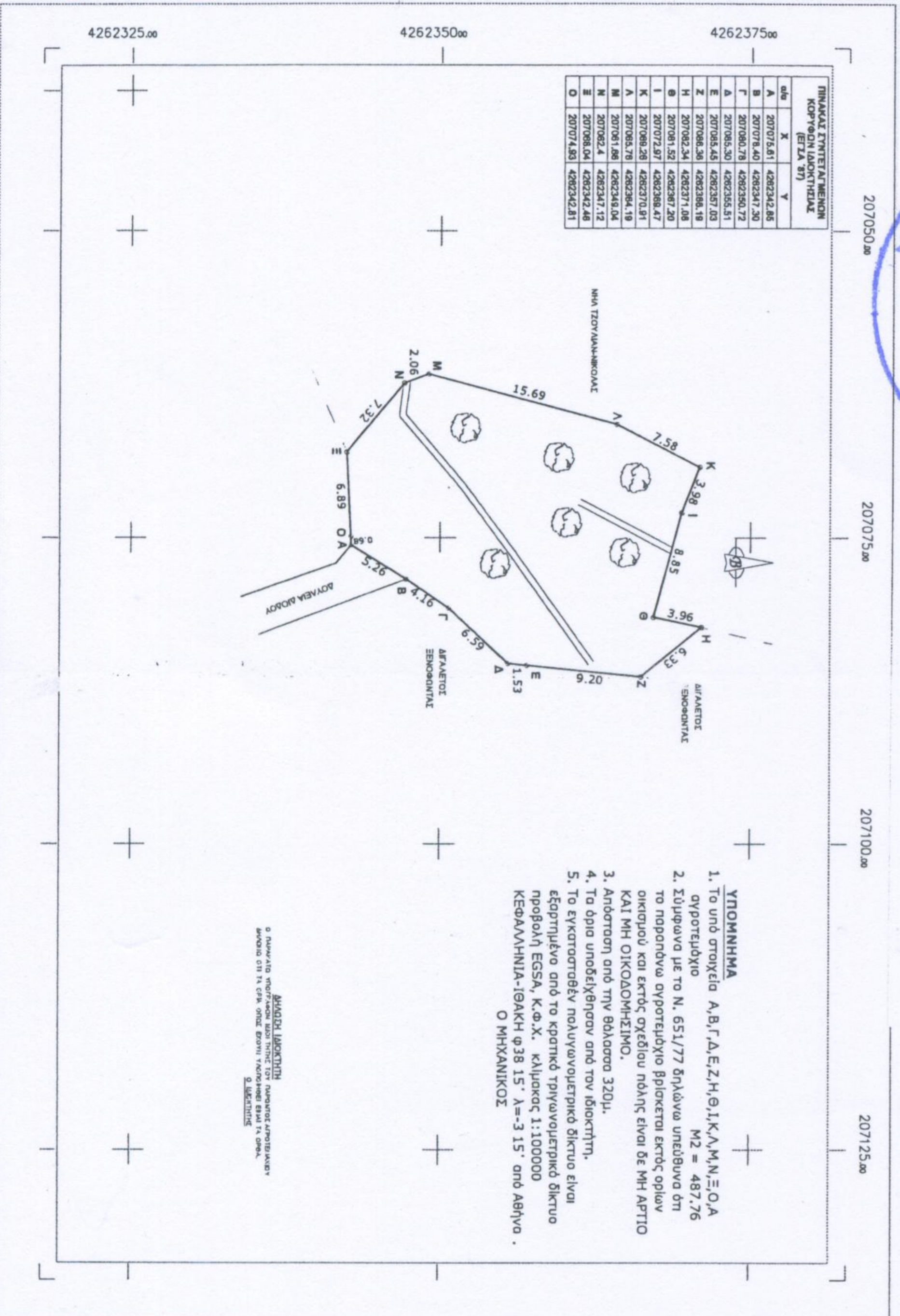
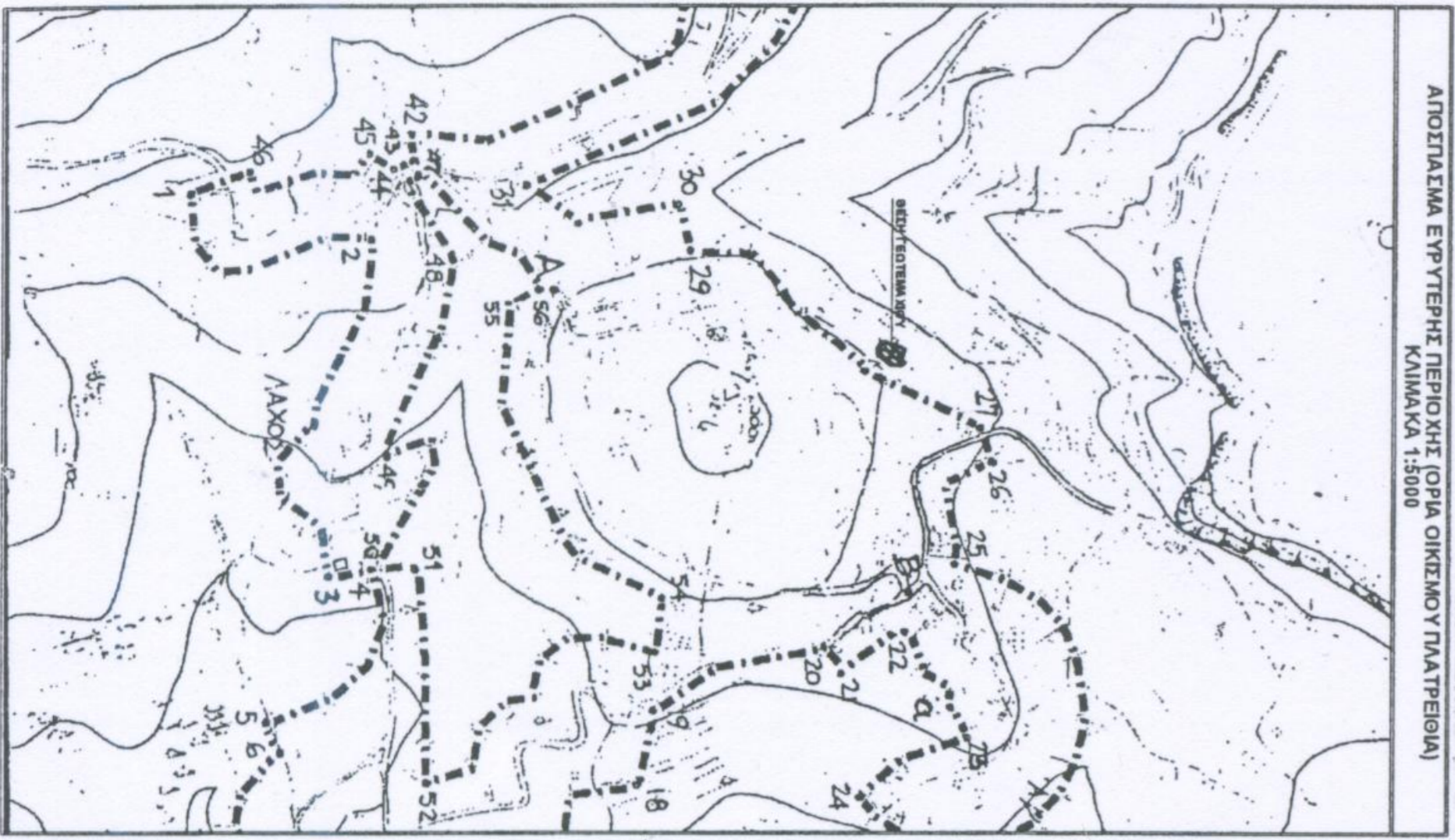

ΠΙΝΑΚΑΣ ΕΥΡΕΤΗΡΙΑΣ ΜΕΤΡΩΝ ΚΟΡΥΦΩΝ ΔΕΙΞΕΩΝ	ΕΛΛΗΝΙΚΑ	Υ
A	2070715.81	4262342.88
B	2070714.40	4262341.20
T	207081.78	4262350.17
A	207085.30	4262355.15
E	207085.45	4262357.03
Z	207085.36	4262356.18
H	207082.24	4262371.08
Θ	207081.52	4262367.20
I	207072.87	4262368.47
K	207082.25	4262370.81
A	207085.78	4262364.19
M	207081.08	4262349.04
N	207082.4	4262347.12
E	207088.04	4262342.88
O	207071.80	4262342.81

- ΥΠΟΜΝΗΜΑ**
1. Το υπό στοιχεία Α,Β,Γ,Δ,Ε,Ζ,Η,Θ,Ι,Κ,Λ,Μ,Ν,Ξ,Ο,Α ομοτελείχιο M2 = 487,76
 2. Σύμφωνα με το Ν. 651/77 δόλωμα υπεύθυνο ότι το παραπάνω ομοτελείχιο βρίσκεται εκτός ορίων οικισμού και εκτός σχεδίου πόλης είναι δε ΜΗ ΑΡΤΙΟ ΚΑΙ ΜΗ ΟΙΚΟΔΟΜΗΣΙΜΟ.
 3. Απόσταση από την θάλασσα 320μ.
 4. Τα όρια υποδείχθηκαν από τον ιδιοκτήτη.
 5. Το εγκαταστάθεν πολυγωνομετρικό δίκτυο είναι εφόρτημένο από το κρατικό τριγωνομετρικό δίκτυο προβολή EGSA, Κ.Φ.Χ. κλίμακας 1:100000 ΚΕΦΑΛΛΗΝΙΑ-ΙΘΑΚΗ φ38 15" γ=3 15" από Αθήνα. Ο ΜΗΧΑΝΙΚΟΣ

έλεγχος	ΠΡΑΞΗ ΧΑΡΑΚΤΗΡΙΣΜΟΥ
έλεγχος	*ΜΟΝΑΤΗΡΙ ΤΑΞΙΝΡΧΗΣ ΠΛΑΤΕΡΓΙΑΣ ΔΗΜΟΥ ΙΘΑΚΗΣ
ιδιοκτήτης	ΜΗΑ ΤΖΟΥΛΙΑΝ-ΝΙΚΟΛΑΣ
ημερομηνία	ΝΟΕΜΒΡΙΟΣ 2013
σχέδιο	Κ.Α. 1:250
ΤΟΠΟΓΡΑΦΙΚΟ ΔΙΑΓΡΑΜΜΑ	
μικροτύπος	ΠΑΤΣΑΛΙΑΣ ΕΥΣΤΑΘΗΣ