



ΕΛΛΗΝΙΚΗ ΔΗΜΟΚΡΑΤΙΑ  
ΑΠΟΚΕΝΤΡΩΜΕΝΗ ΔΙΟΙΚΗΣΗ  
ΠΕΛ/ΣΟΥ-ΔΥΤ.ΕΛΛΑΔΟΣ-ΙΟΝΙΟΥ  
ΓΕΝ. Δ/ΝΣΗ ΔΑΣΩΝ & ΑΓΡ. ΥΠΟΘΕΣΕΩΝ  
ΔΙΕΥΘΥΝΣΗ ΔΑΣΩΝ ΑΙΤΩΛ/ΝΙΑΣ  
ΔΑΣ.ΑΡΧΕΙΟ ΜΕΣΣΟΛΟΓΙΟΥ

ΑΠΟΤΥΠΩΣΗ ΘΕΣΗΣ  
ΠΡΑΞΗΣ ΧΑΡΑΚΤΗΡΙΣΜΟΥ ΕΚΤΑΣΗΣ  
ΣΥΜΦΩΝΑ ΜΕ ΤΟ ΑΡ. 14. ν.998/1979  
συνοδεύει την διαδικτυακή ανάρτηση της πράξης στη ΔΙΑΥΓΕΙΑ  
και στον ειδικό διαδικτυακό τόπο [dr.yrpeka.gr](http://dr.yrpeka.gr)  
σύμφωνα με την αρ. 115198/5538/6-10-2014 ΚΥΑ  
(ΦΕΚ/Β/2640/2014)

#### Στοιχεία έκτασης:

Δήμος: Ι.Π.Μεσολογίου  
Δημ. Ενότητα: Ι.Π.Μεσολογίου  
Τ/Δ Κοινότητα: Μεσολογίου  
Θέση: ΡΟΪΔΟΥΛΑ  
Εμβαδόν: 25090.70 τετρ. μέτρα.  
Υπόθεση: Πράξη Χαρακτηρισμού αρ.πρωτ.: 47239/1588 από 21/4/2015  
Αίτηση: Σμάνης Κωνσταντίνος.  
Συνοδεύει αναπόσπαστα την διαδικτυακή ανάρτηση  
Της αρ. πρ. 47239/1588 από 21/4/2015 πράξης χαρακτηρισμού  
Μεσολόγγι 21/4/2015  
Θεόδωρος-Γεώργιος Φούντας  
ΠΕΓ Δασολόγος με Β' βαθμό

ΧΑΡΤΟΓΡΑΦΙΚΟ ΥΠΟΒΑΘΡΟ: ΟΡΘΟΦΩΤΟΓΡΑΦΙΕΣ ΕΤΩΝ ΛΗΨΗΣ 2007-2009 ΤΗΣ ΚΤΗΜΑΤΟΛΟΓΙΟ Α.Ε.

ΠΙΝΑΚΑΣ ΣΥΝΤΕΤΑΓΜΕΝΩΝ-ΣΥΣΤΗΜΑ ΑΝΑΦΟΡΑΣ ΕΓΣΑ 87

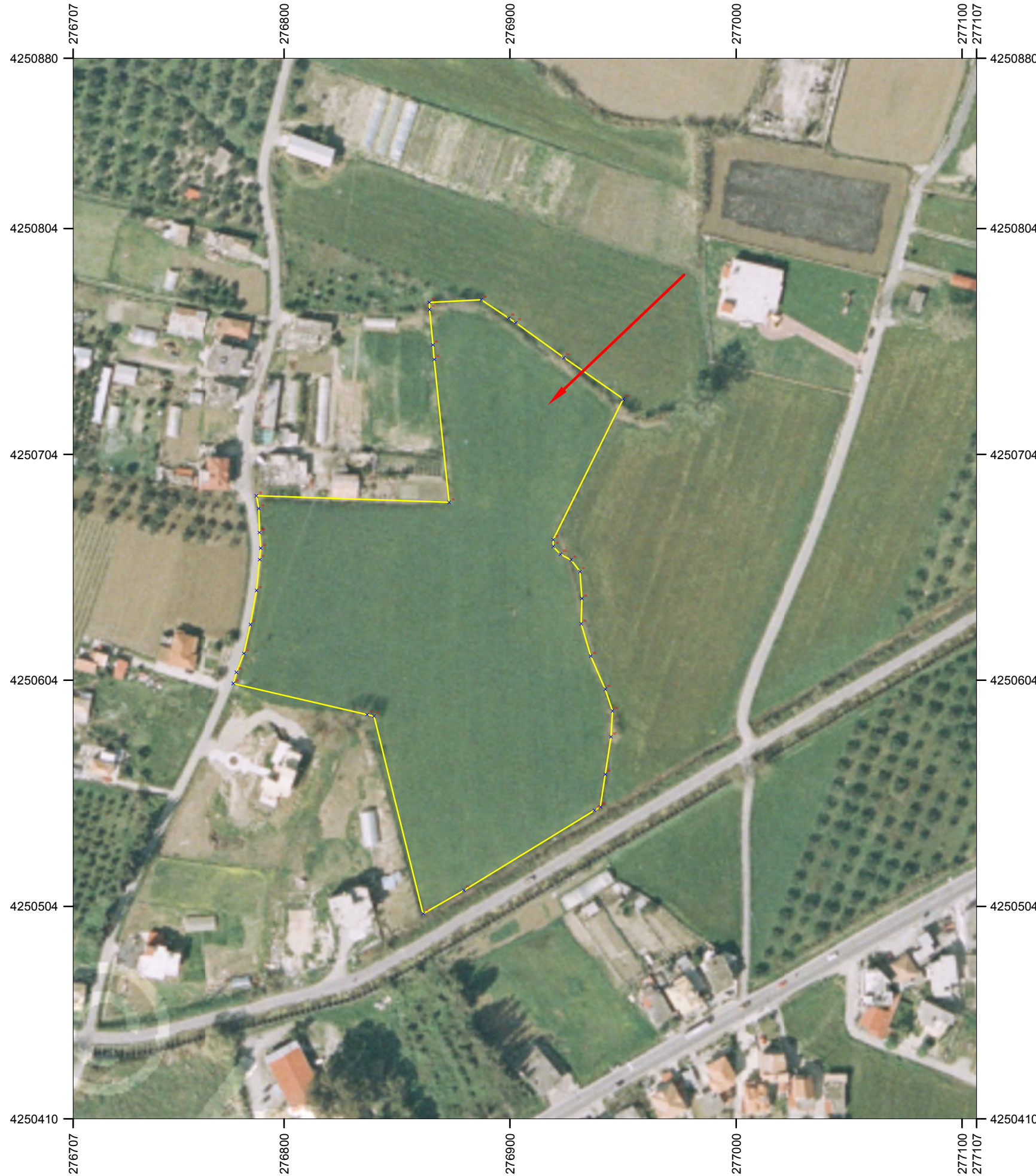

- ΥΠΟΜΝΗΜΑ
- Μη Δασικής μορφής εκτάσεις
- Δασικής μορφής εκτάσεις
- εκτάσεις που απέχουμε του χαρακτηρισμού

ΚΛΙΜΑΚΑ 1:2000