

ΚΑΡΤΑΚΙ: ΑΠΟΤΥΠΩΣΗ ΑΠΟΤΕΜΑΧΙΟΥ ΜΠΟΝΙΑ ΟΜΑΔ

N/A	ΑΡ. ΣΗΜΕΙΟΥ	X	Y	ΜΗΚΟΣ ΠΛΕΥΡΑΣ
1	A	211792.42	4421736.57	13.80
2	B	211806.21	4421736.57	41.69
3	T	211845.80	4421723.49	2.59
4	Δ	211845.17	4421720.98	27.49
5	E	211845.64	4421693.49	59.65
6	Z	211841.92	4421633.95	19.81
7	H	211823.29	4421627.23	4.87
8	Θ	211818.44	4421626.82	6.69
9	I	211811.81	4421625.91	14.77
10	K	211811.50	4421640.67	15.80
11	A	211811.17	4421656.47	20.08
12	M	211810.52	4421676.54	20.08
13	N	211800.51	4421676.18	10.02
14	E	211773.39	4421673.49	27.25
15	O	211787.24	4421703.31	32.88
16	Π	211790.84	4421724.68	21.68
17	A	211792.42	4421736.87	12.29

ΕΜΒΛΟ = 4872.00 m²

ΟΡΟΙ ΔΟΜΗΣΗΣ
 Π Δ.24/31-5-1985 ΦΕΚ 270Α εκτός σχεδίου δόμησης
 όπως τροποποιήθηκε με Ν.3212/2003 ΦΕΚ 308Α/31-12-2003

Τιμές Διατάξεις
 (-) Ελάχιστο επιβόλο γήπεδο 4000 μ²
 Κλίση : 10%
 Δομήση: 0,2
 Αντοχές στο οπίσθιο : 15μ

Πρόσκαμο: 25μ (για καταγωγή)

1) Το δίκτυο απορροής είναι εξοπλισμένο στο Πρώτοκλινο Σπίτιμα ΕΠ.2Α 87 και η εξάρτηση πραγματοποιήθηκε με ΓΡ5 κανοντας χρήση του Εδαφικού Συστήματος Επεξεργασίας ΗΕΡΟΣ, αλλά και στο δίκτυο διανομής των υδραγίων.

2) Το οπίσθιο υδροβήθηκον από τον ιδιοκτήτη και είναι υδροπηλένα

ΑΝΑΜΕΣΗ Ν.651/77 - ΒΕΒΑΙΩΣΗ
 Ο καταθλι υδρογρημμένος δηλώνω ότι το στοιχείο Α-Β-Γ-Δ-Ε-Ζ-Η-Θ-Ι-Κ-Λ-Μ-Ν-Ξ-Ο-Τ-Α
 αποτελεί υδρογρημμένο (ιδιοκτησία) επιβόλο 4872μ² βρίσκεται στην κτηματική περιφέρεια του κτηματογ. Τ.Κ. «ΚΑΠΑΚΙ»

Δήμιση ΠΡΩΤΟΚΛΙΝΟΥ Ν.1029/1997, είναι εκτός σχεδίου, εκτός NATURA, και είναι οπίσθιο και ονομαζόμενο, σύμφωνα με τις κείμενες πολεοδομικές διατάξεις.

Τιμήνα 1-12-2014
 Ο Δημ.σ

ΒΑΣΙΛΗΣ Χ. ΑΛΕΞΙΟΥ
 ΔΙΔΑΚΤ. ΤΟΠΟΓΡΑΦΟΣ ΜΗΧΑΝΙΚΟΣ
 ΕΘΝΙΚΟΥ ΜΕΤΣΟΒΙΟΥ ΠΟΛΥΤΕΧΝΕΙΟΥ
 Α.Φ.Μ. 042977124 - Β. ΔΟΥ 10ΑΝΝΙΝΩΝ

Και ενόψει των όρων, 153/15/1098/01-04-2015
 Δ. Η. Μ. 01.04.2015
 Δ. Η. Μ. 01.04.2015
 Δ. Η. Μ. 01.04.2015



ΕΛΕΥΘΕΡΗ
 Πωλητική 10-3-2015
 Ο Δικηγόρος
 Γεώργιος Λεωντάρης
 Δασολόγος με Δ. Πόλη

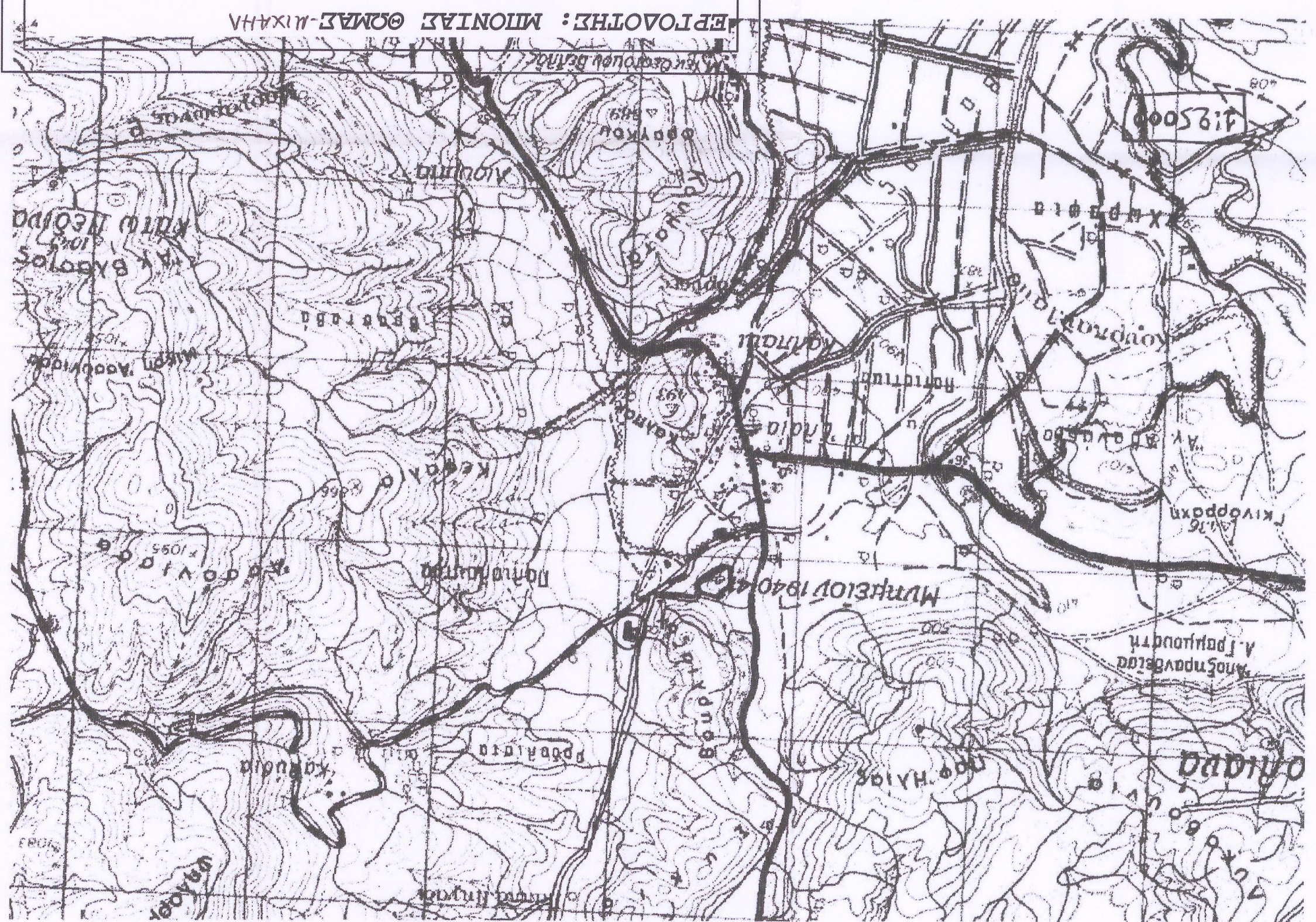

ΕΡΓΟ: ΑΠΟΤΥΠΩΣΗ ΑΠΟΤΕΜΑΧΙΟΥ

ΘΕΣΗ : Τ.Κ. «ΚΑΠΑΚΙΟΥ»
 Δήμου Πρωτοκλίνου Περιφ. Ενότ. Ιωνννλίων
 "Οικόπεδο"

ΜΕΛΕΤΗΤΗΣ : ΒΑΣΙΛΗΣ Χ. ΑΛΕΞΙΟΥ
 Τοπογράφος Μηχανικός Ε.Μ.Π.
 email : valexi62@yahoo.gr

ΣΗΜΑ ΣΧΕΔΙΟΥ : ΤΟΠΟΓΡΑΦΙΚΟ ΔΙΑΓΡΑΜΜΑ
 ΑΡΙΘΜΟΣ ΣΧΕΔΙΟΥ 71

ΚΑΙΜΑΚΑ : 1 : 500

ΧΡΟΝΟΣ ΜΕΛΕΤΗΣ: ΔΕΚΕΜΒΡΙΟΣ 2014

ΥΠΟΓΡΑΦΗ-ΣΦΡΑΓΙΔΑ

ΒΑΣΙΛΗΣ Χ. ΑΛΕΞΙΟΥ
 ΔΙΔΑΚΤ. ΤΟΠΟΓΡΑΦΟΣ ΜΗΧΑΝΙΚΟΣ
 ΕΘΝΙΚΟΥ ΜΕΤΣΟΒΙΟΥ ΠΟΛΥΤΕΧΝΕΙΟΥ
 ΑΡΙΘ. ΜΤΡΩΟΥ: 47986
 ΜΕΛΟΣ Τ.Ε.Ε.
 ΚΟΙΝΟΤΗΤΑΤΩΝ 38 - ΠΛΑΝΙΝΑ, ΤΗΛ: 2651 03973
 Α.Φ.Μ. 042977124 - Β. ΔΟΥ 10ΑΝΝΙΝΩΝ