

№ 1007824
ОПРЕДЕЛЕНИЕ РАДИУСОВ
"МАШИНЫ"

№	Угол	Длина	Средняя скорость
1	100	100	100
2	100	100	100
3	100	100	100
4	100	100	100
5	100	100	100
6	100	100	100
7	100	100	100
8	100	100	100
9	100	100	100
10	100	100	100
11	100	100	100
12	100	100	100
13	100	100	100
14	100	100	100
15	100	100	100
16	100	100	100
17	100	100	100
18	100	100	100
19	100	100	100
20	100	100	100

№ 1007824
ОПРЕДЕЛЕНИЕ РАДИУСОВ
"МАШИНЫ"

№	Угол	Длина	Средняя скорость
1	100	100	100
2	100	100	100
3	100	100	100
4	100	100	100
5	100	100	100
6	100	100	100
7	100	100	100
8	100	100	100
9	100	100	100
10	100	100	100
11	100	100	100
12	100	100	100
13	100	100	100
14	100	100	100
15	100	100	100
16	100	100	100
17	100	100	100
18	100	100	100
19	100	100	100
20	100	100	100

№ 1007824
ОПРЕДЕЛЕНИЕ РАДИУСОВ
"МАШИНЫ"

№	Угол	Длина	Средняя скорость
1	100	100	100
2	100	100	100
3	100	100	100
4	100	100	100
5	100	100	100
6	100	100	100
7	100	100	100
8	100	100	100
9	100	100	100
10	100	100	100
11	100	100	100
12	100	100	100
13	100	100	100
14	100	100	100
15	100	100	100
16	100	100	100
17	100	100	100
18	100	100	100
19	100	100	100
20	100	100	100

№ 1007824
ОПРЕДЕЛЕНИЕ РАДИУСОВ
"МАШИНЫ"

№ 1007824
ОПРЕДЕЛЕНИЕ РАДИУСОВ
"МАШИНЫ"

Сделано по № 1007824-84
в соответствии с 1-м
таблицей, в которой
указаны радиусы
поворотов.

КОМАНДИР РАЙОНА

№ 1007824
ОПРЕДЕЛЕНИЕ РАДИУСОВ
"МАШИНЫ"

№	Угол	Длина	Средняя скорость
1	100	100	100
2	100	100	100
3	100	100	100
4	100	100	100
5	100	100	100
6	100	100	100
7	100	100	100
8	100	100	100
9	100	100	100
10	100	100	100
11	100	100	100
12	100	100	100
13	100	100	100
14	100	100	100
15	100	100	100
16	100	100	100
17	100	100	100
18	100	100	100
19	100	100	100
20	100	100	100

№ 1007824
ОПРЕДЕЛЕНИЕ РАДИУСОВ
"МАШИНЫ"



01
 ΙΔΙΟΚΤΗΣΙΑ
 ΕΥΑΓΓΕΛΙΑ ΤΡΑΥΛΟΥ
 "ΣΠΥΡΕΤΟΥ"

Ε (29,30,31,43,42,2,3,4,5,6,7,8,9,10,11,12,13,14,15,16,17,18,19,20,21,22,23,24,25,26,27,28,29) = 2118.73 μ2

ΚΩΔΙΚΟΣ: 01	Ε = 2118.73	ΚΟΡΤΦΕΣ = 33	
ΚΟΡΤΦΗ	Χ	Τ	ΠΛΕΤΡΑ
29	216288.735	4219184.248	4.36
30	216284.457	4219183.428	7.92
31	216276.563	4219182.849	5.52
43	216271.048	4219182.971	21.89
42	216270.869	4219204.863	4.76
2	216275.629	4219204.723	4.66
3	216280.286	4219204.674	8.61
4	216288.330	4219201.607	9.43
5	216286.967	4219205.390	9.91
6	216306.820	4219206.496	3.45
7	216310.236	4219208.015	7.86
8	216317.736	4219203.652	6.41
9	216323.965	4219202.151	13.15
10	216336.175	4219197.274	6.28
11	216341.228	4219200.998	2.70
12	216343.625	4219202.241	7.83
13	216350.945	4219205.029	11.84
14	216360.293	4219197.768	8.90
15	216354.773	4219190.790	7.53
16	216348.426	4219186.747	5.32
17	216344.788	4219182.864	10.07
18	216336.112	4219177.762	7.10
19	216330.572	4219173.326	10.39
20	216321.142	4219168.975	9.66
21	216311.482	4219168.706	5.06
22	216308.149	4219172.507	5.21
23	216304.729	4219176.436	3.29
24	216302.519	4219178.872	3.31
25	216299.342	4219177.954	3.95
26	216295.426	4219177.463	2.72
27	216294.377	4219179.975	3.18
28	216291.886	4219181.955	3.90

03
 ΙΔΙΟΚΤΗΣΙΑ
 ΕΥΑΓΓΕΛΙΑ ΤΡΑΥΛΟΥ
 "ΜΕΛΙΣΣΙΝΟΥ"

Ε (97,96,95,94,93,92,91,90,89,88,87,86,85,84,83,82,81,80,79,78,77,76,75,74,73,72,71,70,69,68,111,110,109,108,107,106,105,104,103,102,101,100,99,98,97) = 2002.80 μ²

ΚΩΔΙΚΣ: 03	Ε = 2002.80		ΚΟΡΤΗΣ = 44
ΚΟΡΤΗΣ	X	T	ΠΑΕΤΡΑ
97	216301.434	4218238.703	6.86
98	216307.126	4218243.158	10.34
95	216315.355	4218248.422	8.75
94	216322.358	4218254.889	11.8
93	216328.824	4218267.738	10.76
92	216338.726	4218261.859	6.90
91	216344.983	4218264.813	7.18
90	216351.238	4218268.395	3.31
89	216355.841	4218271.278	4.08
88	216358.037	4218273.579	1.21
87	216358.583	4218274.851	1.80
86	216359.591	4218278.554	1.83
85	216357.800	4218278.749	1.43
84	216355.418	4218278.375	1.88
83	216348.190	4218271.419	1.11
82	216340.143	4218268.376	1.11
81	216334.683	4218263.421	1.11
80	216326.438	4218261.388	1.11
79	216326.486	4218257.381	1.11
78	216320.542	4218245.856	1.11
77	216317.594	4218251.703	1.11
76	216310.188	4218248.075	1.11
75	216303.983	4218244.971	1.11
74	216297.633	4218251.984	11.91
73	216295.135	4218248.840	11.00
72	216283.416	4218246.373	8.11
71	216272.898	4218246.805	8.60
70	216264.287	4218243.134	8.60
69	216253.835	4218236.907	8.60
68	216238.248	4218228.897	8.60
67	216232.984	4218228.038	8.60
66	216231.853	4218218.267	7.34
65	216232.890	4218217.039	7.03
64	216234.538	4218207.889	6.14
63	216236.631	4218207.889	6.14
62	216240.112	4218220.772	6.14
61	216246.234	4218220.359	6.14
60	216254.800	4218221.720	6.14
59	216262.427	4218221.253	6.14
58	216265.524	4218221.220	6.14
57	216278.309	4218224.106	6.14
56	216285.119	4218227.078	6.14
55	216294.486	4218228.332	6.14
54	216308.051		6.14

Αγροτικός δρόμος μέσου πλάτους 4

68

9

02
 ΙΔΙΟΚΤΗΣΙΑ
 ΕΥΑΓΓΕΛΙΑ ΤΡΑΥΛΟΥ
 "ΛΑΓΚΑΔΟΥΛΕΣ"

Ε (33,34,35,36,37,38,39,40,41,42,43,44,45,46,47,48,49,50,51,52,53,54,55,56,57,58,59,60,61,62,63,64,65,66,67,68) = 2501,37

ΚΟΡΥΦΕΣ: 00	Ε = 2501,37	ΚΟΡΥΦΕΣ = 35
ΚΟΡΥΦΗ	κ	τ
0160208,508		40180228,178
0160224,387		40180174,412
0160238,724		40180133,892
0160254,724		40180112,782
0160270,857		40180112,284
0160287,892		40180111,482
0160294,138		40180111,887
0160300,575		40180228,862
0160305,224		40180207,248
0160310,868		40180214,882
0160311,248		40180182,877
0160318,848		40180182,852
0160332,882		40180184,282
0160337,124		40180185,188
0160339,814		40180186,758
0160347,252		40180188,882
0160348,524		40180180,228
0160351,178		40180188,888
0160354,838		40180187,057
0160358,478		40180188,222
0160361,827		40180188,177
0160362,088		40180188,888
0160368,388		40180182,412
0160368,388		40180182,422
0160368,484		40180184,184
0160368,858		40180182,011
0160368,772		40180188,772
0160371,758		40180200,818
0160378,887		40180228,112
0160378,402		40180210,887
0160381,774		40180210,882
0160385,982		40180218,228
0160388,782		40180218,412
0160396,888		40180222,228
0160394,178		40180225,222

4219220

4219200

4219180

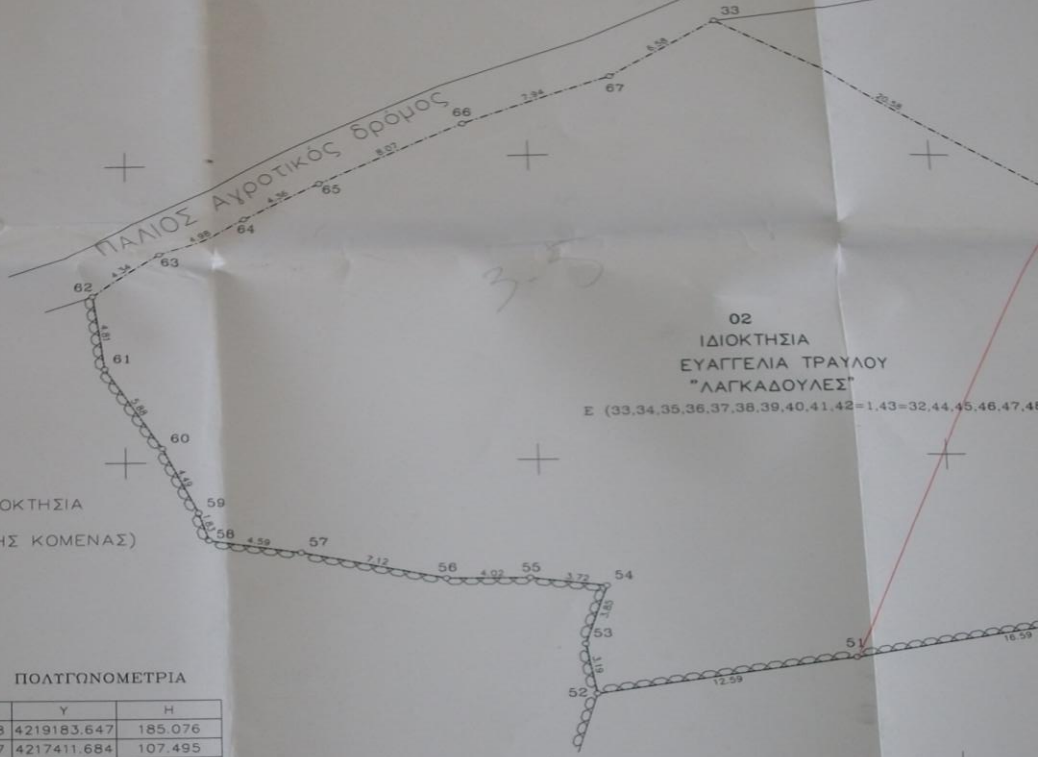

02
 ΙΔΙΟΚΤΗΣΙΑ
 ΕΥΑΓΓΕΛΙΑ ΤΡΑΥΛΟΥ
 "ΛΑΓΚΑΔΟΥΛΕΣ"
 Ε (33,34,35,36,37,38,39,40,41,42=1.43=32,44,45,46,47,48)

ΙΔΙΟΚΤΗΣΙΑ
 (ΤΗΣ ΚΟΜΕΝΑΣ)

ΤΡΙΓΩΝΟΜΕΤΡΙΑ - ΠΟΛΥΓΩΝΟΜΕΤΡΙΑ

Στάση	X	Y	H
S20	216292.918	4219183.647	185.076
T1	214145.887	4217411.684	107.495
T11	217292.885	4220670.844	492.659
T4	218015.140	4218365.911	63.599
T5	215515.388	4218609.053	167.536
T8	216213.037	4219772.748	379.124
T9	218857.869	4219794.718	78.501

ΠΑΡΑΤΗΡΗΣΕΙΣ

1.ΤΑ ΑΠΕΙΚΟΝΙΖΟΜΕΝΑ ΠΑΡΑΠΑΕΤΡΩΣ ΑΓΡΟΤΕΜΑΧΙΑ 01,02,03 ΕΙΝΑΙ ΑΡΤΙΑ ΚΑΤΑ ΠΑΡΕΚΛΙΣΗ ΚΑΙ ΟΙΚΟΔΟΜΗΣΙΜΑ ΕΦΘΟΣΟΝ ΠΡΟΤΠΑΡΧΟΥΝ ΤΗΝ 24/4/1977 ΚΑΤΑ ΤΙΣ ΙΣΧΥΟΥΣΕΣ ΠΟΛΕΟΔΟΜΙΚΕΣ ΔΙΑΤΑΞΕΙΣ ΚΑΙ ΕΦΘΟΣΟΝ ΔΕΝ ΠΠΑΡΧΟΥΝ ΤΥΧΟΝ ΑΛΛΟΙ ΠΕΡΙΟΡΙΣΜΟΙ ΑΠΟ ΑΛΛΕΣ ΤΠΗΡΕΣΙΕΣ.
 2. Η ΕΞΑΡΤΗΣΗ ΕΓΙΝΕ ΑΠΟ ΤΟ ΤΡΙΓΩΝΟΜΕΤΡΙΚΟ ΤΗΣ ΓΤΣ ΚΩΔ. Τ5 ΜΕ ΗΛΕΚΤΡΟΝΙΚΟ ΤΑΧΤΜΕΤΡΟ.

Αγροτικός δρόμος μέσου πλάτους 4μ

03
ΙΔΙΟΚΤΗΣΙΑ
ΕΥΑΓΓΕΛΙΑ ΤΡΑΥΛΟΥ
"ΜΕΛΙΣΣΙΝΟΥ"

Σ(97,98,99,94,93,92,91,90,89,88,87,86,85,84,83,82,81,80,79,78,77,76,75,74,
73,72,71,70,69,68,67,66,65,64,63,62,61,60,59,58,57,56,55,54,53,52,51,50,49,
48,47) = 2002.80 μ2

ΕΛΛΙΓΝΑΣ

ΕΛΛΙΓΝΑΣ

ΙΔΙΟΚΤΗΣΙΑ
ΚΟΥΡΚΟΥΜΕΛΗ ΑΙΩΛΥΣΗ

μονοπάτι

43-32,44,45,46,47,48,49,50,51,52,53,54,55,56,57,58,59,60,61,62,63,64,65,66,67,33) = 2501.37 μ2

3.2

ΘΕΩΡΗΘΗΚΕ

Σύμφωνα με την αρ. 15760/2015-7-26/8
κατά την καταγραφή της 5. ημερας
δυνατότητα καταχώρησης του ποσού
κατά την καταγραφή της 5. ημερας

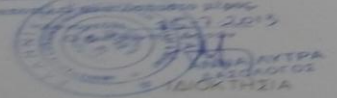

ΚΟΥΡΚΟΥΜΕΛΗ ΜΑΡΙΚΑΣ

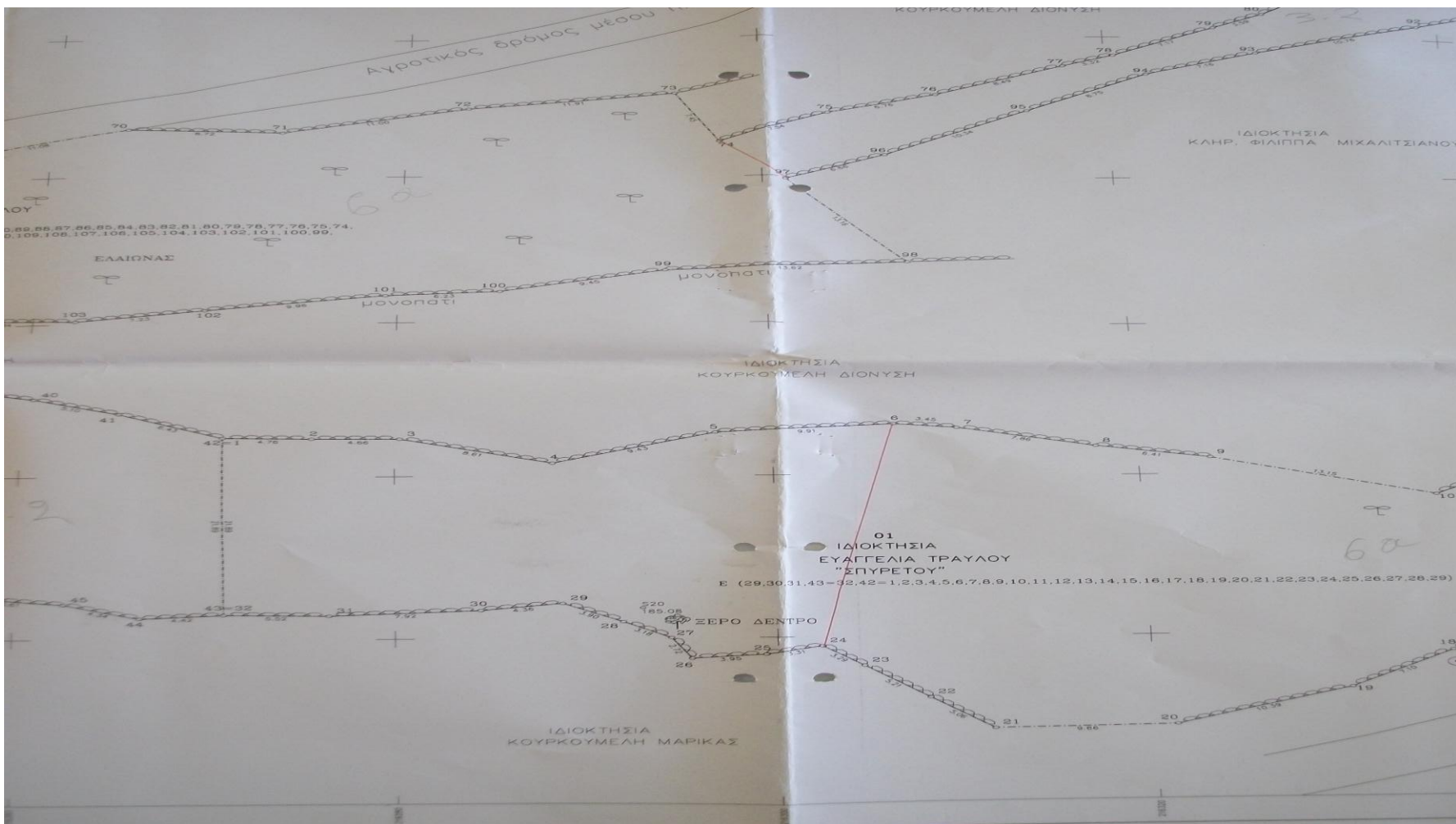

ΑΓΡΟΤΙΚΟΣ ΔΡΟΜΟΣ ΜΕΘΥΣ

ΚΟΥΡΚΟΥΜΕΛΗ ΔΙΟΝΥΣΗ

ΙΔΙΟΚΤΗΣΙΑ ΚΑΗΡ, ΦΙΛΙΠΠΑ ΜΙΧΑΛΙΤΣΙΑΝΟΥ

0,89,86,87,86,85,84,83,82,81,80,79,78,77,76,75,74, 0,109,108,107,106,105,104,103,102,101,100,99,

ΕΛΛΙΘΝΑΣ

ΜΟΝΟΠΑΤΙ

ΙΔΙΟΚΤΗΣΙΑ ΚΟΥΡΚΟΥΜΕΛΗ ΔΙΟΝΥΣΗ

Ο1 ΙΔΙΟΚΤΗΣΙΑ ΕΥΑΓΓΕΛΙΑ ΤΡΑΥΛΟΥ "ΣΠΥΡΕΤΟΥ"

Ε (29,30,31,43-42,42-1,2,3,4,5,6,7,8,9,10,11,12,13,14,15,16,17,18,19,20,21,22,23,24,25,26,27,28,29)

ΣΕΡΟ ΔΕΝΤΡΟ

ΙΔΙΟΚΤΗΣΙΑ ΚΟΥΡΚΟΥΜΕΛΗ ΜΑΡΙΚΑΣ

ΛΟΥ

60

60

2

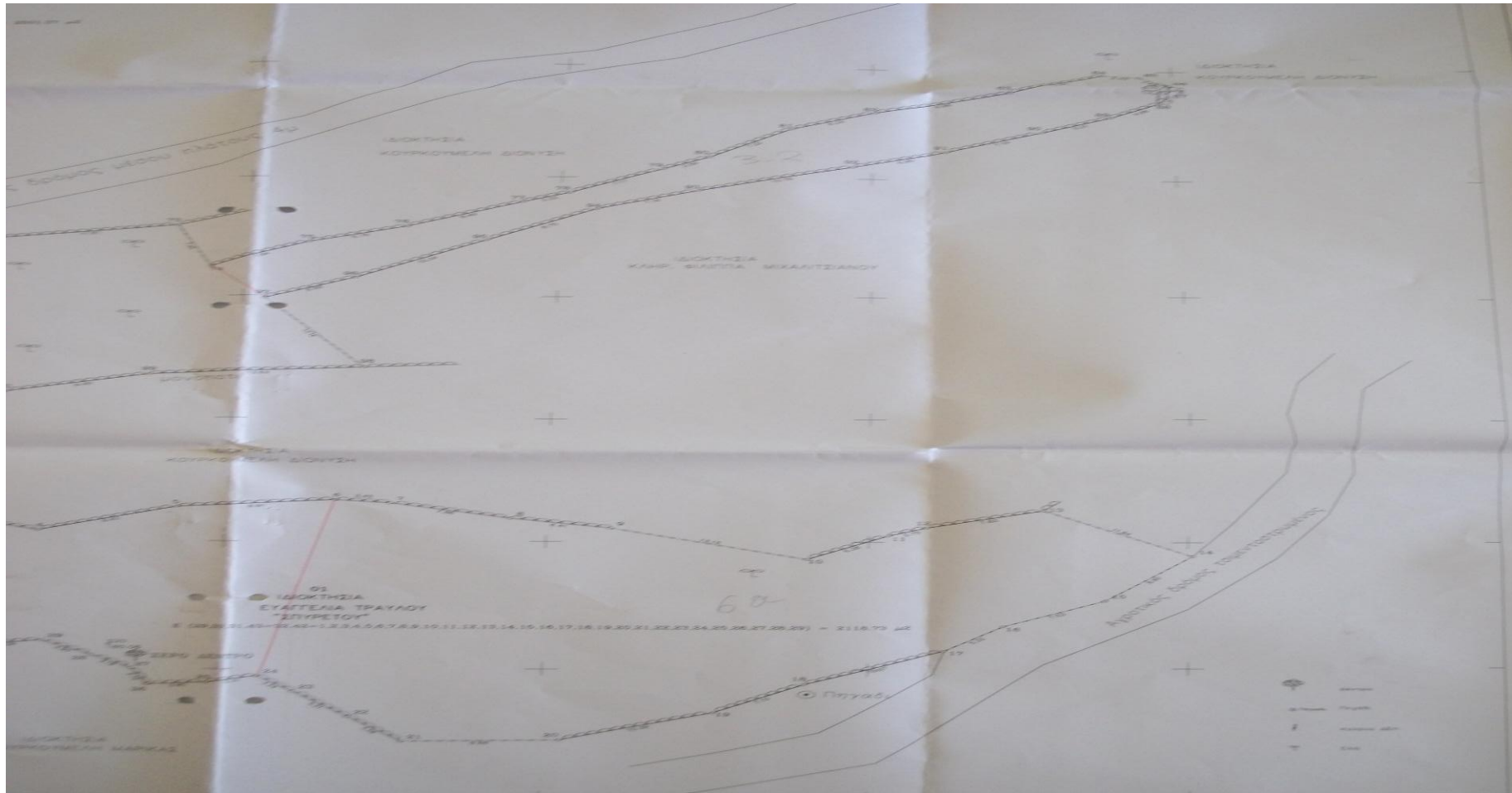



ΥΠΟΜΝΗΜΑ

1. Το κείμενο της Φωτοαεροφωτογράμμετρικής Διάγνωσης είναι υποχρεωτικό.
2. Κατόπιν υποχρεωτικής ΕΣΑΠΠΗΜΕΝΟ ΣΥΝΤΗΡΗΣΗΣ ΕΓΣΑ 87.
3. Το έργο είναι ανεγερμένο επί γης, η οποία είναι γηραιό του κράτους ΜΑΙΟΣ 2000 και αποτελεί την την έκταση των παραρτηρίων 01,02 και 03 από κτηματο 0109.
4. Το έργο υποβαθμίζεται από τους διατάκτες. Τα αποκαταστατικά προεκτασσόμενα, προεκτασσόμενα είναι οδούλια.
5. Αποκαταστατικές εργασίες από παραρτήρια και διατάκτες και κτηματο 0109.

ΟΡΟΙ ΔΟΜΗΣΗΣ
ΜΕ ΤΟ ΦΕΚ Α308/31-12-2003
 ΕΛΑΧΙΣΤΟ ΚΑΘΙΣΤΟ ΥΠΕΡΒΑΝ ΑΚΩΣΗ ή Παραρτήρια 20000 μ και το κείμενο εντός όριων

υπογράφονται προς 24-4-1977 (υπογράφεται με τις διατάξεις της 2003 ή 0109 ή 0109) 20 των
 Ν 2508/97 και των άρθρων 223,11914/20-2-98 & 30/18280/3/80-6-98)
 Μάκ Σ.Δ.0.2. Μάκ επιτροπών 2000 μ και κτηματο 0109 από την έκταση 4000/2 μ
 Αποκαταστατικές εργασίες από όριο κτηματο 0109 7,5+1,2 μ στην Μάκ προεκτασσόμενα 10%

ΔΗΛΩΣΗ Ν. 651/1977 & 1337/83

Ο παρακάτω υπογράφοντας Διπλ. Αγρονόμος Τοπογράφος Μηχανικός Ε.Μ.Π. Κοινοβουλευτής Βασίλειος του Μετόχιου δηλώνει ότι το παρόν σχέδιο/εργο, που περιγράφεται παραρτήρια από το όριο του κτηματο 03 βρίσκεται εντός ορίων, - εκτός των ορίων του οικισμού Αλεξάνων και εντός όριων και έτσι είναι έργο και ανεπιβλητικό κατά παράκληση σύμφωνα με τις ισχύουσες πολεοδομικές διατάξεις. Επίσης δηλώνει ότι απεικονίζει μενολογία των 800μ από την έκταση και δεν βεβαιώνει από αυτό γραμμής υπέρ της γης. Τέλος δεν ζητείται από νόμο 1337/83 περί κτηματο 0109 και κτηματο 0109.

ΑΘΗΝΑ, ΜΑΙΟΣ 2012
 Ο
 ΜΗΧΑΝΙΚΟΣ

ΒΑΣΙΛΕΙΟΣ Η. ΚΟΥΡΚΟΥΜΕΛΗΣ
 ΔΙΠΛ. ΑΓΡΟΝΟΜΟΣ ΤΟΠΟΓΡΑΦΟΣ Μ.Σ.Σ.
 ΜΕΛΟΣ Τ.Ε.Ε. ΑΓΡΟΝΟΜΩΝ ΤΟΠΟΓΡΑΦΩΝ
 ΜΕΛΟΣ Τ.Ε.Ε. ΜΗΧΑΝΙΚΩΝ
 210 7487773

ΔΗΛΩΣΗ Ν. 651/1977 & 1337/83

Ο παρακάτω υπογράφοντας Διπλ. Αγρονόμος Τοπογράφος Μηχανικός Ε.Μ.Π. Κοινοβουλευτής Βασίλειος του Μετόχιου δηλώνει ότι το παρόν σχέδιο/εργο, που περιγράφεται παραρτήρια από το όριο του κτηματο 02 βρίσκεται εντός ορίων, - εκτός των ορίων του οικισμού Αλεξάνων και εντός όριων και έτσι είναι έργο και ανεπιβλητικό κατά παράκληση σύμφωνα με τις ισχύουσες πολεοδομικές διατάξεις. Επίσης δηλώνει ότι απεικονίζει μενολογία των 800μ από την έκταση και δεν βεβαιώνει από αυτό γραμμής υπέρ της γης. Τέλος δεν ζητείται από νόμο 1337/83 περί κτηματο 0109 και κτηματο 0109.

ΑΘΗΝΑ, ΜΑΙΟΣ 2012
 Ο
 ΜΗΧΑΝΙΚΟΣ

ΒΑΣΙΛΕΙΟΣ Η. ΚΟΥΡΚΟΥΜΕΛΗΣ
 ΔΙΠΛ. ΑΓΡΟΝΟΜΟΣ ΤΟΠΟΓΡΑΦΟΣ Μ.Σ.Σ.
 ΜΕΛΟΣ Τ.Ε.Ε. ΑΓΡΟΝΟΜΩΝ ΤΟΠΟΓΡΑΦΩΝ
 ΜΕΛΟΣ Τ.Ε.Ε. ΜΗΧΑΝΙΚΩΝ
 210 7487773

ΔΗΛΩΣΗ Ν. 651/1977 & 1337/83

Ο παρακάτω υπογράφοντας Διπλ. Αγρονόμος Τοπογράφος Μηχανικός Ε.Μ.Π. Κοινοβουλευτής Βασίλειος του Μετόχιου δηλώνει ότι το παρόν σχέδιο/εργο, που περιγράφεται παραρτήρια από το όριο του κτηματο 03 βρίσκεται εντός ορίων, - εκτός των ορίων του οικισμού Αλεξάνων και εντός όριων και έτσι είναι έργο και ανεπιβλητικό κατά παράκληση σύμφωνα με τις ισχύουσες πολεοδομικές διατάξεις. Επίσης δηλώνει ότι απεικονίζει μενολογία των 800μ από την έκταση και δεν βεβαιώνει από αυτό γραμμής υπέρ της γης. Τέλος δεν ζητείται από νόμο 1337/83 περί κτηματο 0109 και κτηματο 0109.

ΑΘΗΝΑ, ΜΑΙΟΣ 2012
 Ο
 ΜΗΧΑΝΙΚΟΣ

ΒΑΣΙΛΕΙΟΣ Η. ΚΟΥΡΚΟΥΜΕΛΗΣ
 ΔΙΠΛ. ΑΓΡΟΝΟΜΟΣ ΤΟΠΟΓΡΑΦΟΣ Μ.Σ.Σ.
 ΜΕΛΟΣ Τ.Ε.Ε. ΑΓΡΟΝΟΜΩΝ ΤΟΠΟΓΡΑΦΩΝ
 ΜΕΛΟΣ Τ.Ε.Ε. ΜΗΧΑΝΙΚΩΝ
 210 7487773

ΓΡΑΦΕΙΟ ΜΕΛΕΤΩΝ ΚΟΥΡΚΟΥΜΕΛΗΣ ΒΑΣΙΛΕΙΟΣ ΜΕΛΑΒΟΛΟΓΟΥ 403 ΑΘΗΝΑ ΤΗΛ. 2107487773 ΚΑΙ 06784660	
ΕΡΓΟΔΟΤΗΣ : ΕΥΑΓΓΕΛΙΑ ΤΡΑΥΛΟΥ	
Έργο : ΑΠΟΤΥΠΩΣΗ ΑΓΡΟΤΕΜΑΧΙΩΝ 01, 02 ΚΑΙ 03	
ΘΕΣΗ : 01 ΞΥΝΤΡΕΤΟΥΣ - εντός ορίων και εντός όριων οικισμού ΑΛΕΞΑΝΤΑ, Δόμο Κεφαλον, Η ΡΕΦΕΝΙΑΣ 02 ΤΟΥ ΚΑΡΔΟΥΛΗΣ - εντός ορίων και εντός όριων οικισμού ΑΛΕΞΑΝΤΑ, Δόμο Κεφαλον, Η ΡΕΦΕΝΙΑΣ 03 ΜΕΤΟΧΙΟΥ - εντός ορίων και εντός όριων οικισμού ΑΛΕΞΑΝΤΑ, Δόμο Κεφαλον, Η ΡΕΦΕΝΙΑΣ	
Όνομα Σχεδίου : ΤΟΠΟΓΡΑΦΙΚΟ ΔΙΑΓΡΑΜΜΑ	Αριθμός Σχεδίου Τ1
Χρονός : ΜΑΙΟΣ 2012	ΣΥΝΤΑΞΗ
Κλίμακα : 1:200	ΒΑΣΙΛΕΙΟΣ Η. ΚΟΥΡΚΟΥΜΕΛΗΣ ΔΙΠΛ. ΑΓΡΟΝΟΜΟΣ ΤΟΠΟΓΡΑΦΟΣ Μ.Σ.Σ. ΜΕΛΟΣ Τ.Ε.Ε. ΑΓΡΟΝΟΜΩΝ ΤΟΠΟΓΡΑΦΩΝ ΜΕΛΟΣ Τ.Ε.Ε. ΜΗΧΑΝΙΚΩΝ 210 7487773
ΣΥΣΤΗΜΑ ΠΡΟΒΟΛΗΣ : ΕΓΣΑ 87	

