

**ΔΗΛΩΣΗ ΜΗΧΑΝΙΚΟΤ (Ν.651/77)**

Θέλω να δηλώσω με το ήμισυ για το γεωτεμάχιο με στοιχεία "1,2,3...79,80,81...101,102,1" και εμβαδόν Ε=21.375,75τμ που βρίσκεται στη θέση "ΣΑΡΑΝΤΑΡΙ" εκτός ορίων οικισμού Σάλασις του Δήμου Σπάρτης Π.Ε. Λακωνίας ότι:

- α) Είναι άρτια κατά συνήθει και οικοδομήσιμο ως προς το εμβαδόν και τις διαστάσεις σύμφωνα με τις πολεοδομικές διατάξεις που ισχύουν σήμερα.
- β) βρίσκεται εκτός ορίων οικισμού Σάλασις και εκτός ΖΟΕ.
- γ) δεν εμπίπτει στις διατάξεις του νόμου 1337/83 περί εισαγωγής σε γη και χρήμα.
- δ) εντός αυτού δεν διέρχονται ενταλματικές γραμμές μεταφοράς υψηλής τάσης της ΔΕΗ ή αγωγός φυσικού αερίου.

Σπάρτη, 17.02.2015

**ΖΑΧΑΡΙΑΔΗΣ ΔΗΜΗΤΡΙΟΣ**  
ΔΙΠΛΩΜ. ΠΟΛΙΤΙΚΟΣ ΜΗΧΑΝΙΚΟΣ  
ΠΟΛΥΤΕΧΝΙΚΗΣ ΣΧΟΛΗΣ Α.Π.Θ.  
ΜΕΛΟΣ Τ.Ε.Ε. ΑΡΙΘΜΟΣ ΠΡΩΤΟΚΟΛΛΟΥ 32162  
ΜΕΝΕΛΑΟΥ 44 - ΣΠΑΡΤΗ  
ΤΗΛ: 27370-24171  
ΑΦΜ: 02713268 ΔΟΥ: ΣΠΑΡΤΗΣ

**ΔΗΛΩΣΗ ΙΔΙΟΚΤΗΤΗ (Ν.4030/2011)**

Η κάτωθι υπογεγραμμένη Κανελλοπούλου Αναστασία δηλώνει ότι:  
α) τα όρια του γεωτεμαχίου με στοιχεία "1,2,3...79,80,81...101,102,1" και εμβαδόν Ε=21.375,75τμ που βρίσκεται στη θέση "ΣΑΡΑΝΤΑΡΙ" εκτός ορίων οικισμού Σάλασις του Δήμου Σπάρτης Π.Ε. Λακωνίας υποδείχθηκαν από εμένα, και β) ενθουσιαστικά για την ακεραιότητα των θηλυμένων ορίων του γεωτεμαχίου.

Σπάρτη, 17.02.2015

Η ΔΗΛΩΤΕΙΑ  
*[Signature]*

**ΕΜΒΑΔΟΝ ΓΕΩΤΕΜΑΧΙΟΥ**

Ε=1,2,3...79,80,81...101,102,1 = 21.375,75τμ  
ΠΑΡΑΤΗΡΗΣΕΙΣ:  
1. Το διάγραμμα είναι ενταγμένο στο κρατικό σύστημα ΕΓΣΑ'87.  
2. Οι διαστάσεις και τα εμβαδά υπολογίστηκαν αναλυτικά από τις συντεταγμένες των κορυφών.  
3. Η εξάρτηση από το ΕΓΣΑ' 87 πραγματοποιήθηκε με σύστημα GPS και κάνοντας χρήση του Ελληνικού Συστήματος Εντοπισμού HEPOS

**ΑΠΟΣΠΑΣΜΑ ΧΑΡΤΗ ΓΤΣ - ΦΥΛΛΑ 7332\_1 & 7332\_3 - 1:5000**

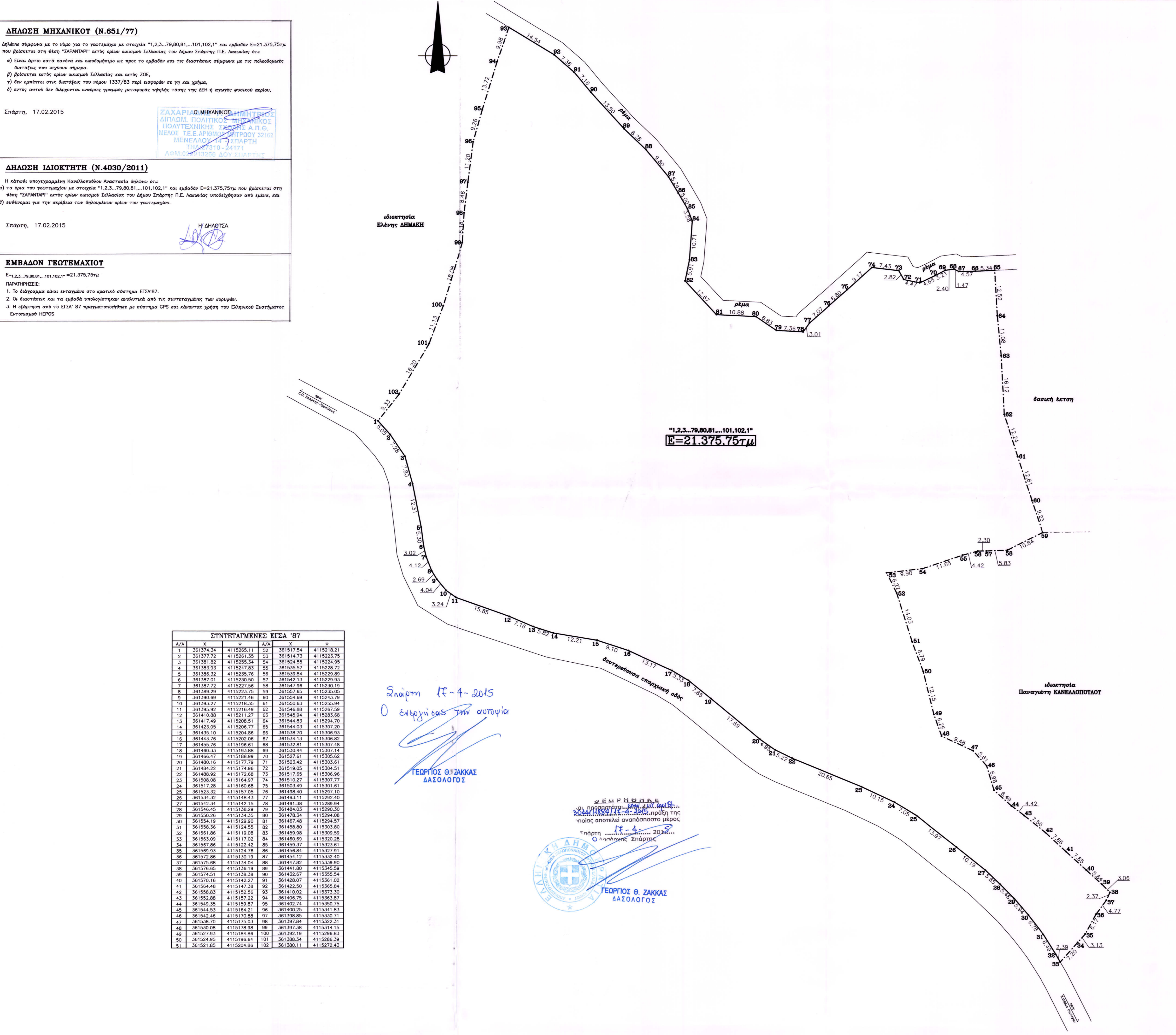
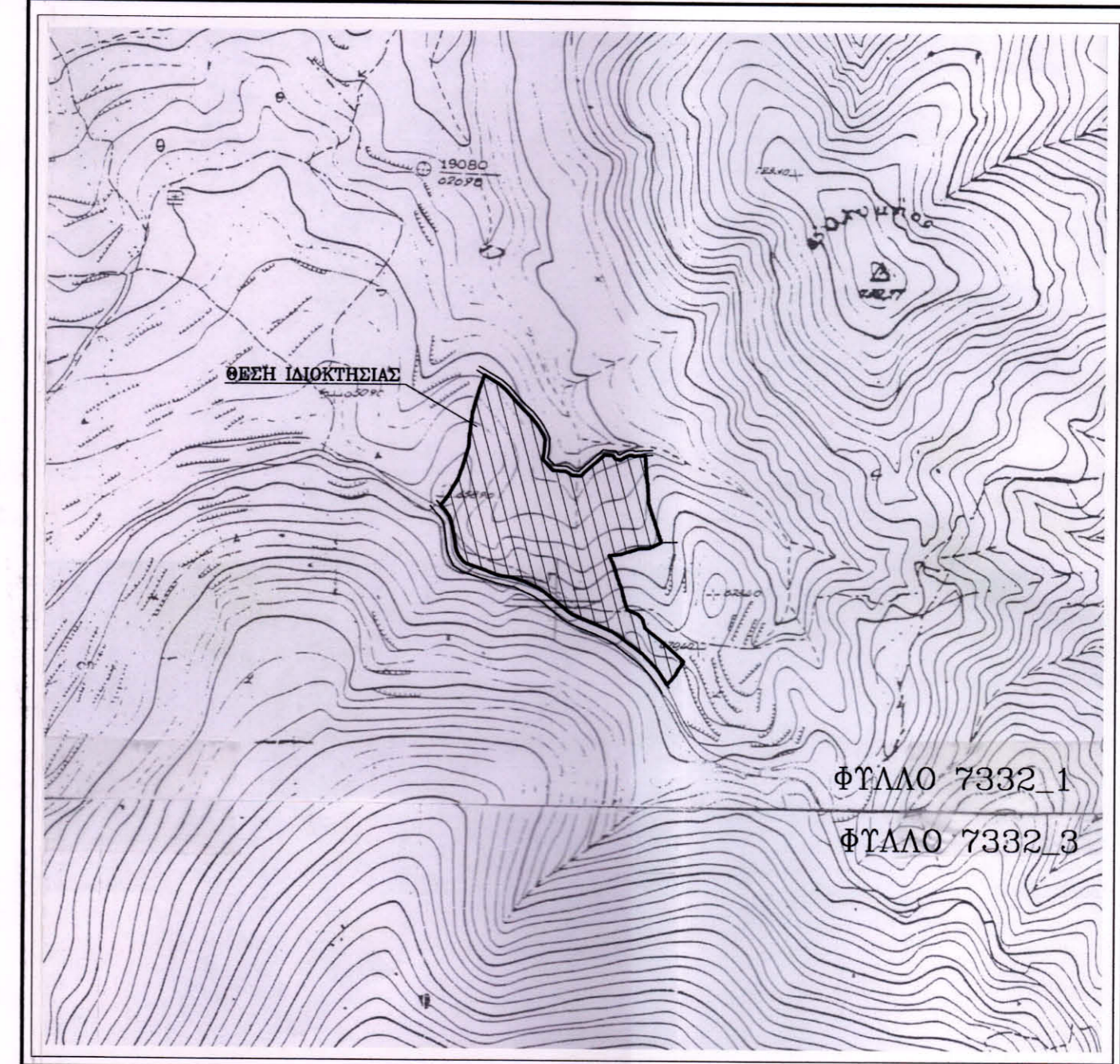

"1,2,3...79,80,81...101,102,1"  
**Ε=21.375,75τμ**

Α/Α	x	y	Α/Α	x	y
1	361374.34	4115265.11	52	361517.54	4115218.21
2	361377.72	4115261.35	53	361514.73	4115223.75
3	361381.82	4115255.34	54	361524.55	4115224.95
4	361383.93	4115247.83	55	361535.57	4115228.72
5	361386.32	4115235.76	56	361539.84	4115229.89
6	361387.01	4115230.50	57	361542.13	4115229.93
7	361387.72	4115227.56	58	361547.96	4115230.19
8	361389.29	4115223.75	59	361557.65	4115235.05
9	361390.89	4115221.46	60	361554.69	4115243.79
10	361393.27	4115218.35	61	361550.63	4115255.94
11	361395.92	4115216.49	62	361546.88	4115267.59
12	361410.88	4115211.27	63	361545.94	4115283.68
13	361417.49	4115208.51	64	361544.83	4115294.70
14	361423.05	4115206.77	65	361544.03	4115307.20
15	361435.10	4115204.86	66	361538.70	4115306.93
16	361443.76	4115202.06	67	361534.13	4115306.82
17	361455.76	4115196.61	68	361532.81	4115307.48
18	361460.33	4115193.88	69	361530.44	4115307.14
19	361466.47	4115188.99	70	361527.61	4115305.62
20	361480.16	4115177.79	71	361523.62	4115303.61
21	361484.22	4115174.96	72	361519.05	4115304.51
22	361488.92	4115172.68	73	361517.65	4115306.96
23	361508.08	4115164.97	74	361510.27	4115307.77
24	361517.28	4115160.68	75	361503.49	4115301.61
25	361523.32	4115157.05	76	361498.40	4115287.10
26	361534.32	4115148.43	77	361493.11	4115292.40
27	361542.34	4115142.19	78	361491.38	4115289.94
28	361546.45	4115138.29	79	361484.03	4115290.30
29	361550.26	4115134.35	80	361478.34	4115294.08
30	361554.19	4115129.80	81	361467.48	4115294.57
31	361558.36	4115124.55	82	361458.80	4115303.80
32	361561.86	4115119.08	83	361459.98	4115309.59
33	361565.09	4115117.02	84	361460.69	4115320.28
34	361567.86	4115122.42	85	361459.37	4115323.61
35	361569.93	4115124.76	86	361456.84	4115327.91
36	361572.86	4115130.19	87	361454.12	4115332.40
37	361575.68	4115134.04	88	361447.82	4115339.90
38	361576.65	4115136.19	89	361441.80	4115345.59
39	361574.51	4115138.38	90	361432.67	4115355.54
40	361570.16	4115142.27	91	361428.07	4115361.02
41	361564.48	4115147.38	92	361422.50	4115365.84
42	361558.83	4115152.56	93	361410.02	4115373.30
43	361552.88	4115157.22	94	361406.75	4115363.87
44	361549.35	4115159.87	95	361402.74	4115350.75
45	361544.53	4115164.21	96	361400.25	4115341.83
46	361542.46	4115170.88	97	361398.85	4115330.71
47	361538.70	4115175.03	98	361397.44	4115322.31
48	361530.08	4115178.98	99	361397.38	4115314.15
49	361527.93	4115184.86	100	361392.19	4115298.85
50	361524.95	4115196.64	101	361388.34	4115286.39
51	361521.85	4115204.86	102	361380.11	4115272.43

Σπάρτη 17-4-2015  
Ο Ειρηνικός των αυτοψιών  
*[Signature]*  
**ΓΕΩΡΓΙΟΣ Θ. ΖΑΚΚΑΣ**  
ΔΑΣΟΛΟΓΟΣ

ΕΞΕΡΧΗΘΗΣ  
Οι υπογραμμένοι και η ημερομηνία της παρούσης αποτελεί αναπόσπαστο μέρος  
Σπάρτη 17-4-2015  
Ο Αρμόδιος Σπάρτης  
*[Signature]*  
**ΓΕΩΡΓΙΟΣ Θ. ΖΑΚΚΑΣ**  
ΔΑΣΟΛΟΓΟΣ

**Υ Π Ο Μ Ν Η Μ Α**

ΣΤΟΙΧΕΙΑ ΓΕΩΤΕΜΑΧΙΟΥ: "1,2,3...79,80,81...101,102,1"  
ΕΜΒΑΔΟΝ ΓΕΩΤΕΜΑΧΙΟΥ: Ε=21.375,75τμ

ΘΕΣΗ: "ΣΑΡΑΝΤΑΡΙ" - ΣΕΛΛΑΣΙΑ (εκτός οικισμού)

ΟΡΟΙ ΔΟΜΗΣΗΣ:  
Π.Δ. 24.05.1985  
ΦΕΚ 270Δ/31.05.1985  
Ν.3212/31.12.03 - ΦΕΚ 308Α

αρτιότητα κατά κανόνα: 4000μ2/25μ  
αρτιότητα κατά παρέκλιση:  
κλίση: 10%  
συντελεστής δόμησης: 0.20  
μέγιστο ύψος: 7.50 μ  
απόσταση: 15.00μ

ο μηχανικός  
**ΖΑΧΑΡΙΑΔΗΣ ΔΗΜΗΤΡΙΟΣ**  
ΔΙΠΛΩΜ. ΠΟΛΙΤΙΚΟΣ ΜΗΧΑΝΙΚΟΣ  
ΠΟΛΥΤΕΧΝΙΚΗΣ ΣΧΟΛΗΣ Α.Π.Θ.  
ΜΕΛΟΣ Τ.Ε.Ε. ΑΡΙΘΜΟΣ ΠΡΩΤΟΚΟΛΛΟΥ 32162  
ΜΕΝΕΛΑΟΥ 44 - ΣΠΑΡΤΗ  
ΤΗΛ: 27370-24171  
ΑΦΜ: 02713268 ΔΟΥ: ΣΠΑΡΤΗΣ

**Σ 1** Τεχνικό Γραφείο | **Ζαχαριάδης Δημήτριος**  
Πολιτικός Μηχανικός

ΤΟΠΟΓΡΑΦΙΚΟ ΔΙΑΓΡΑΜΜΑ

έργο	ΑΠΟΤΥΠΩΣΗ ΙΔΙΟΚΤΗΣΙΑΣ
ιδιοκτήτης	ΚΑΝΕΛΟΠΟΥΛΟΥ ΑΝΑΣΤΑΣΙΑ
θέση	ΣΕΛΛΑΣΙΑ (εκτός οικισμού)

ΚΛΙΜΑΚΑ 1:500 ΣΠΑΡΤΗ ΦΕΒΡΟΥΑΡΙΟΣ 2015