

ΑΠΟΣΠΑΣΜΑ  
ΑΠΟ ΤΟ ΧΑΡΤΗ ΕΥΡΥΤΕΡΗΣ ΠΕΡΙΟΧΗΣ ΑΝΤΙΣΤΑΣΕΩΝ ΤΗΝ ΤΕΤΕΜΑΧΙΟΥ  
ΚΑΙΜΑΚΑ 1:5000

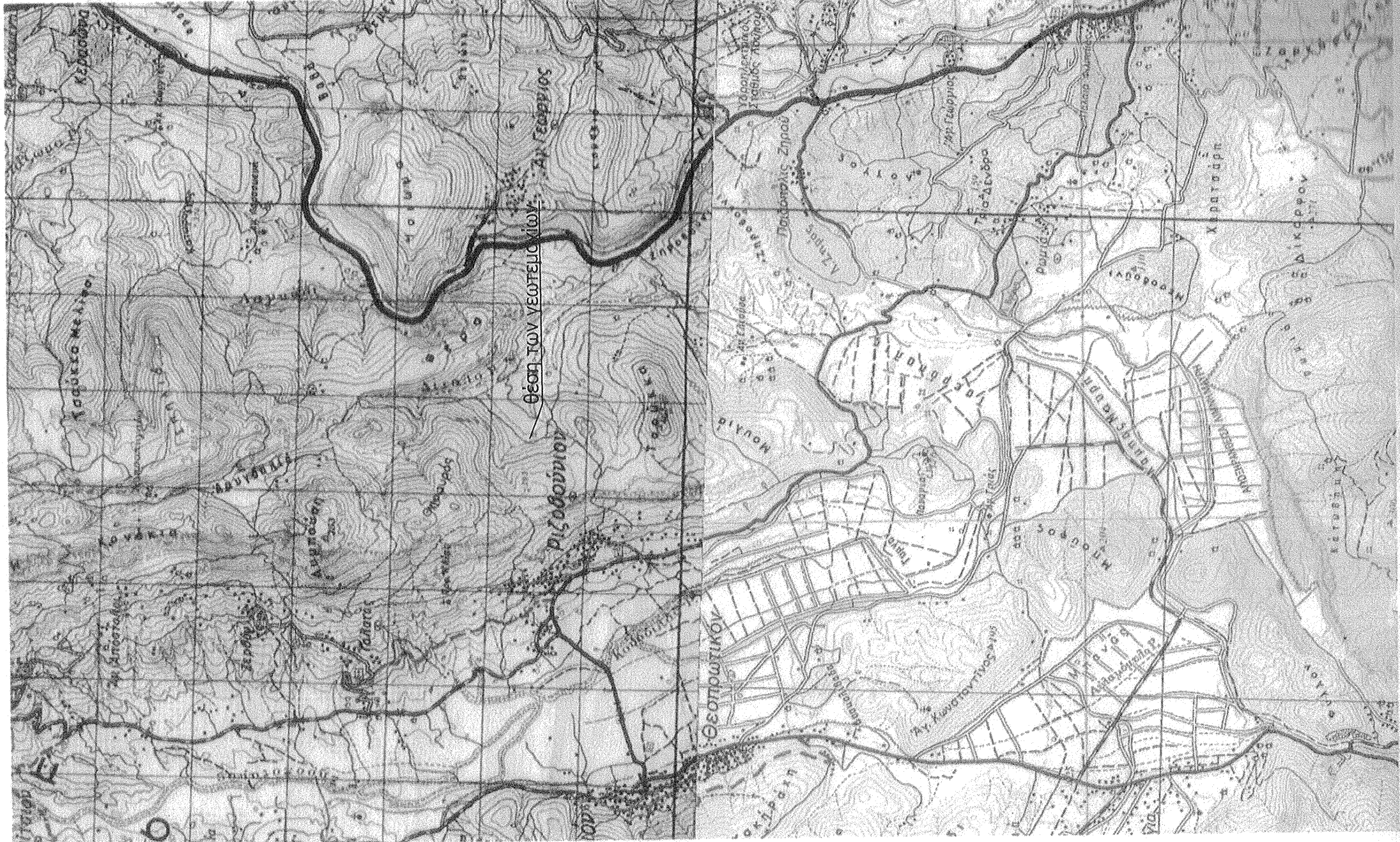

ΑΠΟΣΠΑΣΜΑ  
ΑΠΟ ΤΟ ΧΑΡΤΗ ΓΕΝΙΚΗΣ ΠΟΛΥΚΟΝΙΚΗΣ ΟΡΓΑΝΩΣΗΣ ΖΗΤΟΥΝΤΕΣ ΔΡΑΣΗ ΠΡΟΤΗΡΟΤΗΤΑΣ  
ΠΕΙΔΑ Β.3.3 (ΖΩΝΗ ΕΛΕΓΧΟΥ ΚΤΗΝΟΠΡΟΙΚΗΣ ΔΡΑΣΗ ΠΡΟΤΗΡΟΤΗΤΑΣ) ΚΑΙΜΑΚΑ 1:5000

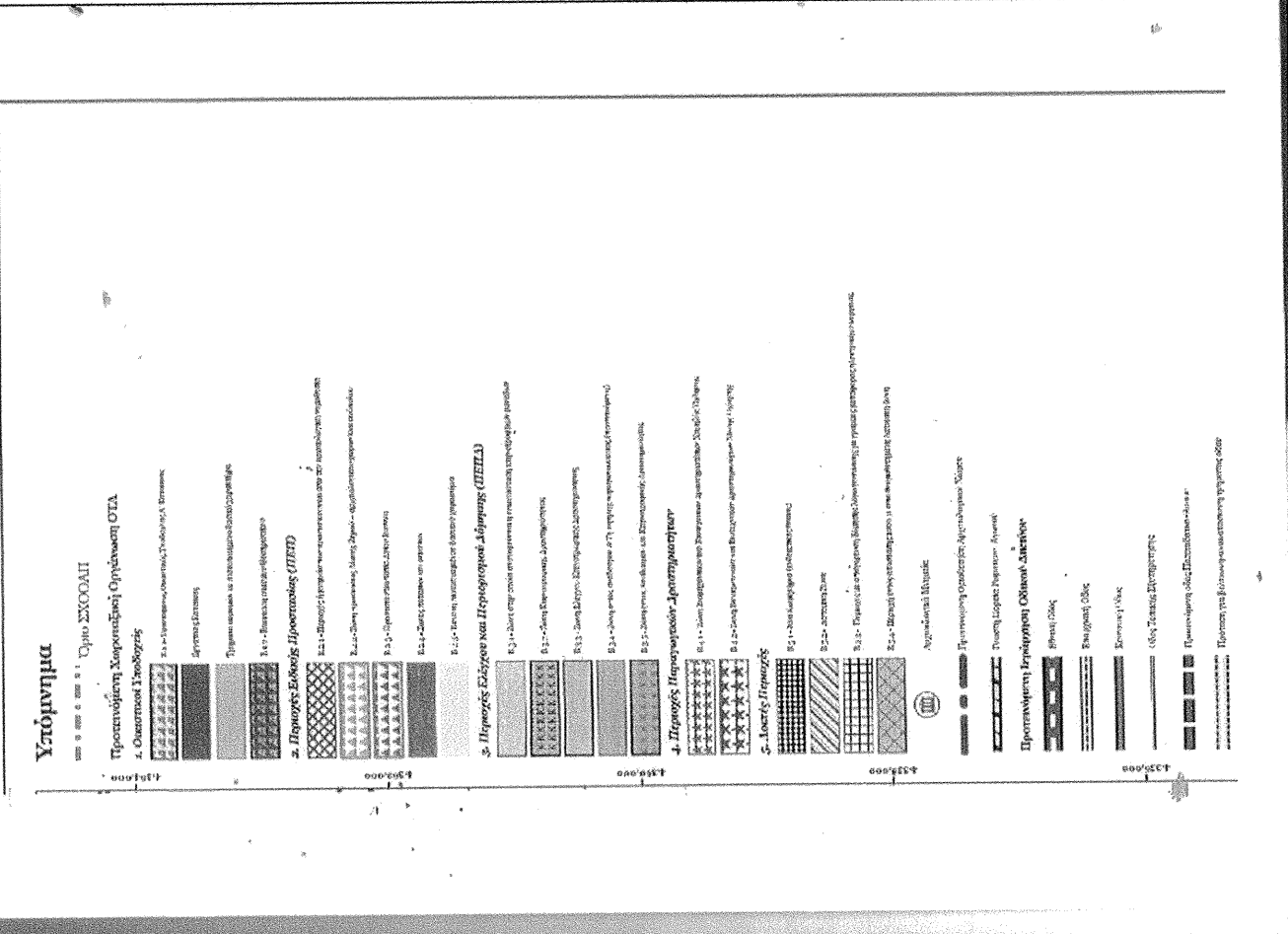
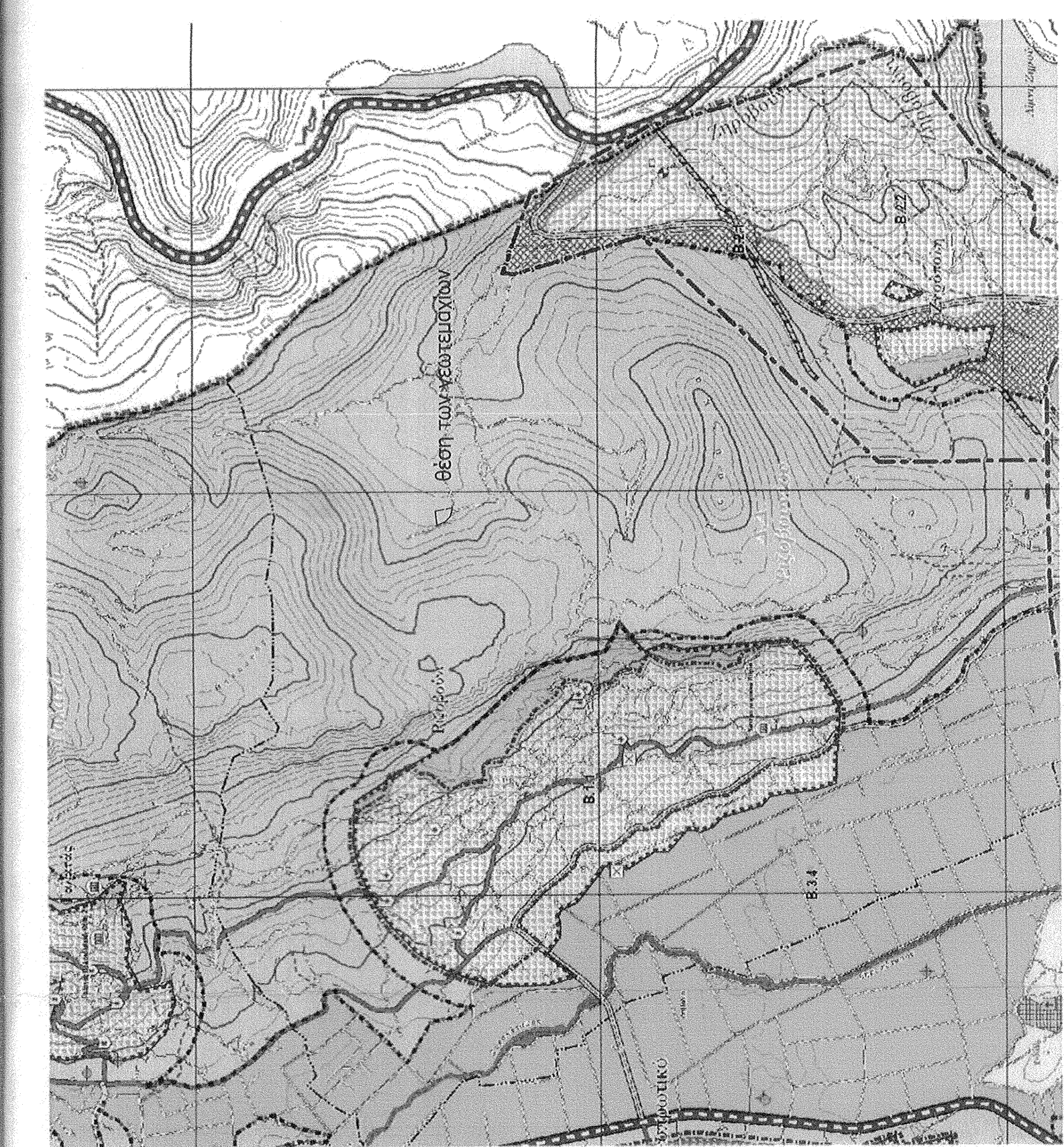

ΑΠΟΣΠΑΣΜΑ  
ΑΠΟ ΤΟ ΧΑΡΤΗ ΤΗΣ Γ.Υ.Σ. 3124.3 ΠΟΥ ΦΑΙΝΕΤΑΙ Η ΘΕΣΗ ΤΟΥ ΤΕΤΕΜΑΧΙΟΥ  
ΚΑΙΜΑΚΑ 1:5000

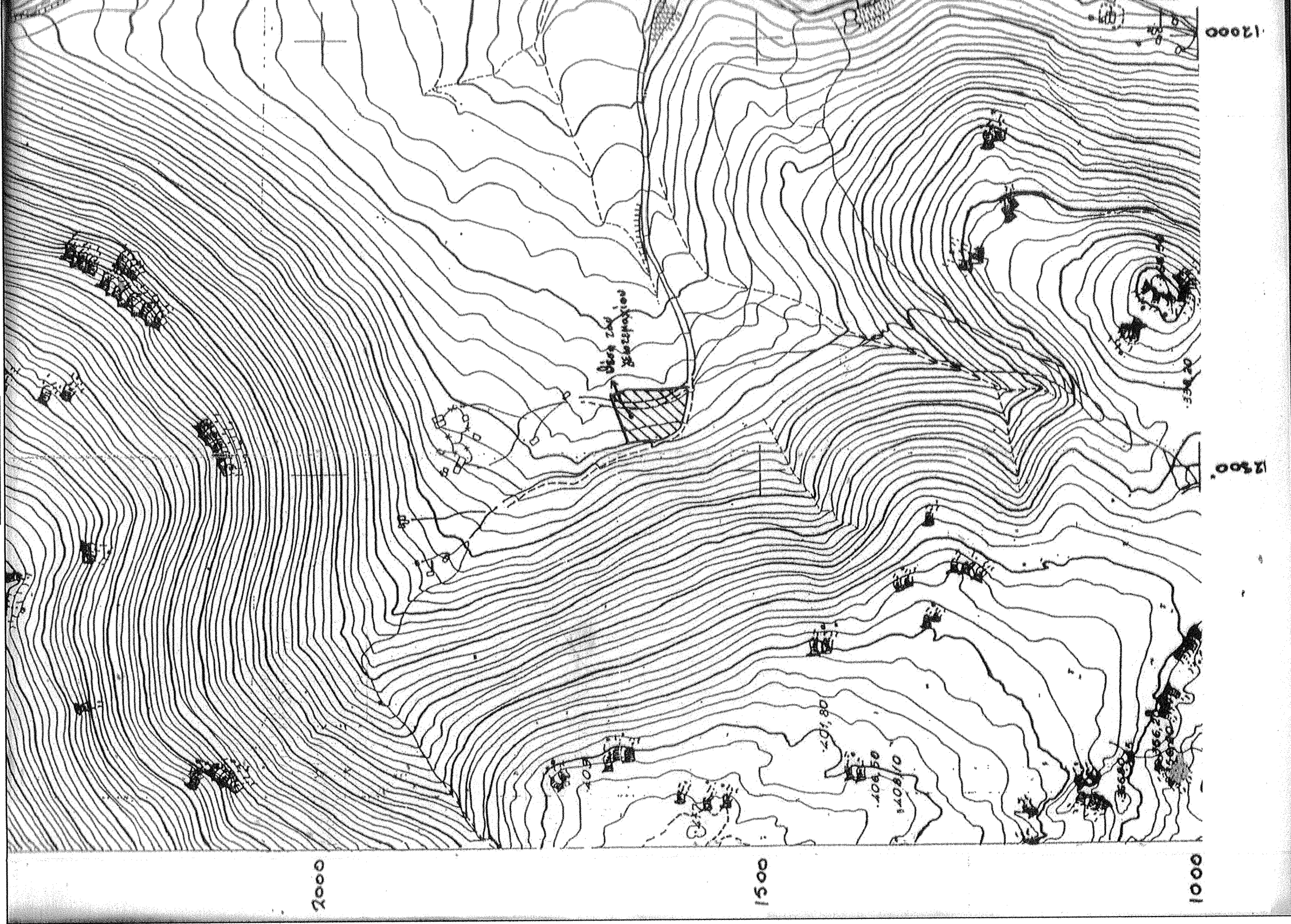

ΚΑΙΜΑΚΑ 1:500  
δημόσια έκταση  
225850  
225900  
4350800

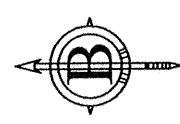

ΣΥΝΤΕΤΑΙΜΕΝΕΣ ΚΟΡΥΦΕΣ  
ΠΕΡΙΓΡΑΦΕΙΣ ΚΤΗΡΙΩΝ (ΕΓΣ.Α. 87)

ΣΗΜΕΙΑ	X	Y
11	225848.431	4350742.492
12	225839.156	4350772.351
13	225848.655	4350775.471
14	225847.189	4350780.277
15	225862.385	4350783.635
16	225868.816	4350760.487
17	225875.419	4350738.010
18	225867.006	4350735.665
19	225865.046	4350742.670
20	225859.291	4350741.002
21	225855.988	4350741.002
22	225855.508	4350744.822

δημόσια έκταση  
4350750

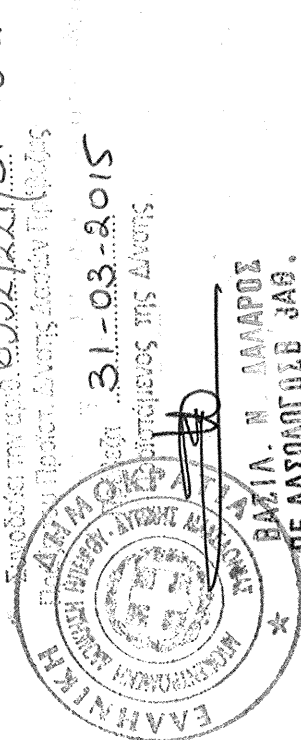

Α. Βασιλείου  
Βασίλειος Ζαχαρίας  
Αποδέκτης με Α. Βασιλείου

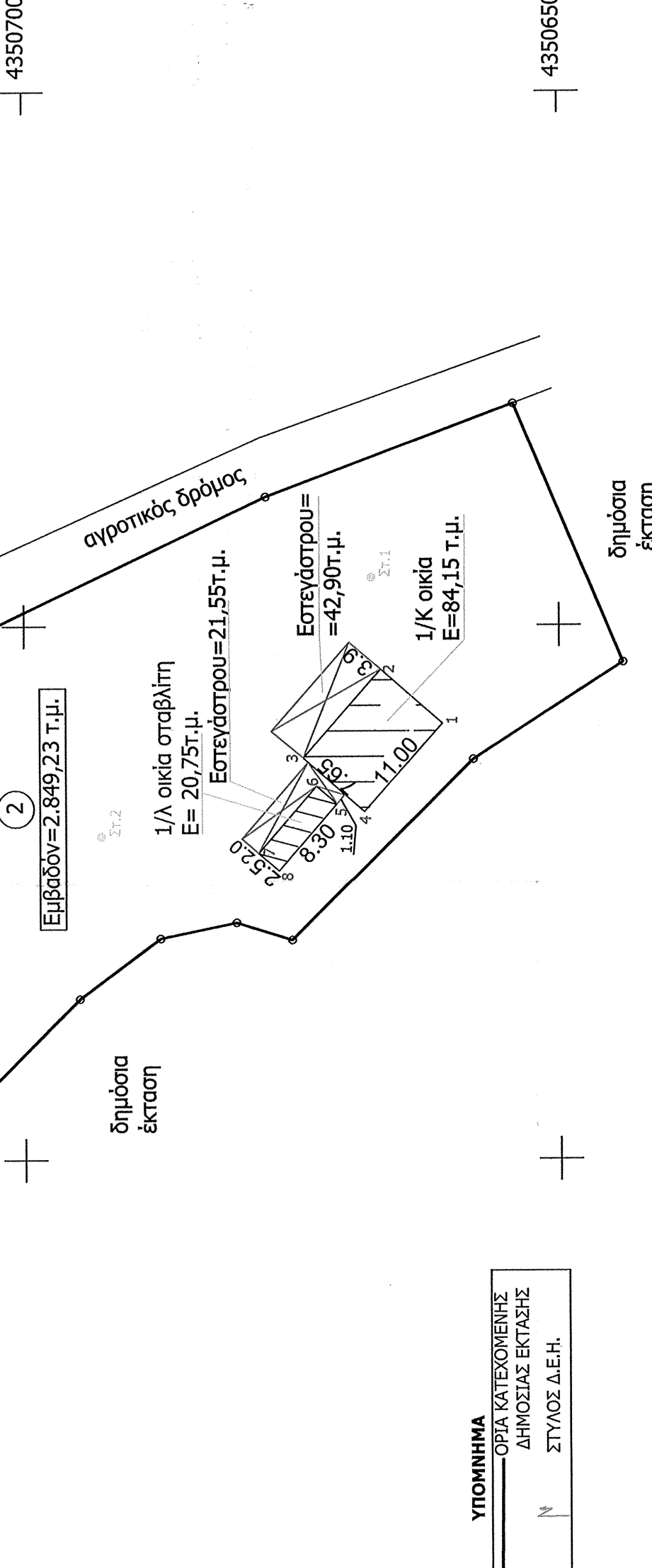

ΤΟΠΟΓΡΑΦΙΚΟ ΔΙΑΓΡΑΜΜΑ

Κατεύθυνση δρόμου έκτασης (1) (Ζώνη Β.3.3) με στοιχεία  
ΓΑΙ Δ2, Δ3, Δ4, Δ5, Δ6, Δ7, Δ8, Δ11  
Εμβαδόν=4.000,33 τ.μ.  
από βρίσκεται στη θέση "Κακούρι" ΠΕΙΔΑ Β.3.3 Τοπικής Κοινότητας Ριζοβουνίου  
Δημοτικής Ενότητας Θεσσαλονίκης Δήμου Ζηρού Π.Ε. ΠΕΡΙΒΕΖΑΣ  
ΚΑΙΜΑΚΑ 1:500

ΣΗΜΕΙΑ	X	Y	ΣΗΜΕΙΑ	X	Y
Α1	225833.00	4350783.00	Α5	225900.41	4350718.75
Α2	225881.78	4350803.15	Α6	225880.33	4350718.45
Α3	225900.04	4350779.87	Α7	225856.02	4350733.41
Α4	225897.43	4350742.26	Α8	225845.23	4350740.53

\* Το διάγραμμα είναι ενταγμένο στο κρατικό σύστημα συντεταγμένων ΕΓΣ.Α. 87. Οι διαστάσεις και το εμβαδόν υπολογίστηκαν αναλόγως από τις συντεταγμένες των κορυφών.

ΕΜΒΑΔΟΝ ΚΑΤΕΧΟΜΕΝΗΣ ΔΗΜΟΣΙΑΣ ΕΚΤΑΣΗΣ (1)  
ΣΗΜΕΙΑ : 8  
Α1 Α2 Α3 Α4 Α5 Α6 Α7 Α8  
Κατέχεται από : Δήμο Ριζο του Χρήστου \* ΕΜΒΑΔΟΝ =4.000,33τ.μ.

ΘΕΣΗ : "ΚΑΚΟΥΡΙ" ΠΕΙΔΑ Β.3.3 (ΖΩΝΗ ΕΛΕΓΧΟΥ ΚΤΗΝΟΠΡΟΙΚΗΣ ΔΡΑΣΗ ΠΡΟΤΗΡΟΤΗΤΑΣ)  
ΤΟΠΙΚΗΣ ΚΟΙΝΟΤΗΤΑΣ ΡΙΖΟΒΟΥΝΙΟΥ ΔΗΜΟΤΙΚΗΣ ΕΝΟΤΗΤΑΣ  
ΘΕΣΗΡΑΪΚΟΥ ΔΗΜΟΥ ΖΗΡΟΥ Π.Ε. ΠΕΡΙΒΕΖΑΣ

ΤΙΤΛΟΣ ΣΧΕΔΙΟΥ: ΑΡ.ΣΧΕΔΙΟΥ:  
ΤΟΠΟΓΡΑΦΙΚΟ ΔΙΑΓΡΑΜΜΑ ΤΔ

ΚΑΙΜΑΚΕΣ: 1:500, 1:5000, 1:25000 & 1:50000  
ΗΜΕΡΟΜΗΝΙΑ: ΙΑΝΟΥΑΡΙΟΣ 2015

ΜΕΛΕΤΗΤΗΣ: ΑΝΑΓΝΩΣΤΟΥ ΧΡΗΣΤΟΣ  
ΠΟΛΙΤΙΚΟΣ ΜΗΧΑΝΙΚΟΣ Τ.Ε.

ΥΠΟΓΡΑΦΗ: ΣΦΡΑΓΙΔΑ

ΑΝΑΓΝΩΣΤΟΥ ΧΡΗΣΤΟΣ  
ΠΟΛΙΤΙΚΟΣ ΜΗΧΑΝΙΚΟΣ Τ.Ε.  
Α.Κ.Π.Ε.Π. 46283  
Παράση: 46283  
Τηλ. 25550 63231 Fax: 25504