

ΠΙΝΑΚΑΣ ΣΥΝ/ΩΝ ΤΩΝ ΚΟΡΥΦΩΝ ΤΟΥ ΠΟΛΥΓΩΝΟΥ ΤΗΣ ΕΚΤΑΣΗΣ

1	849952.269	3985944.284
2	850022.396	3985896.189
3	850008.457	3985886.739
4	849938.712	3985933.836

ΠΛΕΥΡΕΣ ΤΟΥ ΠΟΛΥΓΩΝΟΥ

- 1-
- 2-
- 3-
- 4-

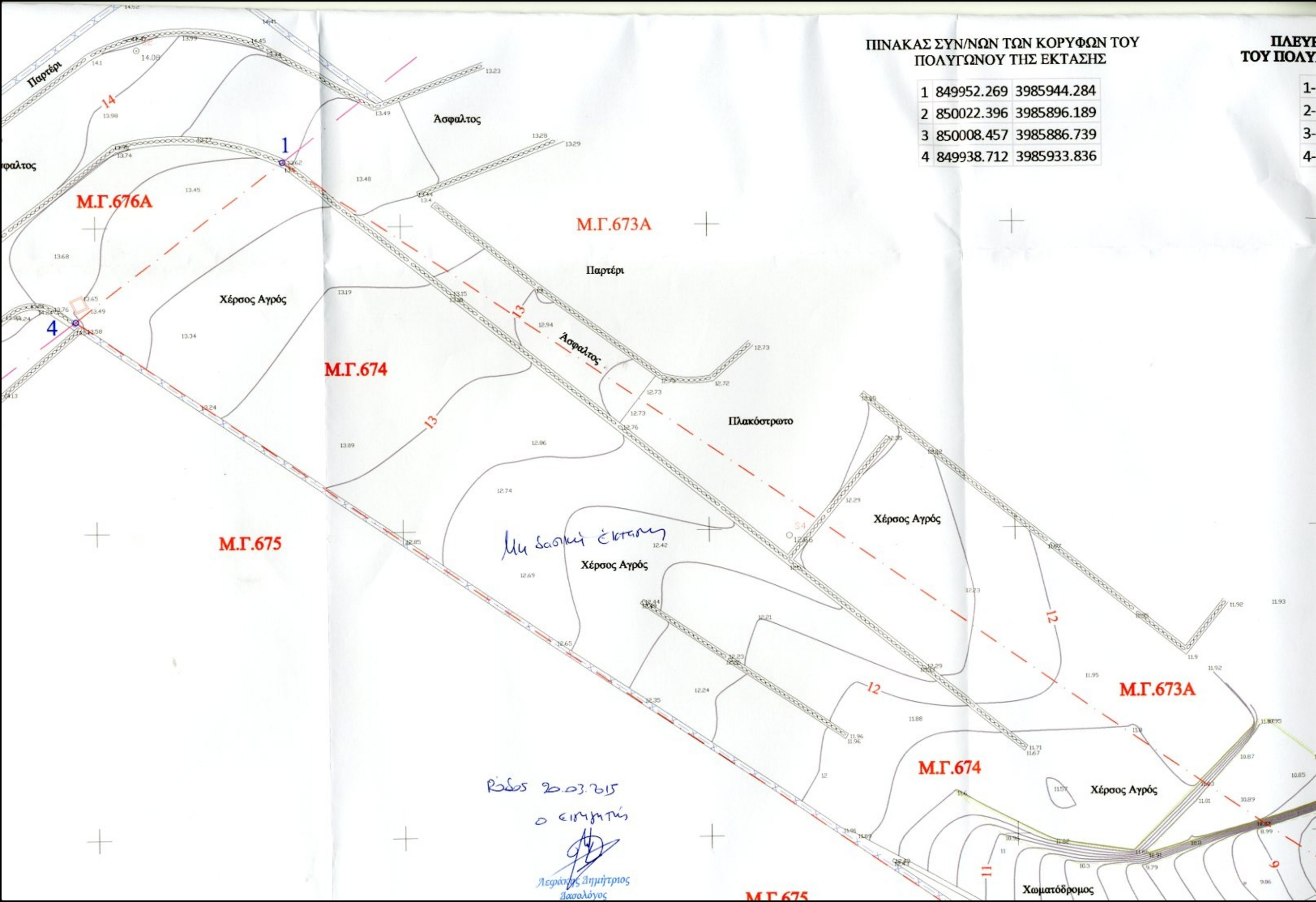

- ΟΡΙΑ ΚΤΗΜΑΤΟΛΟΓΙΚΗΣ ΜΕΡΙΔΑΣ
- 11 ΥΨΟΜΕΤΡΟ ΕΞΥΨΟΥΣ ΚΑΜΠΥΛΙΑΣ
- ..... ΤΟΞΟ ΑΠΟ ΔΙΦΩΔΟΜΗ
- 5.10 ΥΨΟΜΕΤΡΟ ΤΑΧΥΜΕΤΡΙΚΟΥ
- † ΠΑΣΑΛΟΣ

**ΤΟΠΟΓΡΑΦΙΚΟ - ΥΨΟΜΕΤΡΙΚΟ ΚΤΗΜΑΤΟΓΡΑΦΙΚΟ ΔΙΑΓΡΑΜΜΑ ΕΚΤΑΣΗΣ ΓΙΑ ΤΟΝ ΧΑΡΑΚΤΗΡΙΣΜΟ ΤΗΣ Μ.Γ. 674 ΓΑΙΩΝ ΛΑΧΑΝΙΑΣ**

ΔΙΑΝΟΜΗ ΠΙΝΑΚΙΔΩΝ : 1

ΚΛΙΜΑΚΑ 1:200  
ΗΜΕΡΟΜΗΝΙΑ ΛΙΠΟΥΠΩΣΗΣ  
02-06-2014

ΛΙΠΟΥΝΤΕΣ : ΑΝΗΚΕΙ ΣΤΗΝ 23000/34215 ΠΡ ΧΑΡ/ΚΣΥ ΤΗΣ ΔΙΕΥΘΥΝΣΗΣ ΔΑΣΩΝ ΔΩ ΕΚ ΨΗΣΟΥ

**ΓΕΩΡΓΙΑ ΧΑΤΖΗΑΝΤΩΝΙΟΥ & ΑΝΙΤΑ Α.Ε.**

ΚΤΗΜΑΤΟΛΟΓΙΚΑ ΣΤΟΙΧΕΙΑ ΤΗΣ Μ.Γ. 674 ΓΑΙΩΝ ΛΑΧΑΝΙΑΣ  
 ΤΟΜΟΣ : 39  
 ΦΥΛΛΟ : 96  
 ΦΑΚΕΛΟΣ : 3879  
 ΚΤΗΜΑΤΟΛΟΓΙΚΟ ΕΜΒΑΔΟΝ : 1.360 τ.μ.  
 ΕΜΒΑΔΟΝ ΤΗΣ Κ.Μ. 674 ΥΠΟ ΣΤΟΙΧΕΙΑ ΚΟΡΥΦΩΝ ( 1,2,3,4,1 ) : 1.360 τ.μ.

ΑΡ. ΣΧΕΔΙΟΥ  
**Π1**

ΕΞΑΡΤΗΣΗ ΑΠΟ ΤΟ ΤΡΙΓΩΝΟΜΕΤΡΙΚΟ ΔΙΚΤΥΟ ΣΥΝΤΕΤΑΓΜΕΝΕΣ ΣΕ ΕΓΣΑ ' 87

ΒΕΒΗΘΗΚΕ 2003-4-2015 ΕΞΕΤΑΣΤΗΣ ΔΑΣΩΝ

ΧΑΡΑΛΑΜΠΟΣ ΚΟΥΦΕΒΑΝΕΡΗΣ  
 ΔΙΠΛΩΜ. ΓΕΩΓΡΑΦΟΣ ΜΗΧΑΝΙΚΟΣ ΕΜ.Π.  
 ΜΕΛΕΤΗΤΗΣ Δ.Ε. - Α.Μ. Τ.Ε.Ε.: 38040  
 ΥΠΟΚ/ΜΑ Τ. ΠΡΩΤΗΣ - ΜΥΡΙΝΑ ΑΙΜΗΝΟΥ  
 ΚΕΝΤΡΙΚΟ Τ. ΠΡΩΤΗΣ - ΚΑΛΑΜΑ 170 73  
 Α.Φ.Μ.: 04/855511 - Ο.Υ. Α ΚΑΛΑΜΑΣ  
 ΤΗΛ.: 210 91 9949 - 210 96 1848 - FAX: 210 95 71804  
 Ημερομηνία σύνταξης 05-06-2014