

ΑΠΟΣΠΑΣΜΑ ΟΡΙΣΤΙΚΗΣ ΔΙΑΝΟΜΗΣ 1957 ΚΑΤΩ ΠΕΡΙΣΤΕΡΑΣ

ΚΛΙΜΑΚΑ 1:5000

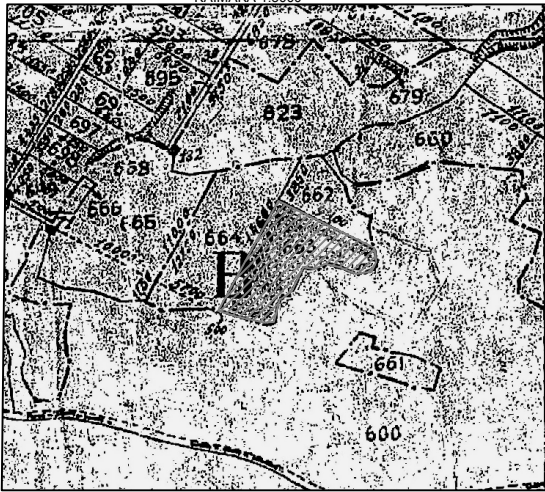

ΔΑΣΑΡΧΕΙΟ ΘΕΣΣΑΛΟΝΙΚΗΣ
Συνημμένο στο με αριθμ. 28490/17-4-2015
έγγραφο μας.
Η Δασάρχης Θεσσαλονίκης α.α.

ΑΓΓΕΛΙΔΟΥ ΕΛΕΝΗ
Δασολόγος

ΠΙΝΑΚΑΣ ΣΥΝΤΕΤΑΓΜΕΝΩΝ ΚΟΡΥΦΩΝ

α/α	X	Y
A	427213.20	4484510.63
B	427294.38	4484466.12
Γ	427297.00	4484455.35
Δ	427295.55	4484451.28
E	427291.47	4484448.66
Z	427280.42	4484445.46
H	427253.65	4484455.06
Θ	427247.83	4484450.41
I	427233.58	4484451.28
K	427225.43	4484434.11
Λ	427221.07	4484428.29
M	427216.99	4484426.84
N	427210.59	4484420.44
Ξ	427207.97	4484403.86
O	427200.41	4484401.24
Π	427165.32	4484413.53
P	427160.90	4484413.39

Εμβαδόν Τεμαχίου = 6280.53 τ.μ.

Ελέγχθηκε στις 15-4-2015
Η Εισηγήτρια

Γιαζάκου Αλεξάνδρα
Δασολόγος

Αριθμ. ΔΔ 552/2009 απόφαση κήρυξης
ως αναδασωτέας της Δ/νσης Δασών
Θεσσαλονίκης

Κλίμακα 1:500

A/A	X	ψ
1	427166.052	4484422.968
2	427188.779	4484418.069
3	427197.880	4484411.296
4	427203.807	4484415.318
5	427211.639	4484435.003
6	427233.440	4484454.688
7	427252.490	4484460.614
8	427268.577	4484462.096
9	427278.102	4484452.783
10	427275.462	4484447.239

Ο υπογράφων δηλώνω ότι το υπό στοιχεία Α,Β,Γ,Δ,Ε,...Π,Ρ,Α με αριθμό 663 αγροτεμάχιο της οριστικής διανομής 1957 της Κάτω Περιστεράς Νομού Θεσσαλονίκης, έχει διαστάσεις και εμβαδόν όπως φαίνονται στο παρόν διάγραμμα, είναι άρτιο και οικοδομήσιμο σύμφωνα με τις ισχύουσες πολεοδομικές διατάξεις, βρίσκεται εκτός σχεδίου οικισμού και εκτός ΓΠΣ, απέχει περισσότερο από 800 μ. από τη θάλασσα και δεν εμπίπτει στις διατάξεις των νόμων 1337/83 και 2308/95.

Θεσσαλονίκη 30 Ιουλίου 2014

-Ο-
Μηχανικός

Προβολικό σύστημα: ΕΓΣΑ 1987

λ=0.999665

E1=5.097,58τ.μ.

Αγροτεμάχιο 663
E= 6280.53 τ.μ.

E2=1.182,95τ.μ.

Αγροτεμάχιο 1020 (κοινόχρηστο)

Αγροτεμάχιο 664
Εκταση μη δασικού χαρακτήρα σήμερα

Αγροτεμάχιο 662
Εκταση μη δασικού χαρακτήρα σήμερα

Εκταση μη δασικού χαρακτήρα σήμερα

