

ΥΠΕΥΘΥΝΗ ΑΝΑΦΗ
 Από το παρόν σχέδιο δεν διέχονται φυσικά μέτρα κοψών και κτηματικής ή άλλης φύσεως του δικαίου της Δ.Ε.Η.

Αριθμός: 267401451
 ΑΝΤΥΠΑΣ Δ.Ε.Ε. ΕΡΥΘΡΟΥ Δ.Η.Μ. ΚΕΦΑΛΟΝΙΑΣ

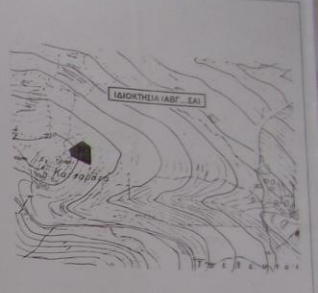

ΑΠΟΤΥΠΩΣΗ ΑΠΟ ΕΑΡΤΗ ΓΕΩΜΕΤΡΙΑ ΚΑΙ 1:5000
ΓΕΩΓΡΑΦΙΚΟ ΔΙΑΓΡΑΜΜΑ
 Ομοίωση 1:5000000 από 1:2000 ομοίωση

Π.Α. ΝΕ 24.413.1980 (1981) 281.20
 Π.Α. ΝΕ 24.413.1980 (1981) 281.20
 Π.Α. ΝΕ 24.413.1980 (1981) 281.20
 Π.Α. ΝΕ 24.413.1980 (1981) 281.20

ΑΡΧΙΤΕΚΤΟΝΙΚΗ ΣΕΙΡΑ: 1/2000
 ΣΧΗΜΑΤΙΣΜΟΣ: 1/2000
 ΜΕΤΡΗΣΕΙΣ: 1/2000
 ΚΑΛΩΝΙΑ 100 μ. 400 μ.

ΥΠΕΥΘΥΝΗ ΑΝΑΦΗ ΜΗΧΑΝΙΚΟΥ Ν. 651/77
 Το υπό των στοιχείων ΑΒΓ...ΣΑ οικόπεδο έκτασης 2.294,17 μ. βρίσκεται στη θέση "ΦΑΔΣ" των Κοινοτήτων του Δ. Φερώνων, Σ.Γ. Επαύρου του Δήμου Κεφώνης.
 Το παρόν σχέδιο εγείρεται κατά το γήπεδο ΑΒΓ...ΣΑ έκτασης 806,17 μ. στην περιοχή των οικόπεδων και σύμφωνα με τις υποδείξεις πολεοδομικής διαταξης είναι όριο και οικοδομήσιμο.
 Είναι οικόπεδο και κατά το γήπεδο (ΒΓ...ΤΗ) έκτασης 1488,06 μ. το οποίο είναι μη όριο και μη οικοδομήσιμο και απήχεται από την κληρονομική οδό 740 μ.
 Επίσης, το παρόν σχέδιο δεν διέχονται φυσικά μέτρα κοψών και κτηματικής ή άλλης φύσεως του δικαίου 1337/83 περί οφείμης πολεοδομικής διαταξης του υπ. η. κ.η.μ.

ΑΝΤΥΠΑΣ Δ.Ε.Ε. ΕΡΥΘΡΟΥ Δ.Η.Μ. ΚΕΦΑΛΟΝΙΑΣ

ΥΠΕΥΘΥΝΗ ΑΝΑΦΗ ΙΔΙΟΚΤΗΤΗ
 Οφειλόμενος

ΤΕΧΝΙΚΟ ΓΡΑΦΕΙΟ ΑΡΙΣΤΟΒΟΥΛΟΥ ΑΝΤΥΠΑ
 ΠΟΛΙΤΙΚΗ ΜΗΧΑΝΙΚΗΣ Δ.Δ.Θ.
 ΜΑΥΣΙΟ ΕΡΕΥΣΗΣ ΔΕΣΜΩ ΚΕΦΑΛΟΝΙΑΣ 267401451

ΕΡΕΥΝΩΤΗΣ: **ΣΤΕΛΙΟΣ ΑΝΔΡΕΑΔΗΣ** ΕΥΚΛΕΙΔΗΣ

ΕΡΓΟ: **ΝΕΑ ΔΙΔΡΟΦΗ ΟΙΚΟΔΟΜΗ ΜΕ ΠΙΣΙΝΑ**

ΒΕΣΠ: **"ΦΑΔΣ" ΚΑΤΕΡΑΤΩΝ Δ.Ε. ΕΡΥΘΡΟΥ Δ.Η.Μ. ΚΕΦΑΛΟΝΙΑΣ**

ΜΕΛΕΤΗΤΗΣ: **ΑΡΙΣΤΟΒΟΥΛΟΣ ΑΝΤΥΠΑΣ** Δ.Π.Α. ΠΟΛ. ΜΗΧ. Δ.Π.Θ.

ΒΕΣΠ ΣΧΕΔΙΟΥ: **ΤΟΠΟΓΡΑΦΙΚΟ ΔΙΑΓΡΑΜΜΑ**

Κλίμακα: 1 : 200

ΕΡΕΥΝΩΤΗΣ: **ΣΤΕΛΙΟΣ ΑΝΔΡΕΑΔΗΣ** ΕΥΚΛΕΙΔΗΣ

ΕΡΓΟ: **ΝΕΑ ΔΙΔΡΟΦΗ ΟΙΚΟΔΟΜΗ ΜΕ ΠΙΣΙΝΑ**

ΒΕΣΠ: **"ΦΑΔΣ" ΚΑΤΕΡΑΤΩΝ Δ.Ε. ΕΡΥΘΡΟΥ Δ.Η.Μ. ΚΕΦΑΛΟΝΙΑΣ**

ΜΕΛΕΤΗΤΗΣ: **ΑΡΙΣΤΟΒΟΥΛΟΣ ΑΝΤΥΠΑΣ** Δ.Π.Α. ΠΟΛ. ΜΗΧ. Δ.Π.Θ.

ΒΕΣΠ ΣΧΕΔΙΟΥ: **ΤΟΠΟΓΡΑΦΙΚΟ ΔΙΑΓΡΑΜΜΑ**

ΣΕΠΤΕΜΒΡΙΟΣ 2011

981	80
1052	21
1034	75
964	77
968	53
973	01
1007	99
976	91
994	85
979	65
994	00
982	95
991	74
987	94

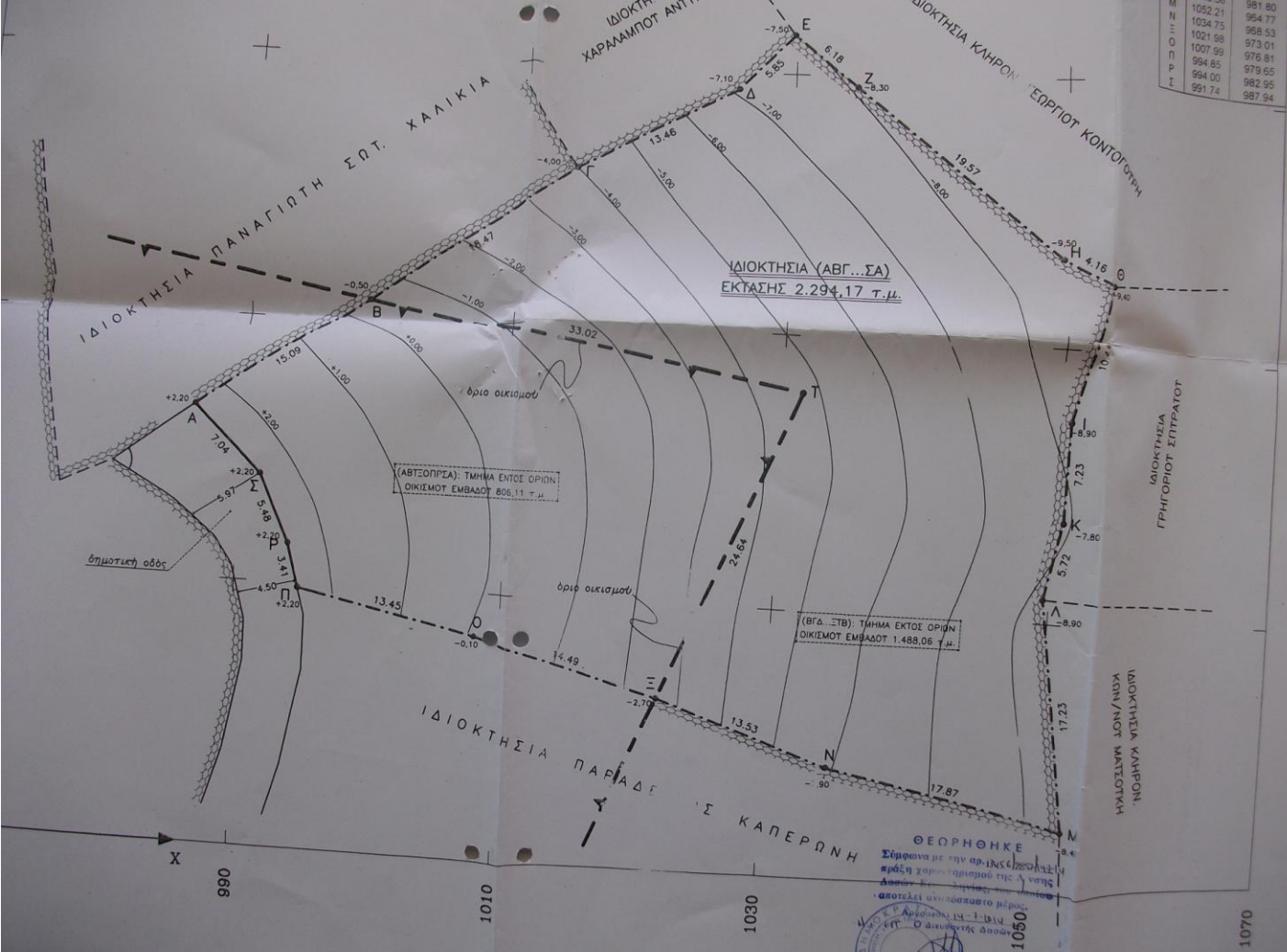

ΘΕΩΡΗΘΗΚΕ
 Σφραγίδα με την οποία οριστικοποιείται η
 αρχική χωρομετρική μελέτη της άνω
 άσκησης. Η μελέτη αυτή αποτελεί
 αποτελεί αναπόσπαστο μέρος
 της διαδικασίας.
 Αρμόδιος: Π. Π. Π. Π.
 Ο Διευθυντής Δομολογίας



1050

Σημείο	X	Z
A	986.70	992.85
B	998.96	1001.65
Γ	1013.96	1012.41
Δ	1025.82	1018.78
E	1029.83	1023.03
Z	1034.60	1019.10
H	1049.68	1006.62
Θ	1053.40	1004.75
I	1050.77	994.64
K	1050.66	987.42
Λ	1049.58	981.80
M	1052.21	964.77
N	1034.75	968.53
Ξ	1021.98	973.01
O	1007.99	976.81
Π	994.85	979.65
P	994.00	982.95
Σ	991.74	987.94