

ΕΜΒΑΔΟΜΕΤΡΗΣΗ ΑΓΡΟΤΕΜΑΧΙΟΥ ΜΕ ΤΗΝ ΒΟΗΘΕΙΑ ΤΩΝ ΣΥΝΤΕΤΑΓΜΕΝΩΝ ΤΩΝ ΚΟΡΥΦΩΝ ΤΟΥ ΚΑΤΑ Ε.Γ.Σ.Α.'87

ΣΗΜΕΙΟ	X	Y	ΜΗΚΟΣ
1	382386.75	4086869.19	55.53
2	382440.99	4086857.29	69.88
3	382476.33	4086797.01	33.31
4	382481.12	4086764.05	71.24
5	382535.79	4086809.72	57.51
6	382567.29	4086761.60	94.79
7	382627.38	4086688.29	48.50
8	382606.54	4086644.49	63.25
9	382543.51	4086649.69	197.02
10	382360.56	4086722.80	50.80
11	382315.84	4086746.90	33.56
12	382332.76	4086775.89	29.29
13	382348.75	4086800.43	20.54
14	382360.84	4086817.04	58.23
1	382386.75	4086869.19	

Ε = 35.145,01 μ<sup>2</sup>

Ο κάτωθι υπογεγραμμένος Τσίπουρας Δημήτριος του Ευαγγέλου δηλώνω ότι: τα αρχικά υλοποιημένα όρια του γεωτεμαχίου με στοιχεία (1.2.3.....12.13.14.1) εμβαδού 35.145,01 τ.μ. που βρίσκεται στη θέση "Μετόχι", Τ.Κ. Γερακίου, Δ.Ε. Γερονθρών, Δήμου Ευρώτα, Π.Ε. Λακωνίας, υποδείχθησαν από εμένα και ευθύνομαι για την ακρίβεια των δηλούμενων ορίων των γεωτεμαχίων και για την ύπαρξη και την αιτία του δικαιώματός μου να ζητήσω την έκδοση άδειας δόμησης.

Ο Δηλών

Σπάρτη 15-4-2015

Οι ενεργείαντες την αυτοψία

ΓΕΩΡΓΙΟΣ Θ. ΖΑΚΚΑΣ  
ΔΑΣΟΛΟΓΟΣ

ΒΟΥΛΟΥΜΑΝΟΣ ΠΑΝΑΓΙΩΤΗΣ  
ΔΑΣΟΠΟΝΟΣ

ΘΕΩΡΗΘΗΚΕ  
και προσαρτάται...  
...πράξη της  
...αποτέλει αναπόσπαστο μέρος  
Σπάρτη 15-4-2015  
Ο Δασάρχης Σπάρτης

ΓΕΩΡΓΙΟΣ Θ. ΖΑΚΚΑΣ  
ΔΑΣΟΛΟΓΟΣ

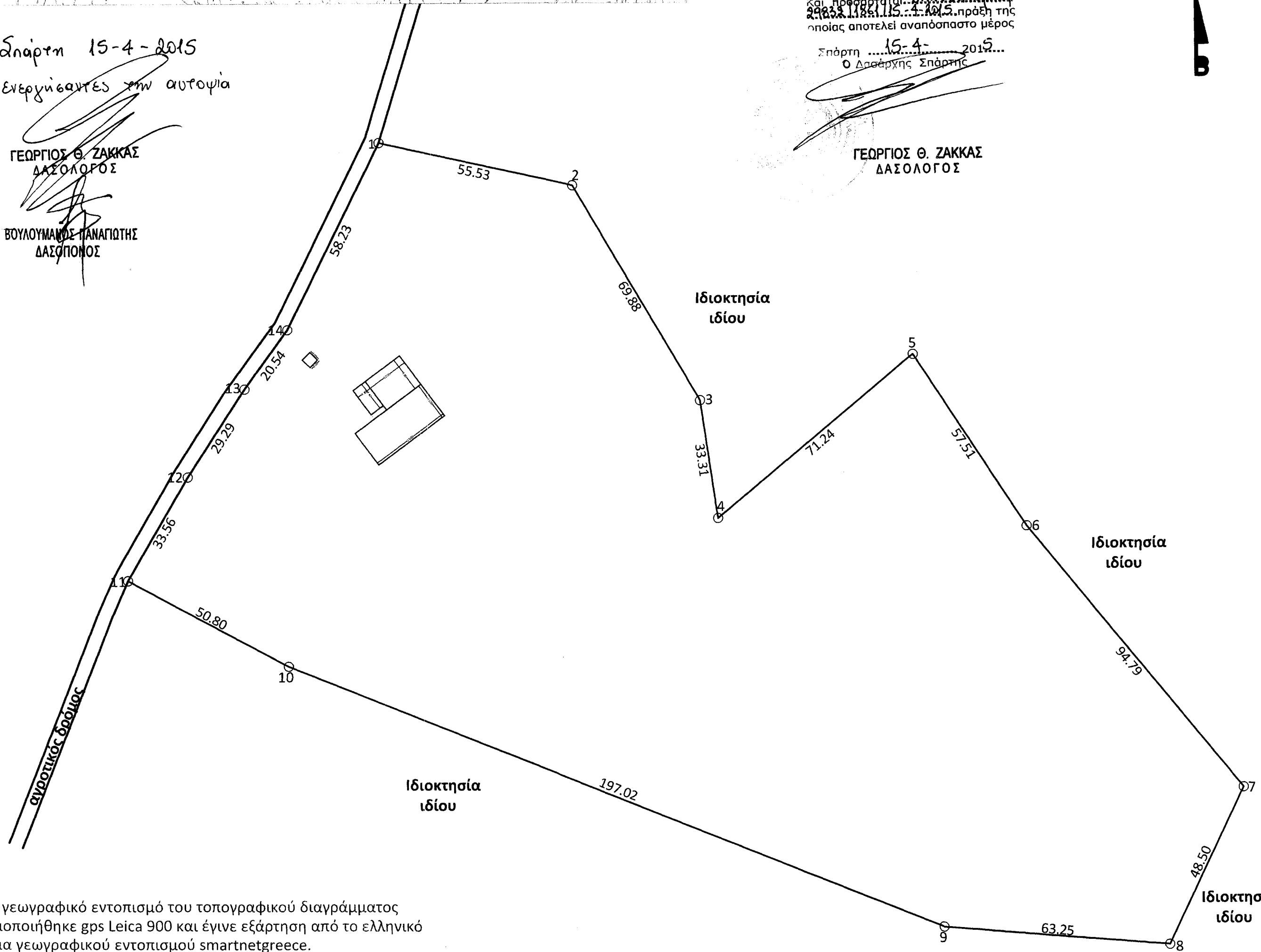

Για τον γεωγραφικό εντοπισμό του τοπογραφικού διαγράμματος χρησιμοποιήθηκε gps Leica 900 και έγινε εξάρτηση από το ελληνικό σύστημα γεωγραφικού εντοπισμού smartnetgreece.

**ΤΕΧΝΙΚΟ ΓΡΑΦΕΙΟ**  
**ΠΑΝΑΓΙΩΤΗΣ Ν. ΦΑΡΛΕΚΑΣ**

ΠΟΛΙΤΙΚΟΣ ΜΗΧΑΝΙΚΟΣ Ε.Μ.Π

Μελέτες - Επιβλέψεις - Κατασκευές - Τοπογραφικά

Γεράκι Λακωνίας / Τ.Κ. 23055 Τηλ/ Fax:2731071700 / Κιν:6980555500

θέμα σχεδίου:	αριθμός σχεδίου:
<b>Τοπογραφικό Διάγραμμα</b>	<b>T 1</b>
κλίμακα: 1:1000	ημερομηνία: 13/01/2015

ΙΔΙΟΚΤΗΤΗΣ: ΤΣΙΠΟΥΡΑΣ ΔΗΜΗΤΡΙΟΣ  
ΔΗΜΟΣ: ΕΥΡΩΤΑ Δ.ΔΙΑΜΕΡΙΣΜΑ: ΓΕΡΑΚΙ  
ΘΕΣΗ: ΜΕΤΟΧΙ ΕΚΤΟΣ ΟΙΚΙΣΜΟΥ  
ΕΜΒΑΔΟΝ ΑΓΡΟΤΕΜΑΧΙΟΥ: Ε(1.2.3.....11.12.13.14.1)=35.145,01 τ.μ

Γεράκι, 13/01/2015  
Ο Μηχανικός

