

ΣΥΝΤΕΤΑΜΕΝΕΣ ΣΤΑΣΕΙΣ

Στάση	X	Y
S1	374904.16	4410614.73
S2	374891.23	4410603.76

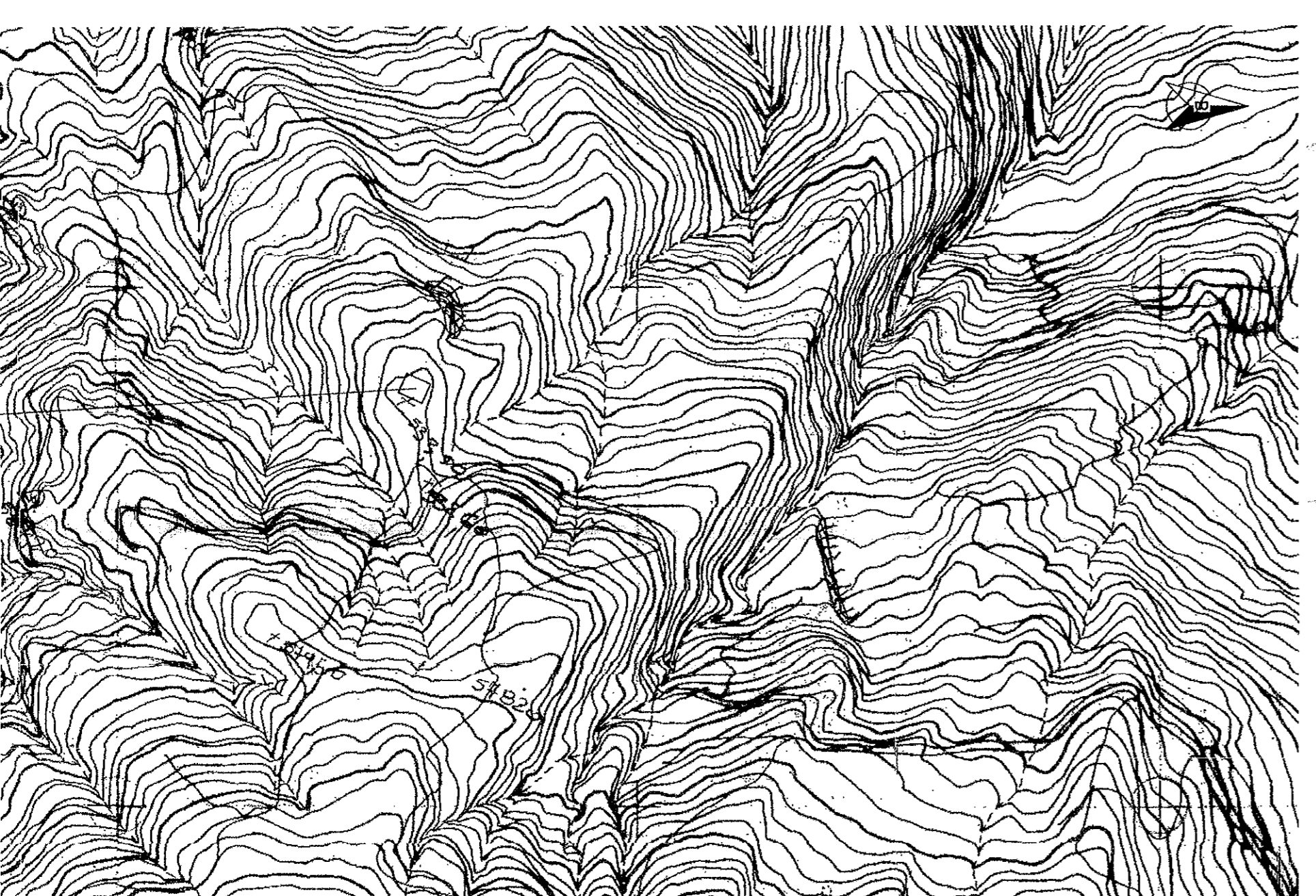

ΑΠΟΤΙΜΑΣΜΑ ΧΑΡΤΗ 1:5.000 Φ.Χ. 4363/5 'ΠΑΥΛΑΝΗ'

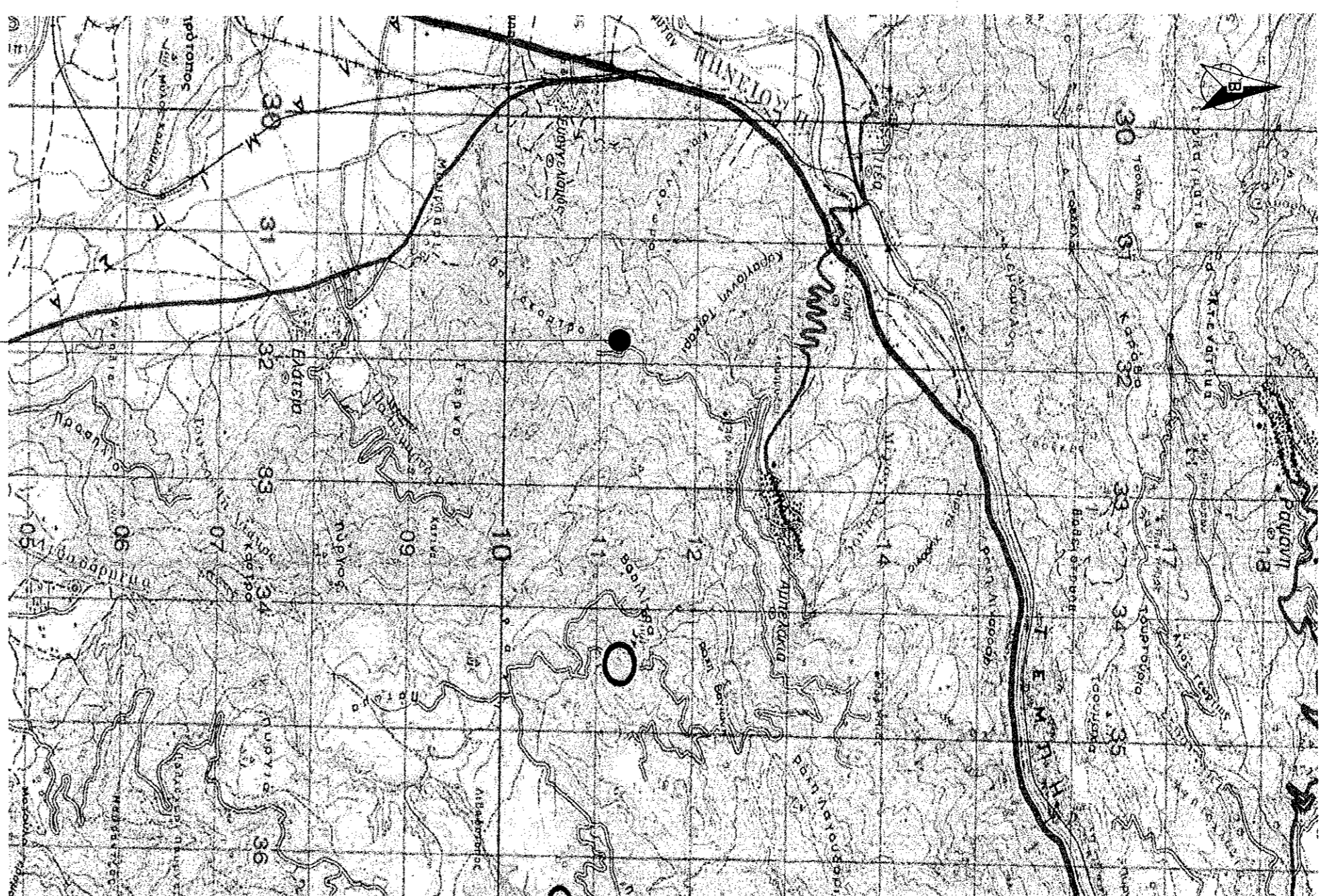
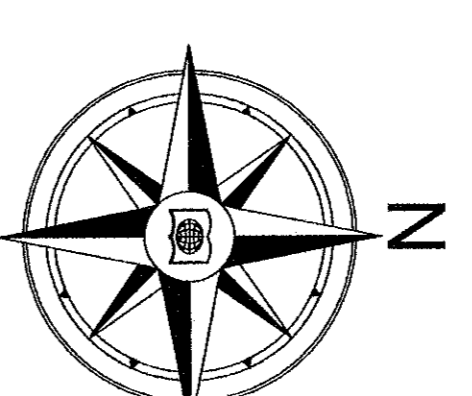

Το σχέδιο αποτελεί αποκλειστικό έγγραφο και αποτελεί αντικείμενο πνευματικής ιδιοκτησίας του Ι.Κ.Α.Ρ.Ο.Σ. Α.Τ.Ε. Οποιαδήποτε αντιγραφή ή χρήση χωρίς την άδεια του Ι.Κ.Α.Ρ.Ο.Σ. Α.Τ.Ε. είναι αυστηρά απαγορευμένη.

Τσακαλάκης Κωνσταντίνος  
Αρχιτέκτονας

ΟΡΟΙ ΔΟΜΗΣΗΣ

1) ΓΕΝΙΚΟΙ ΟΡΟΙ ΔΟΜΗΣΗΣ  
ΕΚΔΟΣ ΣΧΕΔΙΟΥ ΔΟΜΗΣΗΣ  
Π.Δ. 270/88

ΟΡΟΙ ΔΟΜΗΣΗΣ ΚΕΡΑΙΩΝ

ΝΟΜΟΙ ΠΕΡΙ ΚΙΝΗΤΗΣ ΤΗΛΕΦΩΝΙΑΣ

1. ΕΠΙΠΡΟΤΕΙΝΑ Η ΚΑΤΑΣΤΑΣΗ Σ.Κ.Τ. ΚΑΙ ΣΕ ΜΗ ΑΡΤΙΑ ΟΙΚΟΤΕΛΙΑ ΜΕ ΕΛΑΧΙΣΤΟ ΕΜΒΛΑΔΟΝ 500 Τ.Μ.
2. ΜΕΤΡΙΟ ΕΜΒΛΑΔΟΝ ΟΙΚΟΣΟΥ 35.00 Τ.Μ.
3. ΜΕΤΡΙΟ ΥΨΟΣ ΟΙΚΟΣΟΥ 3.50 Μ.
4. ΣΕ ΠΕΡΙΠΤΩΣΗ ΚΑΤΑΚΕΥΑΣΤΕ ΤΟ ΜΕΤΡΙΟ ΑΥΤΟ ΣΤΗ ΔΕΝ ΠΡΕΠΕΙ ΝΑ ΕΙΝΑΙ ΜΕΓΑΛΥΤΕΡΟ 4. ΠΛΑΤΕΙ ΑΝΟΙΞΙΑΚΕΣ ΠΥΛΩΝΑΚΑ ΟΙΚΟΣΟΥ 5.00 Μ. ΑΥΤΟ ΤΑ ΟΡΙΑ ΤΟΥ ΟΙΚΟΤΕΛΟΥ.

ΠΑΡΑΡΤΗΣΕΙΣ

1. ΣΥΜΠΛΗΡΩΣΗ ΣΥΝΤΕΤΑΜΕΝΩΝ ΣΤΑΣΕΩΝ ΕΤΣΑ 87.
2. ΣΥΜΠΛΗΡΩΣΗ ΣΥΝΤΕΤΑΜΕΝΩΝ ΣΤΑΣΕΩΝ ΕΤΣΑ 87.
3. Η ΥΠΟΛΟΓΙΣΤΕΑ ΚΑΙ ΟΡΟΓΡΑΦΙΚΗ ΟΜΟΙΟΤΗΤΑ ΕΓΓΥΣ ΜΕ ΥΠΟΛΟΓΙΣΤΙΚΟ ΤΡΟΠΟ
4. Το εμβαδόν υπολογισθηκε με την μέθοδο του Gauss.

Αξονική Οψίση Οικοπέδου		Σημείο Σκόπευ	
Αψήσος Κορυφή Οικοπέδου	Δ Τ	Η	Σχετικό υψόμετρο
Απόλυτο υψόμετρο (ανά Μ.Π.Θ)	Η <td>Η <td>Σχετικό υψόμετρο</td> </td>	Η <td>Σχετικό υψόμετρο</td>	Σχετικό υψόμετρο
ΥΠΟΝΟΜΗΜΑ			
ΕΥΣΤΕΡΟ ΕΜΒΛ	ΕΥΣΤΕΡ	ΥΨΟΣ ΕΔ	
9.58' 50" 25"	9.58' 50" 10"	9.58' 50" 10"	
9.22' 32" 24"	9.22' 32" 16"	9.22' 32" 22"	
h: 530.000	h: 530.000	h: 530.000	

ΛΟΘΗΡΙΑ ΜΕΤΡΗΣΗΣ ΥΨΟΜΕΤΡΩΝ

40.00 = +830.00μ.(Μ.Π.Θ)

ΕΜΒΛΑΔΟΝ ΠΥΛΩΝΑ

Ε.Π.Α. Β.Γ.Α.Υ=500.00μ<sup>2</sup>

ΠΙΝΑΚΑΣ ΣΥΝΤΕΤΑΜΕΝΩΝ ΚΟΡΥΦΩΝ ΠΥΛΩΝΑ - Ε.Π.Α. Β.Γ.Α.Υ

α/α	X	Y
A	374889.83	4410630.35
B	374897.72	4410621.81
F	374897.05	4410599.21
Δ	374878.96	4410607.74



ΕΠΙΧΕΙΡΗΣΙΑΚΟ ΣΧΕΔΙΟ ΣΤΑΘΜΟΣ ΒΑΣΗΣ ΚΙΝΗΤΗΣ ΤΗΛΕΦΩΝΙΑΣ ΑΜΠΕΛΑΚΙΑ (118)

ΘΕΣΗ ΝΙΚΟΤΣΙΑΝΗ, ΠΛΗΣΙΟΝ ΑΜΠΕΛΑΚΙΑ ΔΗΜΟΣ ΤΕΜΠΛΩΝ Δ.Ε. ΜΑΚΡΥΧΩΡΙΟΥ Π.Ε. ΛΑΡΙΣΑΣ, ΠΕΡΙΦΕΡΕΙΑ ΘΕΣΣΑΛΙΑΣ



ΓΕΩΜΕΤΡΙΚΟ ΣΧΕΔΙΟ ΤΟΠΟΓΡΑΦΙΚΟ ΔΙΑΓΡΑΜΜΑ

ΚΑΙΝΑΚΑ 1:200  
ΧΡΟΝΟΣ ΜΕΛΕΤΗΣ ΜΑΪΟΣ 2014

ΠΡΟΒΛΕΨΗ	ΠΡΟΒΛΕΨΗ	ΠΡΟΒΛΕΨΗ	ΠΡΟΒΛΕΨΗ	ΠΡΟΒΛΕΨΗ	ΠΡΟΒΛΕΨΗ
ΚΑΝΑΛΙΑ	ΣΥΡΜΑΤΑ	ΕΡΓΑΣΙΑ	ΥΠΟΓΡΑΦΗ	ΗΜΕΡΑ	ΥΠΟΓΡΑΦΗ