

ΠΙΝΑΚΑΣ ΣΥΝΤΕΤΑΓΜΕΝΩΝ ΤΜΗΜΑΤΟΣ ΤΕΜΑΧΙΟΥ 870
 ΓΕΩΓΡΑΦΙΚΟ ΤΕΛΕΡΙΚΟ ΣΥΣΤΗΜΑ ΑΝΑΦΟΡΑΣ 87'

A/A	X	Ψ	H
A	677609.11	437083.36	194.25
B	677654.11	4537042.70	194.71
T	677683.31	4537016.32	193.87
Δ	677629.68	4536956.96	190.36
E	677587.95	4536994.67	190.70
Z	677555.48	4537024.00	191.28
H	677621.87	4537031.65	191.10
Θ	677633.34	4537021.06	191.08

ΕΜΒΑΔΟΝ ΤΜ 1(Α,Β,Θ,Η,Ε,Ζ,Α) ΤΕΜ 870:4000 τ.μ (κατα simson)
 ΕΜΒΑΔΟΝ ΤΜ 2(Β,Γ,Δ,Ε,Η,Θ,Β) ΤΕΜ 870:4000 τ.μ (κατα simson)

ΠΑΡΑΤΗΡΗΣΕΙΣ:

1. το διυλίσμα είναι ενταγμένο στο κρυστακό σύστημα συντεταγμένων ΕΠΣΔΑ 87
2. οι διαστάσεις και τα εμβαδά υπολογισθηκαν αναλυτικά από τις συν/νες των κορυφών
3. η εγγραφή από το ΕΠΣΔΑ 87 πραγματοποιήθηκε με σύστημα GPS και κωνόντας χρήση του τριγωνομετρικού σιμπίσιου της Γ.Υ.Σ. Χαρτοφ. Χατζή με συν/νες 684265.836 4530817.621 71.70

ΠΙΝΑΚΑΣ ΕΠΙΚΕΙΜΕΝΩΝ

A/A	ΧΡΗΣΗ	ΕΜΒΑΔΟ	ΥΛΙΚΑ ΚΑΤ/ΗΣ	ΥΨΟΣ ΚΑΤ/ΗΣ
K1	ΣΤΑΥΡΟΣ	725 τ.μ	ΕΥΑΟ ΛΑΜΑΡΙΝΑ ΜΠΕΤΟΝ	3.00
K2	ΣΤΑΥΡΟΣ	193.5 τ.μ	ΕΥΑΟ ΛΑΜΑΡΙΝΑ	3.50
K3	ΣΤΕΡΝΑ	35 τ.μ	ΜΠΕΤΟΝ	1.7
K4	ΠΑΡΑΠΗΓΜΑ	26 τ.μ	ΕΥΑΟ ΛΑΜΑΡΙΝΑ	2.5
K5	ΠΑΡΑΠΗΓΜΑ	26 τ.μ	ΕΥΑΟ ΛΑΜΑΡΙΝΑ	2.5

ΔΗΛΩΣΗ ΜΗΧΑΝΙΚΟΥ(Ν. 651/ 77)

Αιτώνιο συμφωνα με το νομο για τα γεωεργα με στοιχεία Α,Β,Θ,Η,Ε,Ζ,Α και Β,Γ,Δ,Ε,Η,Θ,Βτηλεμετρου του υπ αριθ70 τημαχου Σ.Δ. 1961 Αγ/τος Μελας, εμβαδου 4000τ.μ εκαστο που βρισκεται στη θεση Ντελη τερσε Μελας της Δημοτικης Ενοτίας Φερων στ.

α) είναι αγροτο και οικοδομησιμο ως αγροτο και τις διαστασεις συμφωνα με τις πολεοδομικες διαταξεις που ισχυουν στην περιοχή.

β)βρισκεται εκτος σχεδίου,εκτος οριων οικισμου και εκτος ΖΟΕ

γ)δεν σιμαται στις διαταξεις του Ν.1337/ 83 περι εισφορων σε γη και χρηση ελκντος αντου δεν διερχονται ενσωματες γραμμες μεταφορας υψηλης τασης της ΔΕΗ ή στωγος φθοικου αεριου,

ε)εντος αντου και κατα μηκος του προσοικου του εν θεματι γεωεργαχου υπαρχουν δέντρα, και

στ) σε ασωσταση μικροτερη των 20μ, απο αυτο ΔΕΝ διεργεται ρεμα

Ο ΜΗΧΑΝΙΚΟΣ

ΔΗΛΩΣΗ ΓΙΑΟΚΤΗΤΗ(Ν. 4030/ 2011)

Οι καταρτι υπογε/ρωμινες φιλωρου Δημητρου και φιλωρου Μάρινας δηλωνουμε οτι:

τα ορια του γεωεργα με στοιχεία Α,Β,Θ,Η,Ε,Ζ,Α και Β,Γ,Δ,Ε,Η,Θ,Β και εμβαδον 4000 τ.μ εκαστο που βρισκεται στη θεση Ντελη τερσε Μελας της Δημοτικης Ενοτίας Φερων υποβερθηκαν απο εμας και εμβυνομασε για την ακριβεια των δηλωνμενων οριων του γεωεργαχου και την υπαξη και την αυτα του δικαιωματος μας να εγρησουμε την εκδοχη οδεσης δολησης

Οι ΔΗΛΩΣΕΙΣ

ΑΠΟΣΤΑΣΕΙΣ ΚΤΗΝΟΤΡΟΦΙΚΗΣ ΕΓΚΑΤΑΣΤΑΣΗΣ

ΧΩΡΟΙ ΠΡΟΣΤΑΣΙΑΣ	ΑΠΟΣΤΑΣΕΙΣ
ΕΠΑΡΧΙΑΚΟΣ ΔΡΟΜΟΣ-ΣΙΔ.ΓΡΑΜΜΕΣ	>200 μ
ΕΘΝΙΚΟΣ ΔΡΟΜΟΣ	5500 μ
ΟΙΚΙΣΜΟΣ ΜΕΛΙΑΣ(<500)	1350μ
ΕΡΕΝΟΔΟΧΕΙΑ	>1500μ
ΒΙΟΜΗΧΑΝΙΕΣ-ΒΙΟΤΕΧΝΕΙΕΣ ΜΗ ΥΠΕΙΘΟΝΟΜΙΚΟΥ ΕΝΔΙΑΦΕΡΟΝΤΟΣ	>150μ
ΒΙΟΜΗΧΑΝΙΕΣ-ΒΙΟΤΕΧΝΕΙΕΣ ΥΠΕΙΘΟΝΟΜΙΚΟΥ ΕΝΔΙΑΦΕΡΟΝΤΟΣ	<600μ
ΣΤΡΑΤΟΠΕΔΑ	>800μ
ΑΕΡΟΔΡΟΜΕΙΑ	20000μ
ΠΟΤΑΜΙ ΣΥΝΕΧΟΥΣ ΡΟΗΣ	>500μ

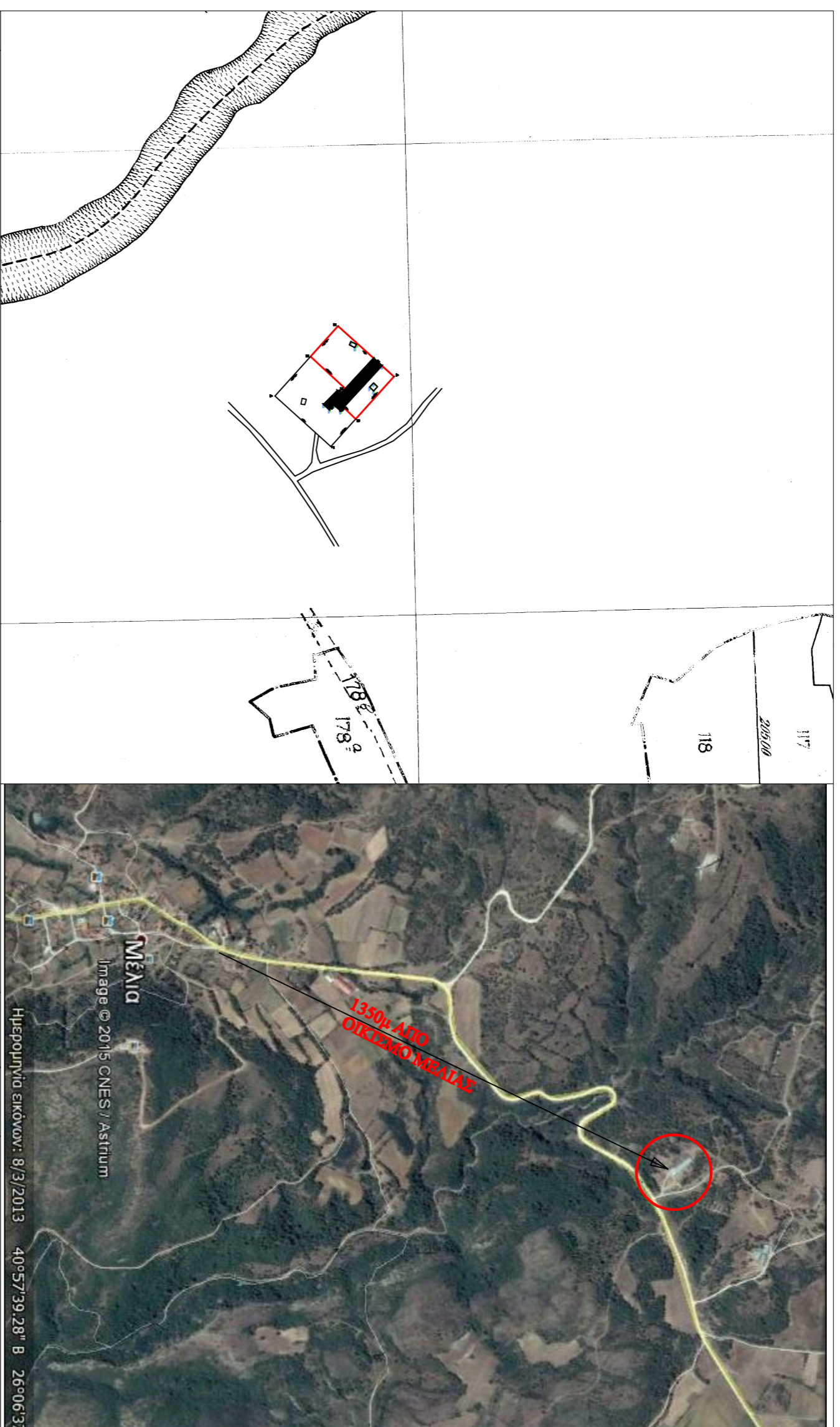
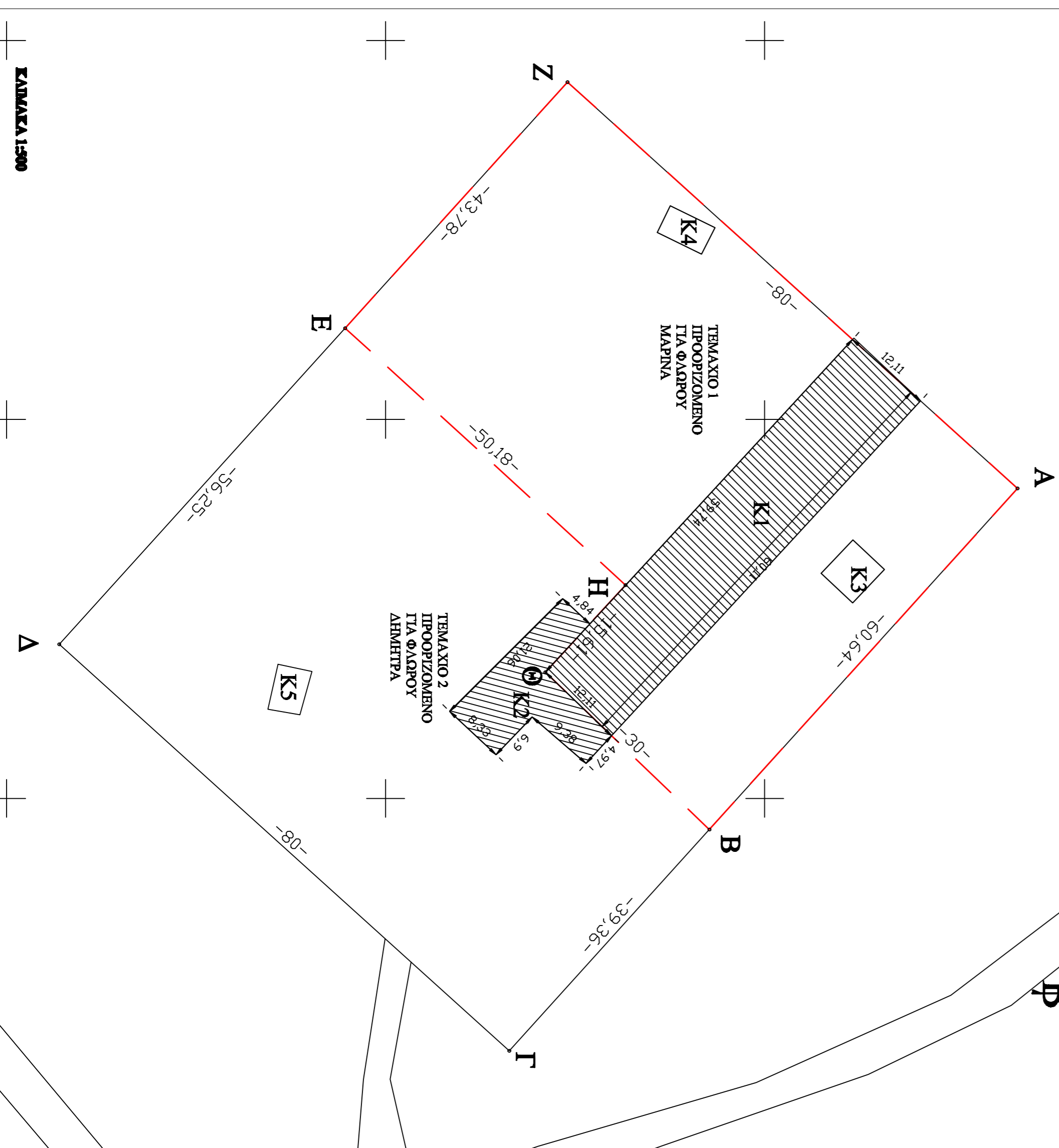

ΕΡΓΟΔΟΤΗΣ ΦΑΔΡΟΥ ΔΗΜΗΤΡΑ ΦΑΔΡΟΥ ΜΑΡΙΝΑ	ΤΟΠΟΓΡΑΦΙΚΟ ΔΙΑΓΡΑΜΜΑ
ΕΡΓΟ	ΤΟΠΟΓΡΑΦΙΚΟ ΔΙΑΓΡΑΜΜΑ
ΤΟΠΟΘΕΣΙΑ	ΑΓΡΟΚΤΗΜΑ ΜΕΛΙΑΣ Τηλεμετρου 870 Σ.Δ. 1961
ΜΕΛΕΤΗ	ΓΚΙΛΑΚΗΣ ΧΡΗΣΤΟΣ - πολυτεχνικός μηχανικός
ΣΧΕΔΙΟ	ΑΡΙΘ. ΣΧΕΔΙΟΥ T-1
ΚΑΙΜΑΚΑ: 1:500	
ΧΡΟΝΟΣ ΜΕΛΕΤΗΣ: ΜΑΡΤΙΟΣ 2015	
ΣΦΡΑΓΙΔΑ-ΥΠΟΓΡΑΦΗ ΜΕΛΕΤΗΤΗ	ΣΦΡΑΓΙΔΑ-ΥΠΟΓΡΑΦΗ ΥΠΗΡΕΣΙΑΣ
ΓΚΙΛΑΚΗΣ ΧΡΗΣΤΟΣ ΑΔΙΤΑ, ΠΟΛΙΤΙΚΟΣ ΜΗΧΑΝΙΚΟΣ Α.Π.Θ. ΜΕΛΟΣ Τ.Ε.Ε. ΑΝ. 11803 ΜΕΛΟΣ Μ.Ε.Τ. ΑΝ. 11803 ΤΗΛ. 2618181818 ΑΔΑΠ. 1180909 - ΑΟΥ. ΑΔΙΤΑ/ΧΑΡΤΟΛΕΞ	