

ΟΔΟΠΟΡΙΚΟ ΣΚΑΡΙΦΗΜΑ

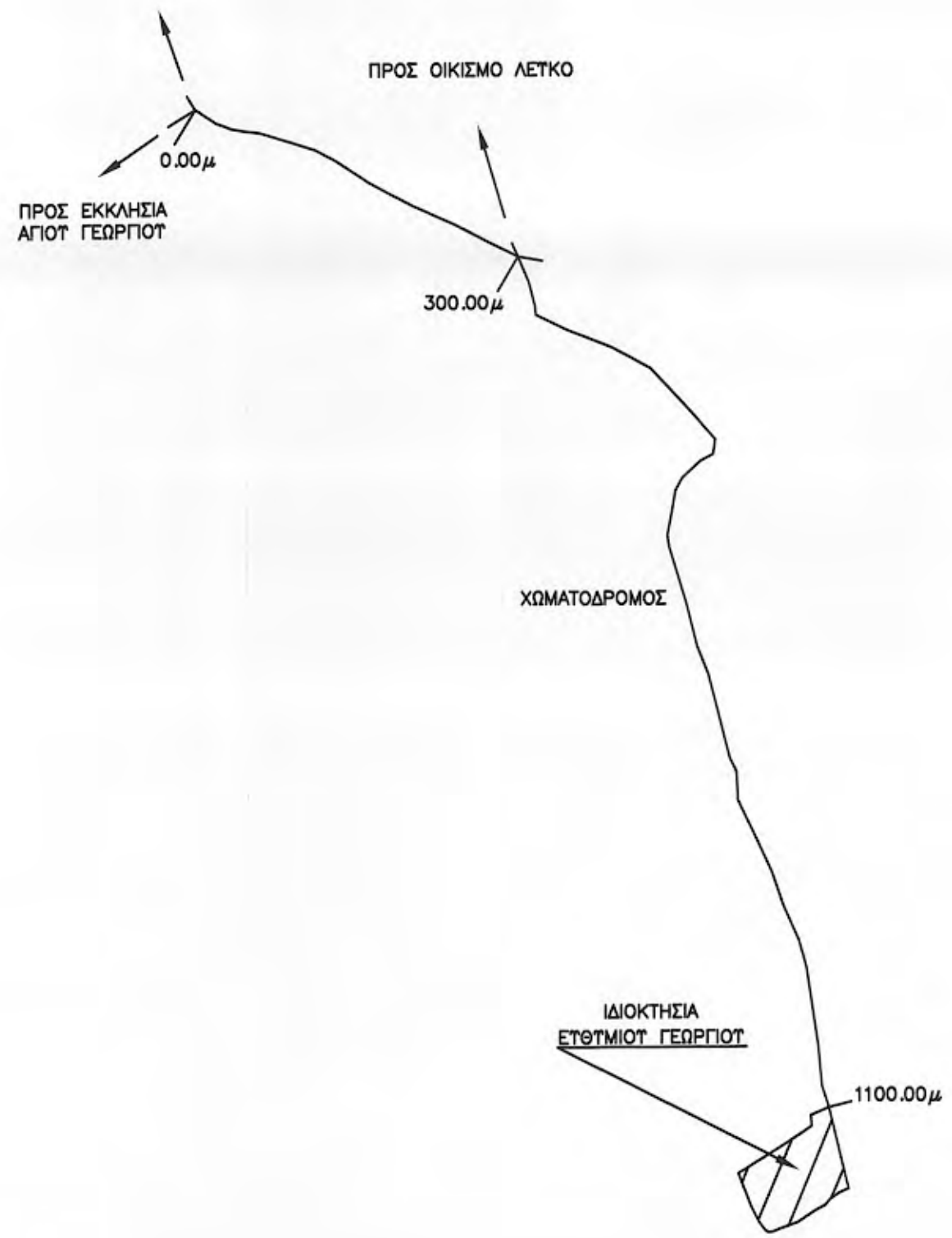

ΟΡΟΙ ΔΟΜΗΣΗΣ ΕΚΤΟΣ ΣΧΕΔΙΟΥ (Π.Δ. ΤΗΣ 24/31-5-1985 ΦΕΚ 270/Δ) ΚΑΙ Ν.3212/2003

ΚΑΤΑ ΚΑΝΟΝΑ

α) ΕΛΑΧΙΣΤΟ ΕΜΒΑΔΟΝ : 4000 μ<sup>2</sup>  
 β) ΕΛΑΧΙΣΤΟ ΠΡΟΣΩΠΟ ΣΕ ΚΟΙΝΟΧΡΗΤΟ ΔΡΟΜΟ : 25 μ (ν.3212/2003)  
 γ) ΓΙΑ ΓΗΤΕΛΑ ΜΕ ΠΡΟΣΩΠΟ ΣΕ ΔΙΕΘΝΕΙΣ, ΕΘΝΙΚΕΣ, ΕΠΑΡΧΙΑΚΕΣ, ΔΗΜΟΤΙΚΕΣ ΚΑΙ ΚΟΙΝΟΤΙΚΕΣ ΟΔΟΥΣ ΕΛΑΧΙΣΤΟ ΠΡΟΣΩΠΟ 45 μ  
 δ) ΕΛΑΧΙΣΤΟ ΒΑΘΟΣ 50 μ  
 ε) ΕΛΑΧΙΣΤΟ ΕΜΒΑΔΟΝ 4000 μ<sup>2</sup>

ΚΑΤΑ ΠΑΡΕΚΚΛΙΣΗ

α) ΤΑ ΕΠΕΡΚΟΜΕΝΑ ΕΝΤΟΣ ΖΩΝΗΣ ΕΑΝ ΕΙΧΑΝ ΚΑΤΑ ΤΗΝ 24-4-1977 ΕΜΒΑΔΟΝ 2000 μ<sup>2</sup>  
 β) ΤΑ ΕΧΟΝΤΑ ΚΑΤΑ ΤΗΝ 31-5-1985 ΠΡΟΣΩΠΟ ΣΕ ΔΙΕΘΝΕΙΣ, ΕΘΝΙΚΕΣ, ΕΠΑΡΧΙΑΚΕΣ, ΔΗΜΟΤΙΚΕΣ ΚΑΙ ΚΟΙΝΟΤΙΚΕΣ ΟΔΟΥΣ ΚΑΙ ΕΚΧΟΝ  
 αα) ΤΣΙΤΑΝΤΑΙ ΤΗΝ 12-11-1962 ΚΑΙ ΕΧΟΤΝ ΕΛΑΧΙΣΤΟ ΠΡΟΣΩΠΟ 10 μ  
 ΕΛΑΧΙΣΤΟ ΒΑΘΟΣ 15 μ  
 ΕΛΑΧΙΣΤΟ ΕΜΒΑΔΟΝ 750 μ<sup>2</sup>  
 ββ) ΤΣΙΤΑΝΤΑΙ ΤΗΝ 12-9-1964 ΚΑΙ ΕΧΟΤΝ ΕΛΑΧΙΣΤΟ ΠΡΟΣΩΠΟ 20 μ  
 ΕΛΑΧΙΣΤΟ ΒΑΘΟΣ 35 μ  
 γ) ΤΣΙΤΑΝΤΑΙ ΤΗΝ 17-10-1978 ΚΑΙ ΕΧΟΤΝ ΕΛΑΧΙΣΤΟ ΠΡΟΣΩΠΟ 25 μ  
 ΕΛΑΧΙΣΤΟ ΒΑΘΟΣ 40 μ  
 ΕΛΑΧΙΣΤΟ ΕΜΒΑΔΟΝ 2000 μ<sup>2</sup>  
 αβ) ΤΑ ΓΗΤΕΛΑ ΠΟΥ ΔΗΜΟΤΗΡΓΗΘΗΚΑΝ ΑΠΟ ΤΗΝ 17-10-1978 ΜΕΧΡΙ ΤΗΝ 31-5-1985 ΕΛΑΧΙΣΤΟ ΕΜΒΑΔΟΝ 4000μ<sup>2</sup>  
 ΜΕΓΙΣΤΟΣ ΣΤΥΠΤΑΓΜΕΝΟΣ 0,2  
 ΜΕΓΙΣΤΟΣ ΑΡΙΘΜΟΣ ΟΡΟΦΩΝ 2  
 ΜΕΓΙΣΤΟ ΤΥΧΕ 7,5 μ ΣΤΗΝ 1,5 μ ΣΤΕΦΗ  
 αγ) ΤΑ ΓΗΤΕΛΑ ΠΟΥ ΔΗΜΟΤΗΡΓΗΘΗΚΑΝ ΜΕΧΡΙ ΤΗΝ 31-12-2003 (ν. 3212/2003) ΕΛΑΧΙΣΤΟ ΕΜΒΑΔΟΝ 4000μ<sup>2</sup> ΚΑΙ ΔΕΝ ΑΓΙΑΤΕΙΤΑΙ ΝΑ ΕΧΟΤΝ ΠΡΟΣΩΠΟ ΣΕ ΚΟΙΝΟΧΡΗΤΟ ΔΡΟΜΟ.

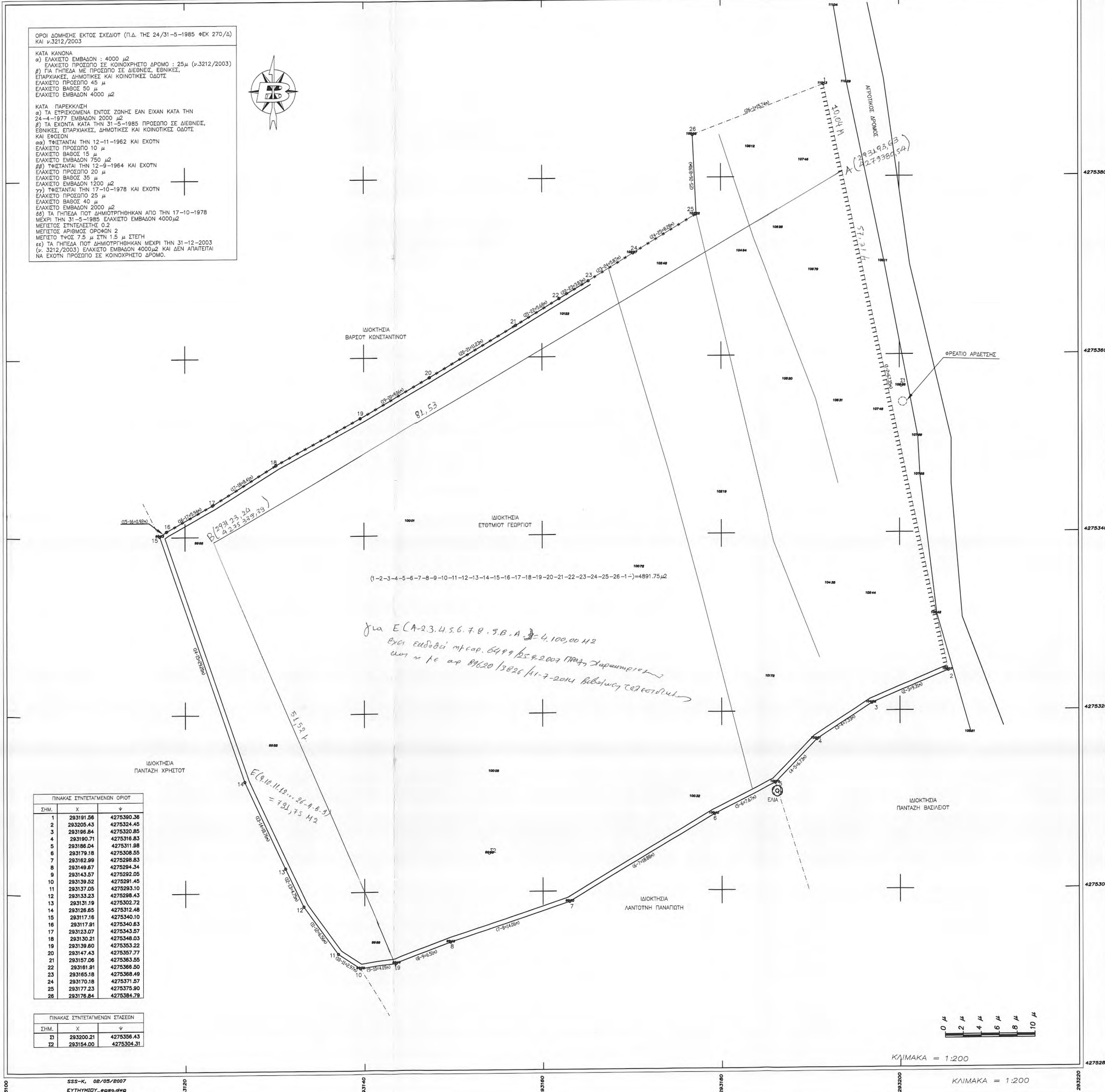

ΠΙΝΑΚΑΣ ΣΥΝΤΕΤΑΓΜΕΝΩΝ ΟΡΙΩΝ

ΣΗΜ.	X	Y
1	293191.56	4275380.38
2	293205.43	4275324.45
3	293198.84	4275320.85
4	293180.71	4275316.83
5	293186.04	4275311.88
6	293179.18	4275308.05
7	293182.99	4275298.83
8	293149.87	4275294.34
9	293143.57	4275292.05
10	293139.52	4275291.45
11	293137.05	4275293.10
12	293133.23	4275298.43
13	293131.19	4275302.72
14	293128.85	4275312.48
15	293117.16	4275340.10
16	293117.91	4275340.83
17	293123.07	4275343.57
18	293130.21	4275348.03
19	293138.80	4275353.22
20	293147.43	4275357.77
21	293157.06	4275363.55
22	293161.91	4275366.50
23	293165.18	4275368.49
24	293170.18	4275371.57
25	293177.23	4275376.90
26	293178.84	4275384.79

ΠΙΝΑΚΑΣ ΣΥΝΤΕΤΑΓΜΕΝΩΝ ΣΤΑΞΕΩΝ

ΣΗΜ.	X	Y
32	293206.21	4275356.43
33	293154.00	4275304.31

SSS-K, 02/05/2007  
 ΕΥΤΥΜΙΟΥ\_εggs.dwg  
 \\Interg\p\p2007\ΕΥΤΥΜΙΟΥ\ΛΕΥΚΟ\ΣΧΕΔΙΑ\

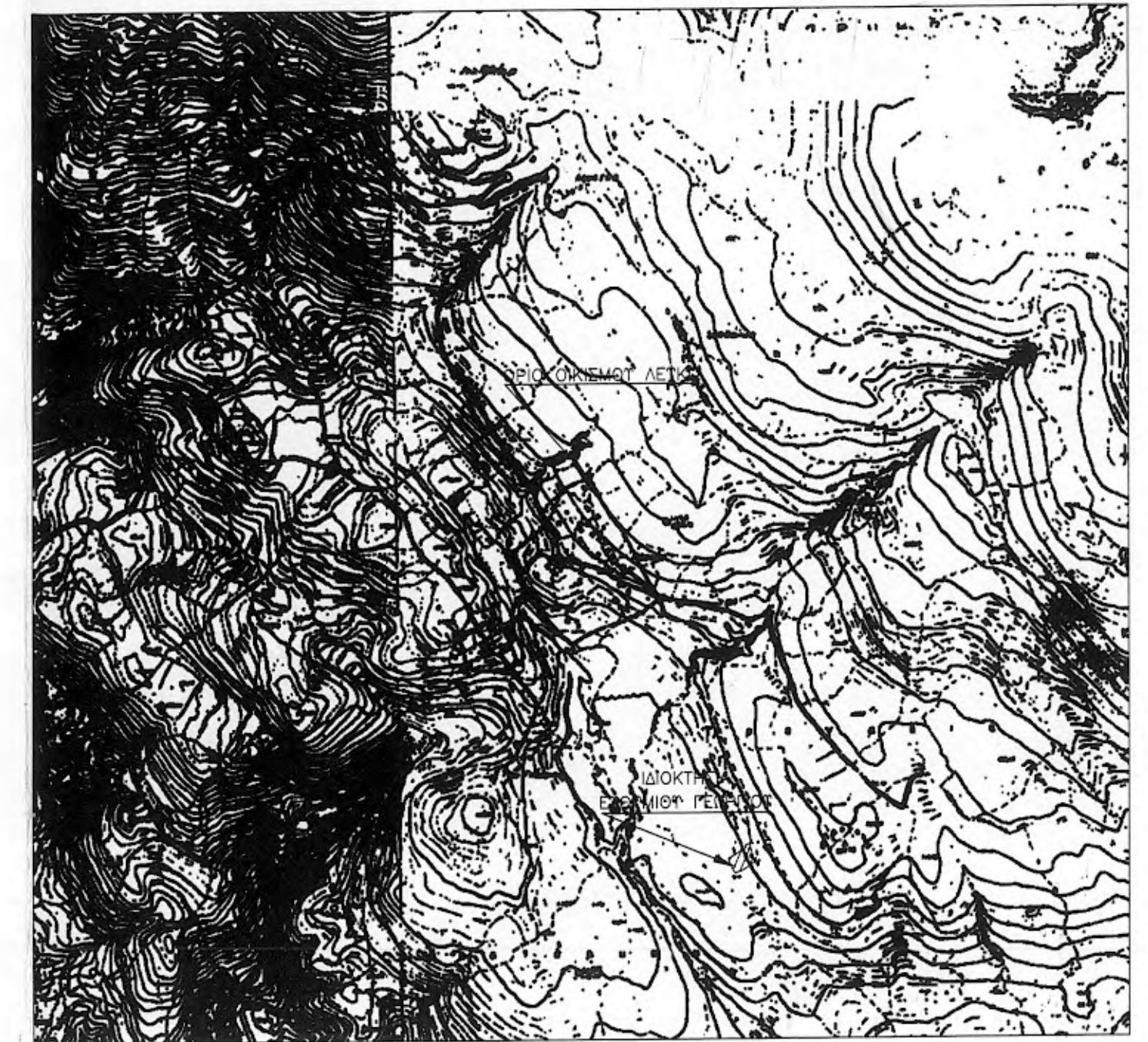

ΥΠΕΥΘΥΝΗ ΔΗΛΩΣΗ ΤΟΥ Ν.651/77

Ο ΠΑΡΑΚΑΤΟ ΠΡΟΓΡΑΜΜΕΝΟΣ ΜΗΧΑΝΙΚΟΣ ΔΗΛΩΝΩ ΤΙΣΤΕΡΩΝ ΤΑ ΕΣΗ:

- ΤΟ ΤΥΠΟ ΣΤΟΙΧΕΙΟ (1-2-3-4-5-6-7-8-9-10-11-12-13-14-15-16-17-18-19-20-21-22-23-24-25-26-1) ΑΓΡΟΤΕΜΑΧΙΟ ΜΕ ΕΜΒΑΔΟΝ 4891,75μ<sup>2</sup> ΕΠΙΒΕΒΗΤΑΙ ΕΚΤΟΣ ΣΧΕΔΙΟΥ ΠΟΣΕΙΣ ΕΚΤΟΣ ΟΙΚΙΣΜΟΥ ΚΑΙ ΕΙΝΑΙ ΚΑΤΑ ΠΑΡΕΚΚΛΙΣΗ ΑΡΤΙΟ ΚΑΙ ΟΙΚΟΔΟΜΗΜΟ ΣΕ ΠΡΟΣΤΡΟΦΗΝ ΤΗΣ 31-12-2003 ΣΥΜΦΩΝΑ ΜΕ ΤΟ ΤΥΠΟ 5591/Δ1-28-88 ΕΝΒΛΩΜΟ ΤΟΥ ΣΤΥΜΒ/ΑΟΤ ΒΕΡΜΟΤ ΚΑΝ/ΝΟ ΣΕΝ. ΤΣΑΝΤΗ (Μ. 58/08-09-88)
- ΔΕΝ ΕΓΙΝΕ ΕΛΕΓΧΟΣ ΑΠΟ ΤΗΝ ΔΑΣΙΚΗ ΚΑΙ ΑΡΧΑΙΟΛΟΓΙΚΗ ΤΗΡΗΣΙΑ
- Η ΑΝΩΤΕΡΗ ΙΔΙΟΚΤΗΣΙΑ ΔΕΝ ΤΙΤΑΓΕΤΑΙ ΣΤΙΣ ΔΙΑΤΑΞΕΙΣ ΤΩΝ ΝΟΜΩΝ 1337/83 ΚΑΙ 2508/97 ΠΕΡΙ ΕΙΣΦΟΡΩΝ ΣΕ ΓΗ ΚΑΙ ΧΡΗΜΑ.
- Η ΕΒΕΤΗΝΗ ΤΗΣ ΤΠΟΔΕΙΞΗΣ ΤΩΝ ΟΡΙΩΝ ΟΥΔΕΝ ΤΩΝ ΙΔΙΟΚΤΗΩΝ ΠΟΥ ΑΠΕΙΚΟΝΙΖΑΝΤΑΙ ΣΤΟ ΠΑΡΩΝ ΤΟΠΟΓΡΑΦΙΚΟ ΔΙΑΓΡΑΜΜΑ ΑΝΗΚΕΙ ΣΤΙΣ ΙΔΙΟΚΤΗΣΕΙΣ ΤΟΥ ΑΝΩΤΕΡΟ ΚΙΝΗΤΟΥ ΣΤΥΜΒΛΑ ΜΕ ΤΗΝ ΗΜΕΡΑ ΤΟΥ ΑΡΧΟΤ 2 ΤΟΥ ΝΣ212/2003.

Ο ΙΔΙΟΚΤΗΣΗΣ ΠΑΤΡΑ, Ο ΔΗΜΩΝ

ΠΑΝΑΓΙΩΤΗΣ ΛΕΒΙΘΟΠΟΥΛΟΣ  
 ΔΙΠΛ. ΠΟΛΙΤΙΚΟΣ ΜΗΧΑΝΙΚΟΣ  
 ΓΕΝΙΚΟΥ ΜΕΤΕΩΡΙΟΥ ΠΟΛΥΤΕΧΝΙΟΥ  
 Μ.Σ. ΠΑΝΕΠΙΣΤΗΜΙΟΥ Θ.Μ.Σ.Σ.  
 ΜΕΛΟΣ Τ.Ε.Ε. - ΑΡ. ΜΗΤΡΩΟΥ 61302  
 ΖΑΙΜΗ 81-83 ΠΑΤΡΑ, ΤΗΛ. 2610 430.786

ΕΙΣΕΛΘΗΚΕ  
 Αότιμο 1 fees  
 Η Λογιστής  
 ΣΠ1

ΠΡΑΞΗ 41168/1708/6-4-2015

6-4-2015

ΙΔΙΟΚΤΗΣΗΣ : ΓΕΩΡΓΙΟΣ ΕΥΘΥΜΙΟΥ

ΑΚΙΝΗΤΟ : ΑΓΡΟΤΕΜΑΧΙΟ

ΘΕΣΗ ΑΚΙΝΗΤΟΥ : "ΠΟΥΤΡΝΑΡΚΙ" - ΔΗΜΟΣ ΘΕΡΜΟΤ - ΑΙΤΩΛΟΑΚΑΡΝΑΝΙΑΣ

ΘΕΜΑ ΣΧΕΔΙΟΥ	ΤΟΠΟΓΡΑΦΙΚΟ ΔΙΑΓΡΑΜΜΑ	ΚΛΙΜΑΚΑ 1:200
ΜΕΛΕΤΗ	ΠΑΝΑΓΙΩΤΗΣ ΛΕΒΙΘΟΠΟΥΛΟΣ ΠΟΛΙΤΙΚΟΣ ΜΗΧΑΝΙΚΟΣ	ΗΜΕΡΟΜΗΝΙΑ ΟΚΤΩΒΡΙΟΣ 14
ΠΑΡΑΤΗΡΗΣΕΙΣ	ΣΦΡΑΓΙΔΑ / ΤΥΠΟΓΡΑΦΗ	ΑΡ.ΣΧΕΔΙΟΥ T-1

ΠΑΡΑΤΗΡΗΣΕΙΣ : ΑΝΕΓΧΕΤΑΙ ΤΟΠΟΓΡΑΦΙΚΟ ΔΙΑΓΡΑΜΜΑ ΑΝΗΚΕΙ ΣΤΙΣ ΙΔΙΟΚΤΗΣΕΙΣ ΤΩΝ ΜΕΤΕΩΡΙΩΝ ΒΟΥΛΩΝ ΤΗΣ 31-12-2003

ΠΑΝΑΓΙΩΤΗΣ ΛΕΒΙΘΟΠΟΥΛΟΣ  
 ΔΙΠΛ. ΠΟΛΙΤΙΚΟΣ ΜΗΧΑΝΙΚΟΣ  
 ΓΕΝΙΚΟΥ ΜΕΤΕΩΡΙΟΥ ΠΟΛΥΤΕΧΝΙΟΥ  
 Μ.Σ. ΠΑΝΕΠΙΣΤΗΜΙΟΥ Θ.Μ.Σ.Σ.  
 ΜΕΛΟΣ Τ.Ε.Ε. - ΑΡ. ΜΗΤΡΩΟΥ 61302  
 ΖΑΙΜΗ 81-83 ΠΑΤΡΑ, ΤΗΛ. 2610 430.786