

ΔΗΛΩΣΗ ΙΔΙΟΚΤΗΤΗ
 Ο ΥΠΟΓΡΑΦΟΜΕΝΟΣ ΔΗΛΩΝΩ ΥΠΕΥΘΥΝΑ
 ΟΤΙ ΕΙΜΑΙ ΙΔΙΟΚΤΗΤΗΣ ΤΟΥ ΓΗΠΕΔΟΥ ΜΕ ΣΤΟΙΧΕΙΑ
 Ε(Α1-Α2...-Α12-Α1) ΕΚΤΑΣΕΩΣ 5.173,59 τ.μ. ΤΟΥ
 ΟΡΘΟΥ ΤΑ ΟΡΙΑ ΥΠΟΔΕΙΧΘΗΚΑΝ ΑΠΟ ΕΜΕΝΑ ΚΑΙ ΕΙΝΑΙ
 ΤΑ ΟΡΘΑ

- Ο ΙΔΙΟΚΤΗΤΗΣ -

ΕΜΒΑΔΟΝ ΓΕΩΤΕΜΑΧΙΟΥ
 ΙΔΙΟΚΤΗΣΙΑ
 Ε (Α1-Α2...-Α12-Α1)= 5.173,59 τ.μ.

ΠΑΡΑΤΗΡΗΣΕΙΣ:
 1. Το διάγραμμα είναι ενταγμένο στο κρατικό σύστημα συντεταγμένων ΕΓΣΑ '87
 2. Η εξάρτηση από το ΕΓΣΑ '87 πραγματοποιήθηκε με σύστημα GPS και κώνοντα χρήση του Ελληνικού Συστήματος Εντοπισμού-ΝΕΡΟΣ

ΔΗΛΩΣΗ ΜΗΧΑΝΙΚΟΥ (Ν 651/77)

1) Ο ΥΠΟΓΡΑΦΟΜΕΝΟΣ ΡΙΖΟΠΟΥΛΟΣ ΦΩΤΙΟΣ ΑΓΡ. ΤΟΠΟΓΡΑΦΟΣ ΜΗΧΑΝΙΚΟΣ ΔΗΛΩΝΩ
 ΟΤΙ ΤΟ ΓΗΠΕΔΟ ΟΠΩΣ ΑΥΤΟ ΦΑΙΝΕΤΑΙ ΣΤΟ ΤΟΠΟΓΡΑΦΙΚΟ ΔΙΑΓΡΑΜΜΑ ΜΕ ΣΤΟΙΧΕΙΑ
 (Α1-Α2...-Α12-Α1) ΕΚΤΑΣΕΩΣ 5.173,59 τ.μ. ΒΡΙΣΚΕΤΑΙ ΕΚΤΟΣ ΣΧΕΔΙΟΥ ΣΚΙΣΜΟΥ
 ΚΡΟΚΟΥ ΣΤΟ ΔΗΜΟ ΚΟΖΑΝΗΣ ΣΤΗ ΘΕΣΗ 'ΚΑΤΩ ΒΕΡΟΥΔΙΑ' ΚΑΙ ΕΙΝΑΙ ΑΡΤΙΟ ΚΑΙ
 ΟΙΚΟΔΟΜΗΣΙΜΟ ΣΥΜΦΩΝΑ ΜΕ ΤΙΣ ΙΣΧΥΟΥΣΕΣ ΠΟΛΕΟΔΟΜΙΚΕΣ ΔΙΑΤΑΞΕΙΣ.

ΣΥΝΤΕΤΑΓΜΕΝΕΣ ΕΓΣΑ '87

Κορυφή	X	Y	Li
A1	315852.192	4458908.672	34.49
A2	315858.680	4458874.793	27.79
A3	315861.809	4458847.181	15.59
A4	315864.218	4458831.775	41.97
A5	315901.489	4458851.072	31.11
A6	315928.590	4458866.348	21.97
A7	315926.322	4458888.203	18.03
A8	315919.412	4458904.856	16.95
A9	315914.003	4458920.917	20.79
A10	315904.294	4458939.301	25.83
A11	315881.542	4458927.083	19.04
A12	315865.940	4458916.170	15.66

- Ο ΜΗΧΑΝΙΚΟΣ -
ΦΩΤΙΟΣ Χ. ΡΙΖΟΠΟΥΛΟΣ
 ΔΙΠΛ./ΧΟΣ ΤΟΠΟΓΡΑΦΟΣ ΜΗΧΑΝΙΚΟΣ
 ΠΟΛΥΤΕΧΝΙΚΗΣ ΣΧΟΛΗΣ Α.Π.Θ.
 ΜΕΛΟΣ ΤΕΕ ΑΡ. ΜΗΤΡ. 53176 ΔΗΜΟΤ. 04365336 ΔΟΥ ΚΟΖΑΝΗΣ
 ΔΗΜΟΚΡΑΤΙΑΣ 36, 55100 ΚΟΖΑΝΗ ΤΗΛ. 41033

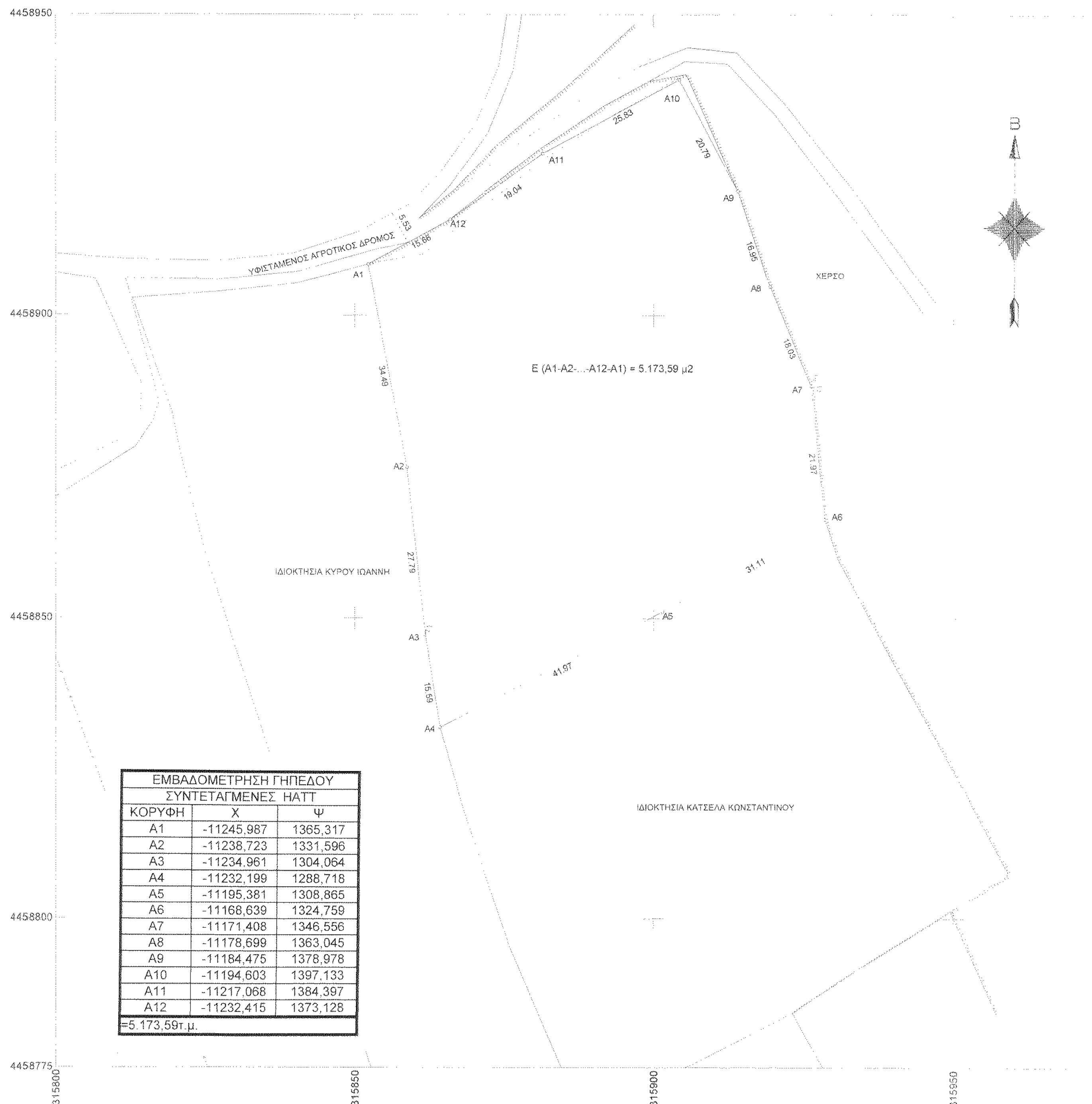

ΕΜΒΑΔΟΜΕΤΡΗΣΗ ΓΗΠΕΔΟΥ
 ΣΥΝΤΕΤΑΓΜΕΝΕΣ ΝΑΤ

ΚΟΡΥΦΗ	X	Y
A1	-11245.987	1365.317
A2	-11238.723	1331.596
A3	-11234.961	1304.064
A4	-11232.199	1288.718
A5	-11195.381	1308.865
A6	-11168.639	1324.759
A7	-11171.408	1346.556
A8	-11178.699	1363.045
A9	-11184.475	1378.978
A10	-11194.603	1397.133
A11	-11217.068	1384.397
A12	-11232.415	1373.128

= 5.173,59 τ.μ.



Εργοδότης:

Έργο:

Θέση: ΔΗΜΟΣ ΚΟΖΑΝΗΣ-Δ.Δ. ΚΡΟΚΟΥ-ΕΚΤΟΣ ΣΧΕΔΙΟΥ-ΘΕΣΗ 'ΚΑΤΩ ΒΕΡΟΥΔΙΑ'

Μελετητής: **ΦΩΤΙΟΣ ΧΑΡ. ΡΙΖΟΠΟΥΛΟΣ**
 ΤΟΠΟΓΡΑΦΟΣ ΜΗΧΑΝΙΚΟΣ
 ΔΗΜΟΚΡΑΤΙΑΣ 36-ΚΟΖΑΝΗ
 ΤΗΛ. 2461041633
 FAX. 2461041071
 www.rizopoulos.gr
 email: frizo@tee.gr

Θέμα σχεδίου: **ΤΟΠΟΓΡΑΦΙΚΟ ΔΙΑΓΡΑΜΜΑ**

Αριθμός σχεδίου: **T1**

Κλίμακα: **1:500**

Χρόνος μελέτης: **ΜΑΙΟΣ 2014**

ΘΕΩΡΗΘΗΚΕ Ο ΣΥΝΤΑΞΑΣ

Θεωρηθικες και σφραγιδες
 Το αριθμ. 15256/1397 εκχρησ
 15-4-15
 ΦΩΤΙΟΣ Χ. ΡΙΖΟΠΟΥΛΟΣ
 ΔΙΠΛ./ΧΟΣ ΤΟΠΟΓΡΑΦΟΣ ΜΗΧΑΝΙΚΟΣ
 ΠΟΛΥΤΕΧΝΙΚΗΣ ΣΧΟΛΗΣ Α.Π.Θ.
 ΜΕΛΟΣ ΤΕΕ ΑΡ. ΜΗΤΡ. 53176 ΔΗΜ. 04365336 ΔΟΥ ΚΟΖΑΝΗΣ
 ΔΗΜΟΚΡΑΤΙΑΣ 36, 55100 ΚΟΖΑΝΗ ΤΗΛ. 41033